



Dirección de Inclusión

La Dirección de Inclusión, perteneciente a la Vicerrectoría Académica, ofrece apoyo a todos los estudiantes que decidan matricularse en la UC. Coordina distintos organismos y programas institucionales, desarrolla **soportes de nivelación** y acompañamiento que favorecen el ingreso, permanencia y graduación efectiva de todos los estudiantes de la UC.

Edificio Centro de Desarrollo Docente,
3er piso, campus San Joaquín.
direccioninclusion@uc.cl

¿Qué son las actividades de nivelación?

Son un **conjunto de actividades dirigidas a los novatos** recién matriculados en la UC, que te permitirán:

- Revisar contenidos no abordados durante tu estancia en el colegio.
- Aumentar las posibilidades de aprobar tus cursos de primer año.
- Tener un primer acercamiento a las clases y a los profesores universitarios.
- Conocer a tus futuros compañeros y hacer amigos que te acompañarán durante tu carrera.

ACTIVIDADES DE NIVELACIÓN ACADÉMICA

Marzo/Abril 2020

- **DIAGNÓSTICO EN MATEMÁTICAS:** Permitirá medir el nivel de matemáticas con que ingresas a la UC. Se realizará el día 14 de marzo a las 12:00 hrs.
- **TALLER DE ACOMPAÑAMIENTO EN MATEMÁTICAS:** Actividades grupales de apoyo a los cursos de primer año en el área de matemáticas. Dirigidos por un docente y un equipo de ayudantes que apoyarán semanalmente la nivelación de contenidos en el área. Solo pueden asistir a estos cursos quienes hayan rendido el test diagnóstico.
- **DIAGNÓSTICO EN QUÍMICA:** Te permitirá conocer tu nivel de dominio en contenidos y habilidades químicas fundamentales, que te serán útiles para los cursos de primer año. Se realizará el jueves 12 de marzo a las 15:00 hrs. previa inscripción en quimica.uc.cl/es
- **TUTORÍAS POST-DIAGNÓSTICO DE QUÍMICA:** Actividades grupales que te ayudarán a nivelar tus conocimientos de química, de acuerdo a los resultados del diagnóstico, a través de un acercamiento simple y aplicado a la disciplina. Se trabajará de manera presencial. Se realizarán entre el 23 de marzo y 10 de abril, horarios por confirmar.
- **TALLER DE INTRODUCCIÓN A LA LECTURA Y LA ESCRITURA UNIVERSITARIAS:** Taller que te permitirá generar estrategias para enfrentar las actividades de lectura y escritura académicas en el contexto del primer año de formación, las que difieren de las realizadas en contextos educativos previos. Se trabaja de manera semi-presencial. Se realizará el 21 de marzo y 4 de abril, con carácter presencial los días 21 y 28 de marzo, y 1 y 4 de abril. Previa inscripción en nivelacionlet2020.questionpro.com

INFÓRMATE MÁS EN:

/insercionynivelacionuc nivelacion@uc.cl



PONTIFICIA
UNIVERSIDAD
CATÓLICA
DE CHILE

NIVELACIÓN ACADÉMICA

¡Te apoyamos desde tu ingreso!

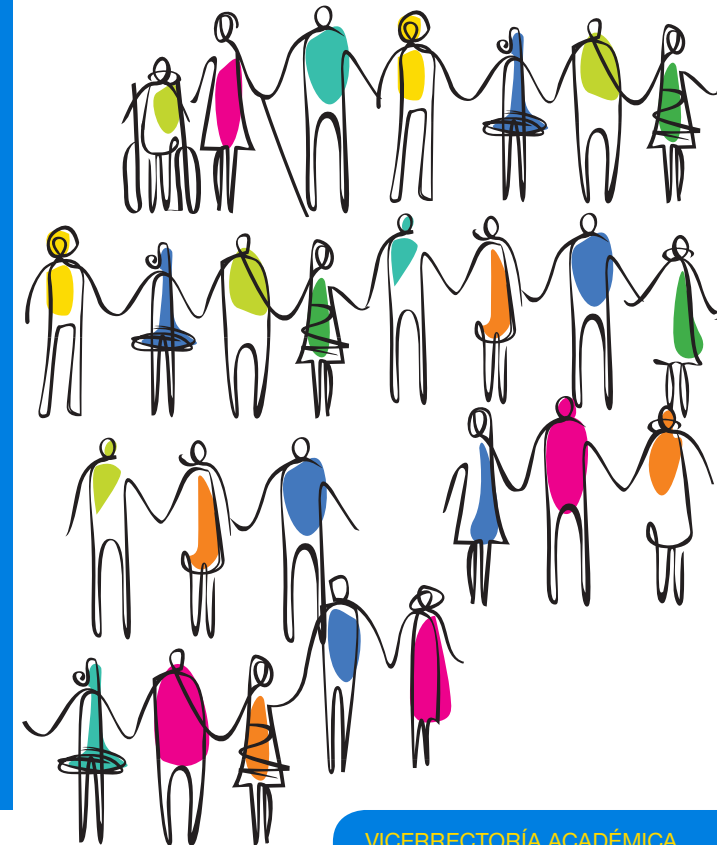

VICERRECTORÍA ACADÉMICA
DIRECCIÓN DE INCLUSIÓN

Busca tu carrera ↓

Actividades e inscripción

Durante el año

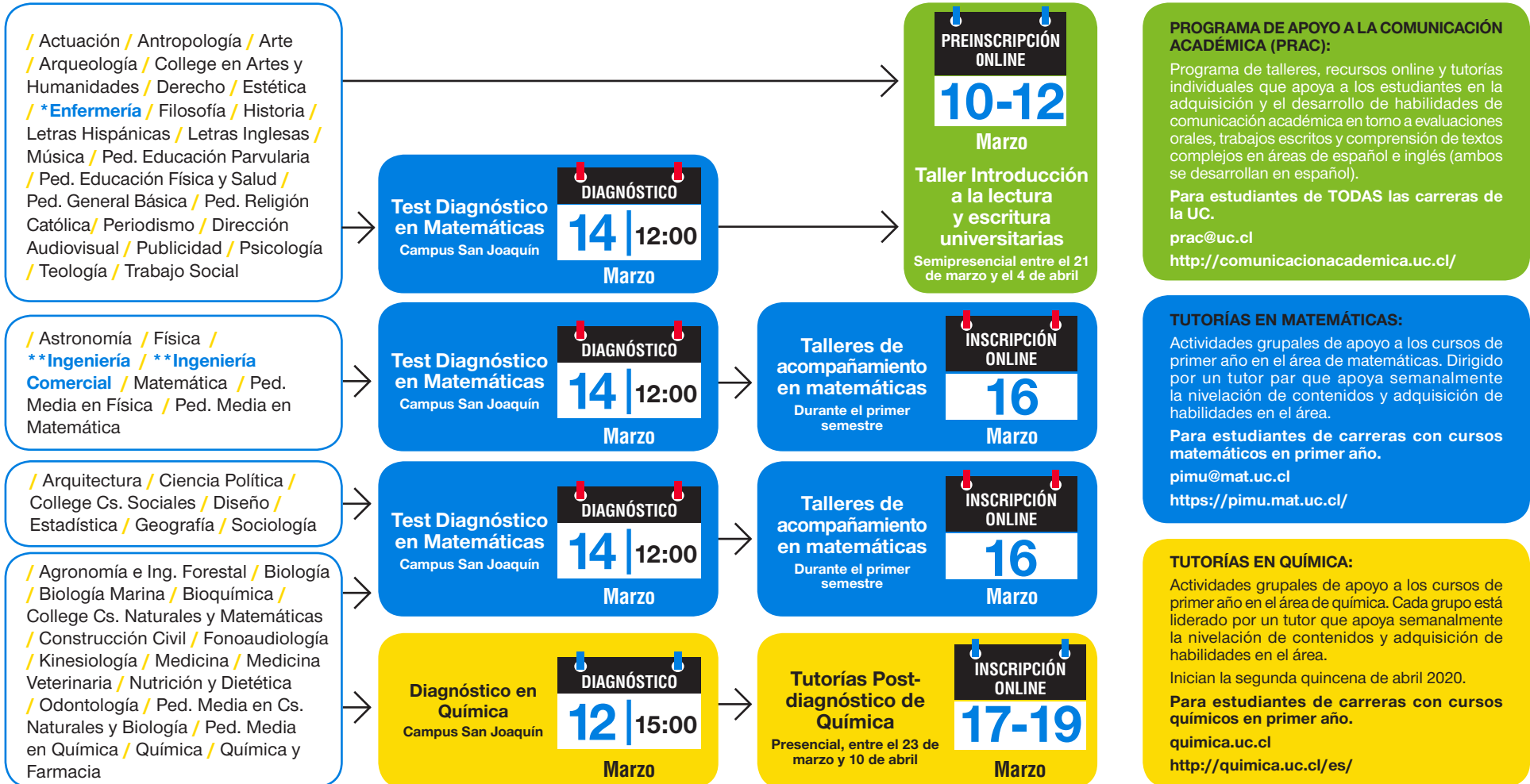

*También rinde Diagnóstico de Química y Tutorías post-diagnóstico de química.

**Diagnóstico obligatorio para Ingeniería e Ingeniería Comercial.