



RESOLUCIÓN N°202/2016

MODIFICA PLAN DE ESTUDIO CONDUCENTE AL GRADO ACADÉMICO DE LICENCIADO EN EDUCACIÓN Y AL TÍTULO PROFESIONAL DE PROFESOR DE RELIGIÓN CATÓLICA PARA EDUCACIÓN BÁSICA o PROFESOR DE RELIGIÓN CATÓLICA PARA EDUCACIÓN MEDIA

VISTO:

- 1° El Decreto de Rectoría N°307/2014 que promulga el acuerdo del Honorable Consejo Superior, de crear los títulos profesionales de Profesor en Religión Católica para Educación Básica y Profesor en Religión Católica para Educación Media y la carrera de Pedagogía en Religión Católica;
- 2° El Decreto de Rectoría N°306/2014 que promulga el acuerdo del H. Consejo Superior, en su sesión ordinaria celebrada el 12 de septiembre de 2014, de crear el Programa Académico de Pedagogía en Religión Católica;
- 3° La [Resolución VRA N°174/2014](#) que aprobó el plan de estudio conducente al grado académico de Licenciado en Educación y al Título Profesional de Profesor de Religión Católica para Educación Básica o Profesor de Religión Católica para Educación Media;
- 4° Los Decretos de Rectoría N°181/2001 y N°160/2002 que promulgaron los acuerdos del H. Consejo Superior de la Pontificia Universidad Católica de Chile, que aprobaron las directrices del nuevo Plan de Formación General y la incorporación de los cursos deportivos, respectivamente;
- 5° La Resolución VRA N°16/2008 que incorporó al Plan de Formación General los cursos de inglés (RII) y cursos de apoyo al rendimiento académico (CAR);
- 6° La solicitud del “Programa Académico de Pedagogía en Religión Católica” respecto de la recomendación del Consejo Académico Asesor de incluir como condición de egreso las actividades propias del área de desarrollo espiritual y pastoral durante su estadía en el programa;
- 7° La opinión favorable del Director Académico de Docencia respecto a la solicitud efectuada;
- 8° Las atribuciones que me confiere el artículo 12° letra a) del Reglamento de los Organismos de la Rectoría aprobado por DR N° 220/2015 de fecha 10 de agosto de 2015.

RESUELVO:

- 1° Apruébese la incorporación de actividades propias del área de desarrollo espiritual y pastoral como condición de egreso del plan de estudio conducente al grado académico de Licenciado en Educación y al título profesional de Profesor en Religión Católica para Educación Básica o Profesor en Religión Católica para Educación Media;



2° El plan de estudio estará constituido por un total de 440 créditos, de acuerdo a lo siguiente:

FASE: LICENCIATURA

- Mínimos Disciplinarios (Incluye curso de Formación Teológica y 2 cursos exigidos para el grado académico de Bachiller)	205
- Curso de Formación Antropológico-Ética (FIL183P)	10
- Mínimos Educación (Incluye un curso exigido para el grado académico de Bachiller)	155
- Electivos en otras disciplinas	30
- Examen de Comunicación Escrita (VRA100C)	APROBADO
- English Test (VRA001V)	APROBADO
TOTAL CRÉDITOS: LICENCIATURA EN EDUCACIÓN	400

FASE: TITULACIÓN PROFESIONAL

- Optativos de Profundización	20
- Práctica Profesional II (Educación Básica o Educación Media)	20
TOTAL CRÉDITOS: TÍTULO PROFESIONAL	440

**PROFESOR DE RELIGIÓN CATÓLICA PARA EDUCACIÓN BÁSICA o
PROFESOR DE RELIGIÓN CATÓLICA PARA EDUCACIÓN MEDIA**

La secuencia curricular y diagrama curricular, en Anexo [I](#), [II](#), [III](#) y [IV](#), respectivamente.

3° También, se otorgará el grado académico de Bachiller (200 créditos), a quienes aprueben los cursos que se definen a continuación:

a) Formación básica-fundante de la licenciatura respectiva (50 cr.):

SIGLA	NOMBRE CURSO	CRÉDITOS
EDU162R	CURRICULUM	10
EDU165R	EDUCACIÓN Y SOCIEDAD	10
EDU201R	METODOLOGÍA DE LA INVESTIGACIÓN EDUCACIONAL	10
y EDU315R	APRENDIZAJE Y DESARROLLO DEL ESCOLAR	10
EDU319R	EVALUACIÓN EN EDUCACIÓN BÁSICA	10
o EDU160R	APRENDIZAJE Y DESARROLLO DEL ADOLESCENTE	10
EDU163R	EVALUACIÓN EN EDUCACIÓN MEDIA	10



b) Otros cursos propios de la licenciatura respectiva (70 cr.):

SIGLA	NOMBRE CURSO	CRÉDITOS
TPR101	SAGRADA ESCRITURA	10
TPR103	ANTIGUO TESTAMENTO	10
TPR104	LITURGIA E INTRODUCCIÓN A LOS SACRAMENTOS	10
TPR105	ECLESIOLOGÍA Y MARIOLOGÍA	10
TPR201	NUEVO TESTAMENTO I	10
TPR202	SACRAMENTOS	10
TPR204	NUEVO TESTAMENTO II	10

c) Cursos electivos (60 cr.). Para cumplir con este requisito, los alumnos deberán aprobar:

- 30 cr. en cursos mínimos del plan de estudio que contribuyen al desarrollo de la formación general, correspondiendo a los siguientes:

SIGLA	NOMBRE CURSO	CRÉDITOS
EDU001R	PRÁCTICA I: PERSONA, VOCACIÓN Y PROFESIONALISMO	10
TPR203	FE, CIENCIA, TÉCNICA	10
TPR205	TEOLOGÍA ESPIRITUAL	10

- 30 créditos en cursos de otras disciplinas cuyo contenido no tenga equivalencia con asignaturas del plan de estudio de PEDAGOGÍA EN RELIGIÓN CATÓLICA. En este sentido, los cursos de las disciplinas de TEOLOGÍA y EDUCACIÓN quedan excluidas para cumplir con los 30 créditos indicados.

Los alumnos, podrán aprobar cursos deportivos teórico-prácticos de 10 créditos y hasta 10 créditos, en alguna de las siguientes combinaciones de cursos de 5 créditos:

- ✓ 2 CURSOS DE PRÁCTICA DEPORTIVA (DPT) o
- ✓ 2 CURSOS DE INGLES (RII) o
- ✓ 2 CURSOS CAR (del Centro de Apoyo al Rendimiento Académico) o
- ✓ 1 CURSO DE PRÁCTICA DEPORTIVA (DPT) + 1 CURSO CAR o
- ✓ 1 CURSO DE PRÁCTICA DEPORTIVA (DPT) + 1 CURSO OFG (Creado con anterioridad al 2001) o
- ✓ 1 CURSO DE INGLES (RII) + 1 CURSO CAR o
- ✓ 1 CURSO DE INGLES (RII) + 1 CURSO OFG (Creado con anterioridad al 2001) o
- ✓ 1 CURSO CAR + 1 CURSO OFG (Creado con anterioridad al 2001)

d) Formación Teológica (10 cr.), correspondiente al siguiente curso TPR102: TEOLOGÍA FUNDAMENTAL.



PONTIFICIA
UNIVERSIDAD
CATÓLICA
DE CHILE

e) Formación Antropológico-Ética (10 cr.), correspondiente al curso FIL183P: ANTROPOLOGÍA FILOSÓFICA.

4° Como cursos que promueven el desarrollo de las habilidades comunicativas en español, se establecen los siguientes:

SIGLA	NOMBRE CURSO	CRÉDITOS
EDU165R	EDUCACIÓN Y SOCIEDAD	10
EDU001R	PRÁCTICA I: PERSONA, VOCACIÓN Y PROFESIONALISMO	10
TPR104	LITURGIA E INTRODUCCIÓN A LOS SACRAMENTOS	10

5° El Programa Académico de Pedagogía en Religión Católica definirá anualmente los cursos Optativos de Profundización que podrán aprobar los alumnos para cumplir con las exigencias establecidas en el plan de estudio. El listado de cursos será difundido a los alumnos e informado para seguimiento curricular.

6° Como requisitos de egreso, obtención de grados académicos y título profesional se establecen los siguientes:

a) Obtención del grado académico de Bachiller

Aprobar un total de 200 créditos, incluyendo los cursos mencionados en el Resuelvo 3° de la presente resolución.

b) Obtención del grado académico de Licenciado en Educación

Aprobar todos los cursos y Prácticas señalados para la Fase de Licenciatura, indicados en el Anexo I y aprobación del Seminario de Integración, con examen, de acuerdo a la normativa que apruebe el Programa Académico de Pedagogía en Religión Católica.

Asistir a actividades propias del área de desarrollo espiritual y pastoral que fortalecen el desarrollo personal y cristiano del profesor de religión como testigo de la fe, durante el transcurso de su formación. Las actividades en las cuales deberá participar serán:

- 4 Retiros Espirituales (equivalentes a 16 horas cronológicas) y
- 2 Actividades de Servicio Pastoral y Humanitario (equivalentes a 8 horas cronológicas).

Además, el alumno deberá acreditar habilidades comunicativas en español (VRA100C) e inglés (VRA001V), de acuerdo a la normativa que para estos efectos dicte la Vicerrectoría Académica.



PONTIFICIA
UNIVERSIDAD
CATÓLICA
DE CHILE

- c) Obtención del egreso y título profesional de Profesor en Religión Católica para Educación Básica o Profesor en Religión Católica para Educación Media.

Haber cumplido con los requisitos de obtención del grado académico de Licenciado en Educación y aprobar 40 créditos de la Fase de titulación que comprende:

OPTATIVOS DE PROFUNDIZACIÓN	<u>cr</u>
PRÁCTICA PROFESIONAL II	20
- Práctica Profesional II en Educación Básica (EDU006R) o	
- Práctica Profesional II en Educación Media (EDU011R)	20

7° El plan de estudio que aprueba la presente Resolución rige a partir de la admisión 2017.

Comuníquese, publíquese y archívese.
Santiago, 28 de diciembre de 2016.

JUAN LARRAÍN CORREA
Vicerrector Académico

GPP/BFD/LDDV

RESOLUCIÓN VRA N°202/2016
 LICENCIATURA EN EDUCACIÓN
 TÍTULO PROFESIONAL DE PROFESOR DE RELIGIÓN CATÓLICA PARA EDUCACIÓN BÁSICA
 ANEXO I - SECUENCIA CURRICULAR

SEMESTRE	SIGLA	NOMBRE DEL CURSO	CR.	MOD	REQUISITOS	
1°	TPR101	SAGRADA ESCRITURA **	10	2		
	TPR102	TEOLOGÍA FUNDAMENTAL ***	10	2		
	FIL183P	ANTROPOLOGÍA FILOSÓFICA *	10	2		
	EDU165R	EDUCACIÓN Y SOCIEDAD *	10	2		
		ELECTIVO EN OTRA DISCIPLINA	10	2		
	VRA100C	EXAMEN DE COMUNICACIÓN ESCRITA				
	VRA001V	TEST INGLÉS				50
2°	TPR103	ANTIGUO TESTAMENTO **	10	2	TPR101	
	TPR104	LITURGIA E INTRODUCCIÓN A LOS SACRAMENTOS **	10	2	TPR102	
	TPR105	ECLESIOLOGÍA Y MARIOLOGÍA **	10	2	TPR102	
	EDU001R	PRÁCTICA I: PERSONA, VOCACION Y PROFESIONALISMO	10	2		
		ELECTIVO EN OTRA DISCIPLINA	10	2		50
3°	TPR201	NUEVO TESTAMENTO I **	10	2	TPR103	
	TPR202	SACRAMENTOS **	10	2	TPR104	
	TPR203	FE, CIENCIA Y TÉCNICA	10	2		
	EDU162R	CURRICULUM *	10	2		
	EDU201R	METODOLOGÍA DE LA INVESTIGACIÓN EDUCACIONAL *	10	2		50
4°	TPR204	NUEVO TESTAMENTO II **	10	2	TPR201	
	TPR205	TEOLOGÍA ESPIRITUAL	10	2		
	TPR206	ANTROPOLOGÍA TEOLÓGICA ****	10	2	FIL183P	
	EDU315R	APRENDIZAJE Y DESARROLLO DEL ESCOLAR *	10	2		
		ELECTIVO EN OTRA DISCIPLINA	10	2		50
5°	TPR301	MORAL FUNDAMENTAL PARA EDUCADORES	10	2		
	TPR302	CRISTOLOGÍA	10	2	TPR102 y TPR204	
	TPR303	HISTORIA DE LA IGLESIA ANTIGUA Y MEDIEVAL	10	2		
	EDU319R	EVALUACIÓN EN EDUCACIÓN BÁSICA	10	2		
	EDU002R	PRÁCTICA II GESTIÓN EN AULAS HETEROGÉNEAS EN EDUCACIÓN BÁSICA	15	2	EDU201R	55
6°	TPR306	MORAL SEXUAL	10	2	TPR301	
	TPR307	TRINIDAD	10	2	TPR302	
	TPR308	HISTORIA DE LA IGLESIA MODERNA Y CONTEMPORÁNEA	10	2		
	EDU301R	PSICOLOGÍA DEL DESARROLLO Y LA RELIGIOSIDAD EN LA INFANCIA	10	2	EDU315R	
	EDU003R	PRÁCTICA III: PASTORAL EN LA INSTITUCIÓN EDUCATIVA	10	1	EDU201R	50
7°	TPR401	MORAL DE LA VIDA	10	2	TPR301	
	TPR402	CREACIÓN Y ESCATOLOGÍA	10	2	TPR302 y TPR307	
	EDU401R	DIDÁCTICA DE LA RELIGIÓN PARA EDUCACIÓN BÁSICA	10	2	EDU319R y EDU301R	
	EDU004R	PRÁCTICA IV: ESTRATEGIAS DIDÁCTICAS PARA EDUCACIÓN BÁSICA	10	1	CONCURRENTE A: EDU401R	
	EDU405R	ÉTICA PROFESIONAL	10		CONCURRENTE A: EDU004R	50
8°	TPR403	MORAL SOCIAL	10	2	TPR301	
	TPR404	ECUMENISMO Y DIÁLOGO INTERRELIGIOSO	5	1	TPR105	
	EDU406R	SEMINARIO INTEGRATIVO PARA EDUCACIÓN BÁSICA	10	2	TPR401 y TPR402 y EDU004R	
	EDU005R	PRÁCTICA PROFESIONAL I EN EDUCACIÓN BÁSICA	20		EDU401R y EDU004R	45

TOTAL CRÉDITOS: LICENCIATURA EN EDUCACIÓN

400

TITULACIÓN PROFESIONAL

SEMESTRE	SIGLA	NOMBRE DEL CURSO	CR.	MOD	REQUISITOS	
9°		OPTATIVO DE PROFUNDIZACIÓN	10	2		
		OPTATIVO DE PROFUNDIZACIÓN	10	2		
	EDU006R	PRÁCTICA PROFESIONAL II EN EDUCACIÓN BÁSICA	20		EDU005R	40

TOTAL CRÉDITOS: PROFESOR DE RELIGIÓN CATÓLICA PARA EDUCACIÓN BÁSICA

440

RESOLUCIÓN VRA N°202/2016
 LICENCIATURA EN EDUCACIÓN
 TÍTULO PROFESIONAL DE PROFESOR DE RELIGIÓN CATÓLICA PARA EDUCACIÓN BÁSICA
 ANEXO I - SECUENCIA CURRICULAR

Grado Académico de Bachiller UC

Composición curricular:	Créditos
* Cursos de formación básica de la Licenciatura	50
** Cursos propios de la Licenciatura	70
*** Curso de Formación Teológica (TPR102: TEOLOGÍA FUNDAMENTAL)	10
**** Curso de Formación Antropológico-Ética (FIL183P: ANTROPOLOGÍA TEOLÓGICA)	10
Electivos de Otra Disciplina (Incluye curso EDU001R, TPR303 y TPR205)	60
TOTAL CRÉDITOS	200

Licenciatura en Educación y Título Profesional de Profesor de Religión Católica para Educación Básica:

Composición curricular:	Créditos
Mínimos Disciplinarios (Incluye cursos TPR102, FIL183P y 2 cursos válidos para grado académico de Bachiller TPR203 Y TPR205)	215
Mínimos Educación (Incluye un curso exigido para grado académico de Bachiller EDU001R,	155
Electivos en otras disciplinas	30
Examen de Comunicación Escrita (VRA100C)	APROBADO
English Test Alte 1 (VRA001V)	APROBADO
Actividades propias del área de desarrollo Espiritual y Pastoral	
4 Retiros Espirituales (PRC100R, PRC200R, PRC300R, PRC400R,	0
2 Servicio Pastoral y Humanitario (PRC100S y PRC200S)	0
TOTAL CRÉDITOS: LICENCIATURA EN EDUCACIÓN	400
Oplativo de Profundización	20
Práctica Profesional II EN EDUCACIÓN BÁSICA (EDU006R)	20
TOTAL CRÉDITOS: PROFESOR DE RELIGIÓN CATÓLICA PARA EDUCACIÓN BÁSICA	440

RESOLUCIÓN VRA N°202/2016
 LICENCIATURA EN EDUCACIÓN
 TÍTULO PROFESIONAL DE PROFESOR DE RELIGIÓN CATÓLICA PARA EDUCACIÓN MEDIA
 ANEXO II - SECUENCIA CURRICULAR

SEMESTRE	SIGLA	NOMBRE DEL CURSO	CR.	MOD	REQUISITOS	
1°	TPR101	SAGRADA ESCRITURA **	10	2		50
	TPR102	TEOLOGÍA FUNDAMENTAL ***	10	2		
	FIL183P	ANTROPOLOGÍA FILOSÓFICA *	10	2		
	EDU165R	EDUCACIÓN Y SOCIEDAD *	10	2		
		ELECTIVO EN OTRA DISCIPLINA	10	2		
	VRA100C	EXAMEN DE COMUNICACIÓN ESCRITA				
	VRA001V	TEST INGLÉS				
2°	TPR103	ANTIGUO TESTAMENTO **	10	2	TPR101	50
	TPR104	LITURGIA E INTRODUCCIÓN A LOS SACRAMENTOS **	10	2	TPR102	
	TPR105	ECLESIOLOGÍA Y MARIOLOGÍA **	10	2	TPR102	
	EDU001R	PRÁCTICA I: PERSONA, VOCACION Y PROFESIONALISMO	10	2		
		ELECTIVO EN OTRA DISCIPLINA	10	2		
3°	TPR201	NUEVO TESTAMENTO I **	10	2	TPR103	50
	TPR202	SACRAMENTOS **	10	2	TPR104	
	TPR203	FE, CIENCIA Y TÉCNICA	10	2		
	EDU162R	CURRICULUM *	10	2		
	EDU201R	METODOLOGÍA DE LA INVESTIGACIÓN EDUCACIONAL *	10	2		
4°	TPR204	NUEVO TESTAMENTO II **	10	2	TPR201	50
	TPR205	TEOLOGÍA ESPIRITUAL	10	2		
	TPR206	ANTROPOLOGÍA TEOLÓGICA ****	10	2	FIL183P	
	EDU160R	DESARROLLO Y APRENDIZAJE DEL ADOLESCENTE *	10	2		
		ELECTIVO EN OTRA DISCIPLINA	10	2		
5°	TPR301	MORAL FUNDAMENTAL PARA EDUCADORES	10	2		55
	TPR302	CRISTOLOGÍA	10	2	TPR102 y TPR204	
	TPR303	HISTORIA DE LA IGLESIA ANTIGUA Y MEDIEVAL	10	2		
	EDU163R	EVALUACIÓN EN EDUCACIÓN MEDIA	10	2		
	EDU007R	PRÁCTICA II GESTIÓN EN AULAS HETEROGÉNEAS EN EDUCACIÓN MEDIA	15	2	EDU201R	
6°	TPR306	MORAL SEXUAL	10	2	TPR301	50
	TPR307	TRINIDAD	10	2	TPR302	
	TPR308	HISTORIA DE LA IGLESIA MODERNA Y CONTEMPORÁNEA	10	2		
	EDU302R	PSICOLOGÍA DEL DESARROLLO Y LA RELIGIOSIDAD EN LA ADOLESCENCIA	10	2	EDU160R	
	EDU003R	PRÁCTICA III: PASTORAL EN LA INSTITUCIÓN EDUCATIVA	10	1	EDU201R	
7°	TPR401	MORAL DE LA VIDA	10	2	TPR301	50
	TPR402	CREACIÓN Y ESCATOLOGÍA	10	2	TPR302 y TPR307	
	EDU403R	DIDÁCTICA DE LA RELIGIÓN PARA EDUCACIÓN MEDIA	10	2	EDU163R y EDU302R	
	EDU009R	PRÁCTICA IV: ESTRATEGIAS DIDÁCTICAS PARA EDUCACIÓN MEDIA	10	1	CONCURRENTE A: EDU403R	
	EDU405R	ÉTICA PROFESIONAL	10		CONCURRENTE A: EDU009R	
8°	TPR403	MORAL SOCIAL	10	2	TPR301	45
	TPR404	ECUMENISMO Y DIALOGO INTERRELIGIOSO	5	1	TPR105	
	EDU408R	SEMINARIO INTEGRATIVO PARA EDUCACIÓN MEDIA	10	2	TPR401 y TPR402 y EDU009R	
	EDU010R	PRÁCTICA PROFESIONAL I EN EDUCACIÓN MEDIA	20		EDU403R y EDU009R	

TOTAL CRÉDITOS: LICENCIATURA EN EDUCACIÓN

400

TOTAL CRÉDITOS SCT-Chile

240

TITULACIÓN PROFESIONAL

SIGLA	SIGLA	NOMBRE DEL CURSO	CR.	MOD	REQUISITOS	
9°		OPTATIVO DE PROFUNDIZACIÓN	10	2		40
		OPTATIVO DE PROFUNDIZACIÓN	10	2		
	EDU011R	PRÁCTICA PROFESIONAL II EN EDUCACIÓN MEDIA	20		EDU010R	

TOTAL CRÉDITOS: PROFESOR DE RELIGIÓN CATÓLICA PARA EDUCACIÓN MEDIA

440

TOTAL CRÉDITOS SCT-Chile

264

RESOLUCIÓN VRA N°202/2016
 LICENCIATURA EN EDUCACIÓN
 TÍTULO PROFESIONAL DE PROFESOR DE RELIGIÓN CATÓLICA PARA EDUCACIÓN MEDIA
 ANEXO II - SECUENCIA CURRICULAR

Grado Académico de Bachiller UC

Composición curricular:	Créditos
* Cursos de formación básica de la Licenciatura	50
** Cursos propios de la Licenciatura	70
*** Curso de Formación Teológica (TPR102: TEOLOGÍA FUNDAMENTAL)	10
**** Curso de Formación Antropológico-Ética (FIL183P: ANTROPOLOGÍA TEOLÓGICA)	10
Electivos de Otra Disciplina (Incluye curso EDU001R, TPR303 y TPR205)	60
TOTAL CRÉDITOS	200

Licenciatura en Educación y Título Profesional de Profesor de Religión Católica para Educación Media

Composición curricular:	Créditos
Mínimos Disciplinarios (Incluye cursos TPR102, FIL183P y 2 cursos válidos para grado académico de Bachiller TPR203 Y TPR205)	215
Mínimos Educación (Incluye un curso exigido para grado académico de Bachiller EDU001R)	155
Electivos en otras disciplinas	30
Examen de Comunicación Escrita (VRA100C)	APROBADO
English Test Alte 1 (VRA001V)	APROBADO
Actividades propias del área de desarrollo Espiritual y Pastoral	
4 Retiros Espirituales (PRC100R, PRC200R, PRC300R, PRC400R)	0
2 Servicio Pastoral y Humanitario (PRC100S Y PRC200S)	0
TOTAL CRÉDITOS: LICENCIATURA EN EDUCACIÓN	400
Optativo de Profundización	20
Práctica Profesional II EN EDUCACIÓN MEDIA (EDU011R)	20
TOTAL CRÉDITOS: PROFESOR DE RELIGIÓN CATÓLICA PARA EDUCACIÓN MEDIA	440

RESOLUCIÓN VRA N°202/2016
 LICENCIATURA EN EDUCACIÓN
 TÍTULO PROFESIONAL DE PROFESOR DE RELIGIÓN CATÓLICA PARA EDUCACIÓN BÁSICA
 ANEXO III - DIAGRAMA CURRICULAR

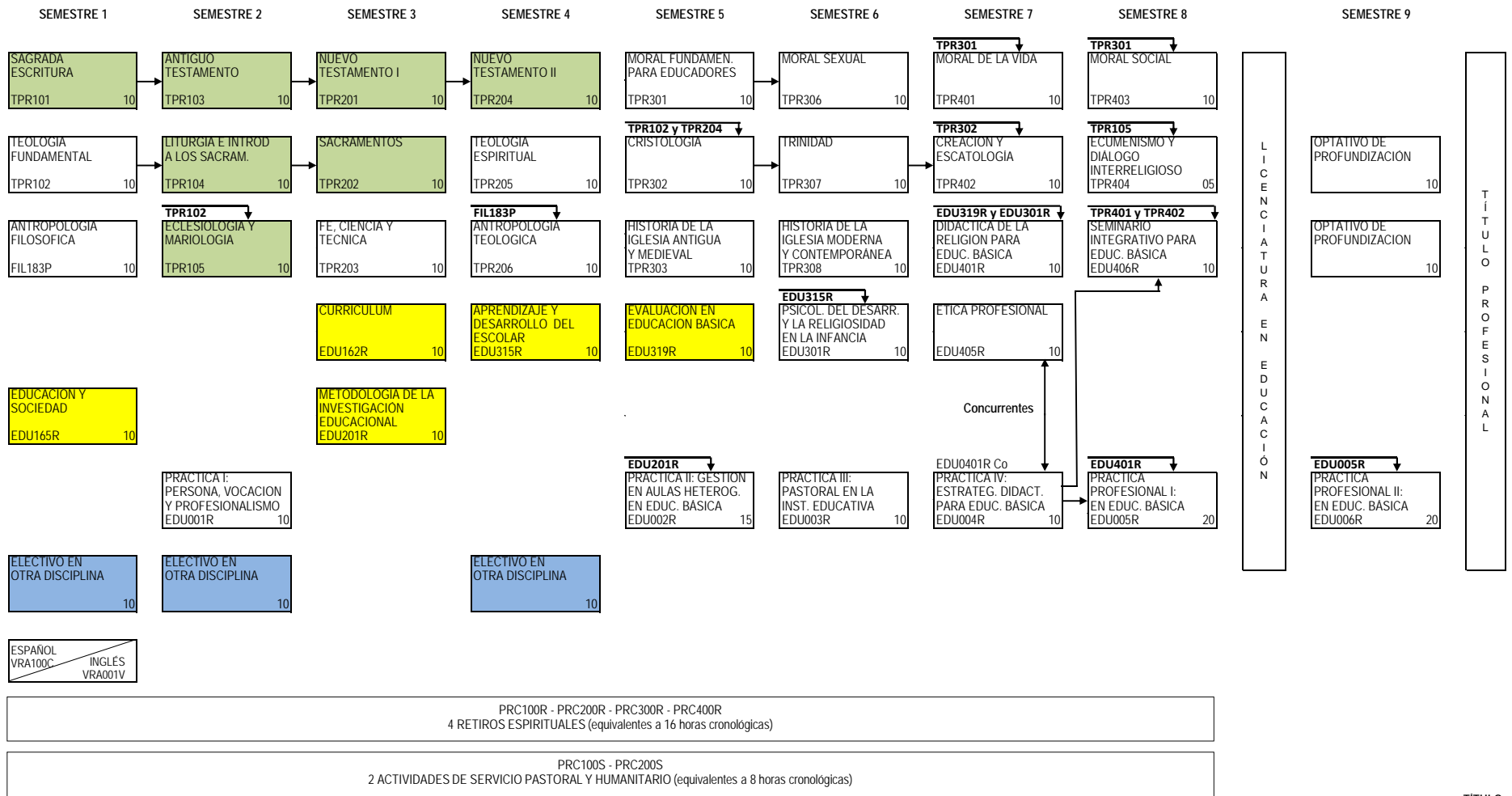

MIN DISCIPL	20			30			30			30			20			15			205			205
MIN EDUC	10			10			20			10			25			20			155			175
OPR																					20	20
A-E	10																					10
ELECT	10									10												30
TOTAL CR.	50						50			50			55			50			400			440

Cursos de formación básica de la Licenciatura 240 SCT-Chile
 Cursos propios de la Licenciatura
 Electivos en otra disciplina 264 SCT-Chile

RESOLUCIÓN VRA N°202/2016
 LICENCIATURA EN EDUCACIÓN
 TÍTULO PROFESIONAL DE PROFESOR DE RELIGIÓN CATÓLICA PARA EDUCACIÓN MEDIA
 ANEXO IV - DIAGRAMA CURRICULAR

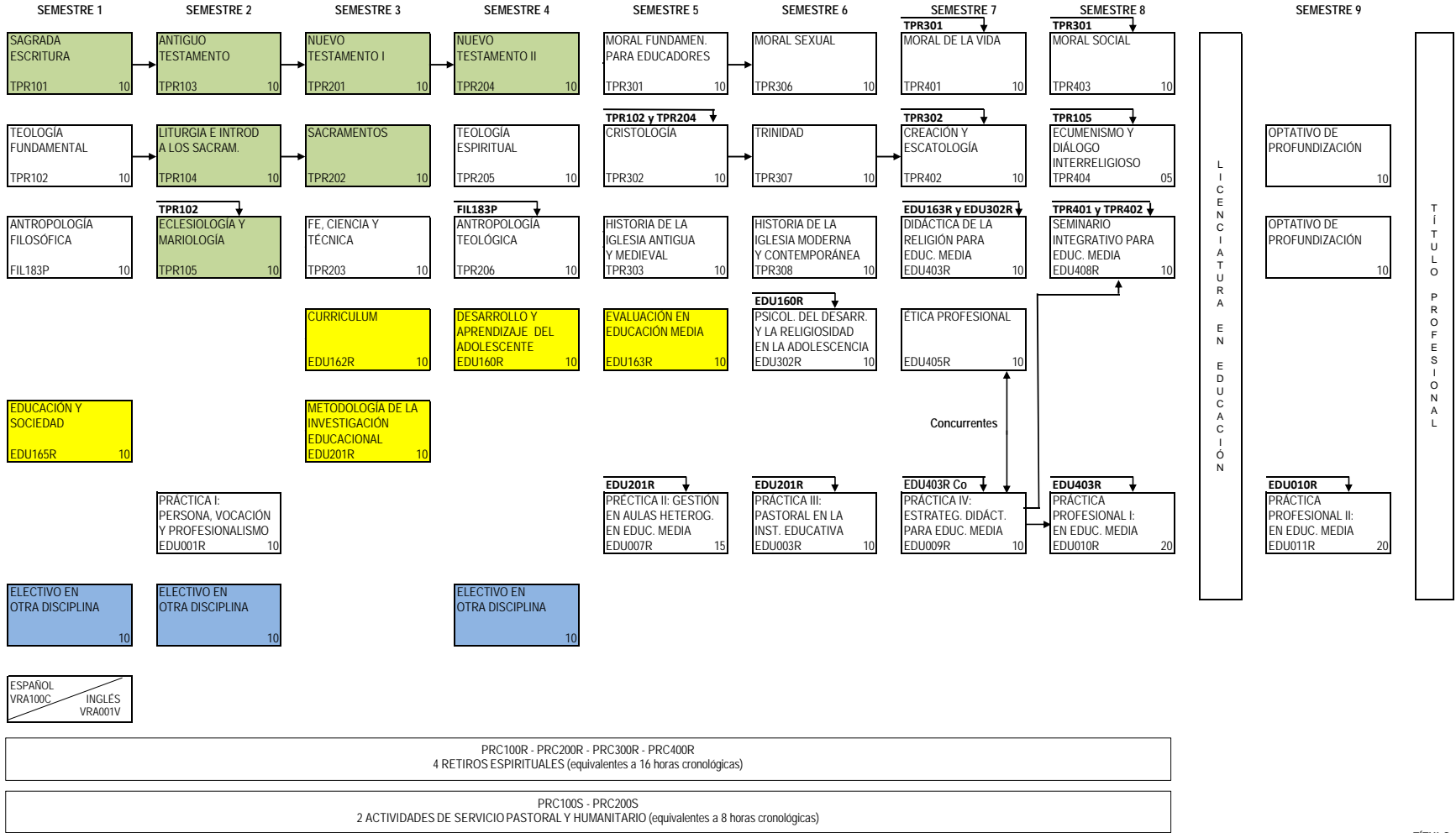

	LICENCIATURA										TÍTULO PROFESIONAL		
MIN DISCIPL	20										15		205
MIN EDUC	10	30	30	30	30	30	30	20	20	30	30	20	175
OPR												20	20
A-E	10												10
ELECT	10	10			10								30
TOTAL CR.	50	50	50	50	55	50	50	50	50	45		40	440

 Cursos de formación básica de la Licenciatura
 Cursos propios de la Licenciatura
 Electivos en otra disciplina