



PONTIFICIA
UNIVERSIDAD
CATÓLICA
DE CHILE

RESOLUCIÓN VRA N°200/2016

MODIFICA PLAN DE ESTUDIOS CONDUCENTE AL GRADO ACADÉMICO DE LICENCIADO EN ODONTOLOGÍA Y AL TÍTULO PROFESIONAL DE CIRUJANO DENTISTA

VISTO:

- 1° El Decreto de Rectoría N°156, del 4 de julio de 2007, que promulga el acuerdo del H. Consejo Superior de la Pontificia Universidad Católica de Chile, que crea el grado académico de Licenciado en Odontología y el Título Profesional de Cirujano Dentista;
- 2° La Resolución VRA N°116/2008 que aprueba la creación del plan de estudio conducente al grado académico de Licenciado en Odontología y el Título Profesional de Cirujano Dentista;
- 3° La Resoluciones VRA N°141/2011, N°034/2014 y N°087/2014 que modificaron dicho plan de estudio;
- 4° Los Decretos de Rectoría N°181/2001 y N°160/2002 que promulgaron los acuerdos del H. Consejo Superior de la Pontificia Universidad Católica de Chile, que aprobaron las directrices del nuevo Plan de Formación General y la incorporación de los cursos deportivos, respectivamente;
- 5° La Resolución VRA N°16/2008 que incorporó al Plan de Formación General los cursos de inglés (RII) y cursos de apoyo al rendimiento académico (CARA);
- 6° El Párrafo 2°, Del Sistema de Créditos, Artículo N°13 del Reglamento del Alumno de Pregrado que, en lo pertinente a la medición anual de trabajo académico del estudiante, establece la equivalencia de 60 créditos del Sistema de Créditos Transferibles, Chile (SCT) = 100 créditos UC;
- 7° La solicitud de la Facultad de Medicina y de la Unidad de Odontología para realizar una modificación con el propósito de fortalecer el desarrollo de habilidades procedimentales de la línea de Fundamentos Odontológicos Integrados y evitar la duplicidad de los contenidos de algunos cursos de ciencias básicas;
- 8° La opinión favorable del Director Académico de Docencia, respecto a las modificaciones solicitadas;
- 9° Las atribuciones que me confiere el artículo 12° letra a) del Reglamento de los Organismos de la Rectoría aprobado por DR 220/2015 de fecha 10 de Agosto de 2015;



RESUELVO:

1° Modifíquese el plan de estudio conducente al grado académico de Licenciado en Odontología y al título profesional de Cirujano Dentista, en lo siguiente:

a) Se incorporan los siguientes cursos mínimos:

		cr
ODO201B	FUNDAMENTOS ODONTOLÓGICOS INTEGRADOS III	15
BIO258O	FISIOLOGÍA HUMANA PARA ODONTOLOGÍA	20
ODO204A	NEUROCIENCIAS PARA LA ODONTOLOGÍA	10

b) Se eliminan los siguientes cursos mínimos:

		cr.
ODO201A	FUNDAMENTOS ODONTOLÓGICOS INTEGRADOS III	05
BIO252M	FISIOLOGÍA GENERAL Y BIOFÍSICA	10
BIO256O	FISIOLOGÍA HUMANA DE SISTEMAS PARA ODONTOLOGÍA	20
MED201O	NEUROANATOMÍA ESTOMATOLÓGICA	05
MED204O	NEUROFISIOLOGÍA PARA ODONTOLOGÍA	05

2° El plan de estudio conducente al grado académico de Licenciado en Odontología y al título profesional de Cirujano Dentista estará constituido por 613 créditos distribuidos de la siguiente manera:

Mínimos (Incluye curso Antropológico-Ético MED403A: ÉTICA MÉDICA)	443
Formación Teológica	10
Electivos en otras disciplinas	60
TOTAL LICENCIATURA EN ODONTOLOGÍA	513

Mínimos	85
Optativo de Profundización (Internado Electivo)	15
TOTAL TÍTULO PROFESIONAL DE CIRUJANO DENTISTA	613

Se incluye la secuencia de cursos, el diagrama curricular y la tabla de equivalencia, en los anexos [I](#), [II](#) y [III](#), respectivamente.

3° Se otorgará también el grado académico de Bachiller UC (205 cr.), a quienes aprueben los siguientes cursos:

a) Formación básica de la licenciatura respectiva (68 cr.):

		cr.
BIO238M	BIOLOGÍA MOLECULAR DE LA CÉLULA	20
FIS109D	FÍSICA PARA ODONTOLOGÍA	08
MAT1023	CÁLCULO	10
MED104A	BIOESTADÍSTICA	10
MED105B	FUNDAMENTOS FILOSÓFICOS DE LA MEDICINA Y ODONTOLOGÍA	05
QIM201	QUÍMICA	15



PONTIFICIA
UNIVERSIDAD
CATÓLICA
DE CHILE

b) Otros cursos propios de la licenciatura respectiva (57 cr.):

		cr.
BIO2580	FISIOLOGÍA HUMANA PARA ODONTOLOGÍA	20
MED1010	ANATOMÍA TOPOGRÁFICA Y EMBRIOLOGÍA I	10
MED1020	ANATOMÍA TOPOGRÁFICA Y EMBRIOLOGÍA II	10
ODO204A	NEUROCIENCIAS PARA LA ODONTOLOGÍA	10
MED2030	HISTOLOGÍA PARA ODONTOLOGÍA	07

c) Cursos electivos en disciplinas diferentes a las del currículo propio (60 cr.).

Los alumnos deben aprobar cursos electivos en otras disciplinas cuyo contenido no tenga equivalencia, ni sean homologables con asignaturas del plan de estudio de ODONTOLOGÍA.

En principio, para cumplir con este propósito quedan excluidas las disciplinas de carrera del área de la salud: MEDICINA, ENFERMERÍA, NUTRICIÓN Y DIETÉTICA, KINESIOLOGÍA y FONOAUDIOLOGÍA y del área de las ciencias básicas: BIOLOGÍA, BIOQUÍMICA, BIOLOGÍA MARINA y QUÍMICA.

Sin embargo, los alumnos podrán aprobar como electivos en otra disciplina, cursos interdisciplinarios (CMD) que pueda dictar Medicina, o bien carreras del área de la Salud (hasta un máximo de 20 créditos), como los siguientes u otros que puedan crear estas Unidades:

		<u>cr</u>
MED801	CMD: DOLOR, SUFRIMIENTO Y MUERTE	10
MED805	CMD: POBREZA Y SALUD	10
MED806	CMD: SALUD, CULTURA Y PERSONA	10
MED807	CMD: MEDICINA, TECNOLOGÍA Y PERSONA HUMANA	10
MED810	CMD: METODOLOGÍA DE LA INVESTIGACIÓN	10
MED811	CMD: MANEJO Y ÉTICA ANIMAL	10
MED819	CMD: ÉTICA Y BUENAS PRÁCTICAS EN INVESTIGACIÓN EN SERES HUMANOS	10

También, podrán aprobar cursos del área de la Salud que la carrera de Odontología puede recomendar anualmente a sus alumnos. Esta información será difundida y comunicada para efectos de seguimiento curricular de los alumnos.

d) Formación Teológica (10 cr.), de una nómina de cursos que la Facultad de Teología dicte para estos efectos.

e) Formación Antropológico-Ética (10 cr.):

MED403A	ÉTICA MÉDICA	10
---------	--------------	----



PONTIFICIA
UNIVERSIDAD
CATÓLICA
DE CHILE

4° Como requisitos de obtención de grados académicos, egreso y titulación se aprueba lo siguiente:

a) Obtención del grado académico de Bachiller UC

Se requiere aprobar un total de 205 créditos incluyendo los cursos mencionados en el Resuelvo 3° de la presente resolución.

b) Obtención del grado académico de Licenciado en Odontología

Se requiere aprobar un total de 513 créditos, según se indica en la secuencia curricular, [anexo I](#).

Además, el alumno deberá acreditar habilidades comunicativas en español (VRA100C) e inglés (VRA2000), de acuerdo a la normativa que para estos efectos dicte la Vicerrectoría Académica.

c) Requisitos de egreso

Para adquirir la calidad de egresado de la carrera de Odontología, se requiere haber cumplido con los requisitos de obtención del grado académico de Licenciado en Odontología, y aprobar 100 créditos adicionales correspondientes al tramo profesional, sumando un total de 613 créditos.

d) Obtención de título profesional

Para obtener el título profesional de Cirujano Dentista, se requiere tener la calidad de egresado y aprobar un Examen de Título, de acuerdo a la normativa que para estos efectos apruebe e informe la carrera de Odontología.

5° El plan de estudio aprobado en la presente resolución rige a partir de la admisión 2017. No obstante podrán incorporarse alumnos de la admisión 2016, conforme a las equivalencias establecidas en el [anexo III](#).

Comuníquese, publíquese y archívese.
Santiago, 27 de Diciembre de 2016

JUAN LARRAÍN CORREA
Vicerrector Académico

GPP/BFD
JHT

RESOLUCIÓN VRA N°200/2016
 LICENCIATURA EN ODONTOLOGÍA Y TÍTULO PROFESIONAL DE CIRUJANO DENTISTA
 ANEXO I - SECUENCIA CURRICULAR

SEMESTRE	SIGLA	CURSO	CR	Nº Mód	
1	MAT1023	CÁLCULO*	10	3	50
	MED1010	ANATOMÍA TOPOGRÁFICA Y EMBRIOLOGÍA I**	10	6	
	MED104A	BIOESTADÍSTICA*	10	3	
	ODO101B	FUNDAMENTOS ODONTOLÓGICOS INTEGRADOS I	10	6	
		ELECTIVO OTRA DISCIPLINA	10	2	
	VRA100C	EXAMEN DE COMUNICACIÓN ESCRITA			
	VRA2000	ENGLISH TEST ALTE 2			
2	MED105B	FUNDAMENTOS FILOSÓFICOS DE LA MEDICINA Y ODONTOLOGÍA*	5	3	53
	FIS109D	FÍSICA PARA ODONTOLOGÍA*	8	3	
	MED1020	ANATOMÍA TOPOGRÁFICA Y EMBRIOLOGÍA II**	10	6	
	QIM201	QUÍMICA*	15	4	
	ODO102A	FUNDAMENTOS ODONTOLÓGICOS INTEGRADOS II	5	3	
	ELECTIVO OTRA DISCIPLINA	10	2		
3	MED2030	HISTOLOGÍA PARA ODONTOLOGÍA**	7	3	52
	BIO238M	BIOLOGÍA MOLECULAR DE LA CÉLULA*	20	12	
	ODO201B	FUNDAMENTOS ODONTOLÓGICOS INTEGRADOS III	15	7	
	TTF	FORMACIÓN TEOLÓGICA***	10	2	
4	BIO2580	FISIOLOGÍA HUMANA PARA ODONTOLOGÍA**	20	12	55
	ODO204A	NEUROCIENCIA PARA LA ODONTOLOGÍA**	10	6	
	ODO203A	FUNDAMENTOS ODONTOLÓGICOS INTEGRADOS IV	15	7	
		ELECTIVO OTRA DISCIPLINA	10	2	
5	ODO300A	PATOLOGÍA MORFOLÓGICA Y FUNCIONAL	10	6	52
	MED304A	SALUD PÚBLICA	10	3	
	MED3010	MICROBIOLOGÍA PARA ODONTOLOGÍA	7	4	
	ODO301A	FUNDAMENTOS ODONTOLÓGICOS INTEGRADOS V	10	6	
	ODO305A	PROCESOS PARA EL EJERCICIO CLÍNICO ODONTOLÓGICO	5	3	
	ELECTIVO OTRA DISCIPLINA	10	2		
6	ODO306A	FISIOPATOLOGÍA Y SEMIOLOGÍA DE SISTEMAS	10	9	51
	MED3030	FARMACOLOGÍA PARA ODONTOLOGÍA	8	5	
	ODO304A	PRECLÍNICO ODONTOLÓGICO	8	6	
	ODO302A	FUNDAMENTOS ODONTOLÓGICOS INTEGRADOS VI	10	6	
	ODO307A	IMAGINOLOGÍA DIAGNÓSTICA I	5	3	
	ELECTIVO OTRA DISCIPLINA	10	2		
7	MED403A	ÉTICA MÉDICA****	10	3	50
	ODO403A	CLÍNICA INTEGRAL DEL NIÑO I	10	6	
	ODO405A	CLÍNICA INTEGRAL DEL ADULTO I	15	9	
	ODO417A	IMAGINOLOGÍA DIAGNÓSTICA II	5	3	
	ODO413A	PATOLOGÍA BUCAL Y MAXILO FACIAL I	5	3	
	ODO414A	CIRUGÍA BUCAL I	5	3	
8	ODO407A	CLÍNICA INTEGRAL DEL NIÑO II	10	6	50
	ODO409A	CLÍNICA INTEGRAL DEL ADULTO II	15	9	
	ODO411A	SEMINARIO EN CIENCIAS ODONTOLÓGICAS	5	3	
	ODO415A	PATOLOGÍA BUCAL Y MAXILO FACIAL II	5	3	
	ODO416A	CIRUGÍA BUCAL II	5	3	
		ELECTIVO OTRA DISCIPLINA	10	2	
9	ODO502A	CLÍNICA INTEGRAL DEL NIÑO III	10	6	50
	ODO510A	CLÍNICA INTEGRAL DEL ADULTO III	20	12	
	ODO514A	ODONTOLOGÍA GERIÁTRICA I	5	3	
	ODO509A	CIRUGÍA BUCAL III	10	6	
	ODO515A	PACIENTES CON NECESIDADES ESPECIALES I	5	3	
10	ODO505A	CLÍNICA INTEGRAL DEL NIÑO IV	10	6	50
	ODO507A	CLÍNICA INTEGRAL DEL ADULTO IV	20	12	
	ODO516A	ODONTOLOGÍA GERIÁTRICA II	5	3	
	ODO512A	CIRUGÍA BUCAL IV	10	6	
	ODO517A	PACIENTES CON NECESIDADES ESPECIALES II	5	3	

TOTAL LICENCIATURA EN ODONTOLOGÍA

513

RESOLUCIÓN VRA N°200/2016
 LICENCIATURA EN ODONTOLOGÍA Y TÍTULO PROFESIONAL DE CIRUJANO DENTISTA
 ANEXO I - SECUENCIA CURRICULAR

SEMESTRE	SIGLA	CURSO	CR	N° Mód	
11	ODO601A	ODONTOLOGÍA LEGAL	5	3	50
	ODO611A	INTERNADO ASISTENCIAL INTEGRAL I	45	27	
12	ODO604A	ADMINISTRACIÓN Y GESTIÓN EN SALUD	5	3	50
	ODO612A	INTERNADO ASISTENCIAL INTEGRAL II	30	18	
		INTERNADOS ELECTIVOS:			
	ODO605A	INTERNADO: REHABILITACIÓN ORAL	15	9	
	ODO606A	INTERNADO: ODONTOPEDIATRÍA Y ORTOPEDIA DENTOMAXILAR			
	ODO607A	INTERNADO: PERIODONCIA			
	ODO613A	INTERNADO: CIRUGÍA BUCAL			
	ODO614A	INTERNADO: IMAGINOLOGÍA			
	ODO615A	INTERNADO: INTRAMURAL DE ENDODONCIA			
	ODO616A	INTERNADO: INTRAMURAL DE OCLUSIÓN Y TRASTORNOS TEMPOROMANDIBULARES			
ODO617A	INTERNADO: INTRAMURAL DE ORTODONCIA Y ORTOPEDIA DENTOMAXILAR				

TOTAL TÍTULO PROFESIONAL DE CIRUJANO DENTISTA

613

Grado Académico de Bachiller PUC

Composición curricular:	Créditos
* Cursos de formación básica de la Licenciatura	68
** Cursos propios de la Licenciatura	57
*** Curso Teológico	10
**** Curso Antropológico-Ético (MED403A: ÉTICA MÉDICA)	10
Cursos Electivos en otras disciplinas	60
Examen de Comunicación Escrita (VRA100C)	APROBADO
English Test Alte 2 (VRA2000)	APROBADO
TOTAL CRÉDITOS	205

Licenciatura en Odontología y Título Profesional de Cirujano Dentista

Composición curricular:	Créditos
Mínimos (Incluye curso MED403A: ÉTICA MÉDICA)	443
Curso de Formación Teológica	10
Electivos en otras disciplinas	60
TOTAL LICENCIATURA EN ODONTOLOGÍA	513
Mínimos	85
Optativo de Profundización (Internado Electivo)	15
TOTAL TÍTULO PROFESIONAL DE CIRUJANO DENTISTA	613

RESOLUCIÓN VRA N°200/2016
 LICENCIATURA EN ODONTOLOGÍA Y TÍTULO PROFESIONAL DE CIRUJANO DENTISTA
 ANEXO II - DIAGRAMA CURRICULAR

	SEMESTRE I	SEMESTRE II	SEMESTRE III	SEMESTRE IV	SEMESTRE V	SEMESTRE VI	SEMESTRE VII	SEMESTRE VIII	SEMESTRE IX	SEMESTRE X	SEMESTRE XI	SEMESTRE XII			
		FUNDAMENTOS FILOSÓFICOS DE LA MEDIC. Y ODONTOLOGÍA MED105B 05			SALUD PÚBLICA MED304A 10		ÉTICA MÉDICA MED403A 10					ODONTOLOGÍA LEGAL ODO601A 05	ADMINISTRACIÓN Y GESTIÓN EN SALUD ODO604A 05	L I C E N C I A T U R A E N O D O N T O L O G Í A	
	CÁLCULO MAT1023 10	FÍSICA PARA ODONTOLOGÍA FIS109D 08	BIOLOGÍA MOLECULAR DE LA CELULA BIO238M 20	FISIOLOGÍA HUMANA PARA ODONTOLOGÍA BIO258O 20	PATOLOGÍA MORFOLÓGICA Y FUNCIONAL ODO300A 10	IMAGINOLOGÍA DIAGNÓSTICA I ODO307A 05	IMAGINOLOGÍA DIAGNÓSTICA II ODO417A 05	SEMINARIO EN CIENCIAS ODONTOLÓGICAS ODO411A 05			INTERNADO ASISTENCIAL INTEGRAL I ODO611A 45	INTERNADO ELECTIVO REHABILITACIÓN ORAL ODO605A 15	TÍTULO PROFESIONAL DE CIRUJANO DENTISTA		
	BIOESTADÍSTICA MED104A 10	QUÍMICA QIM201 15		NEUROCIENCIAS PARA LA ODONTOLOGÍA ODO204A 10		FISIOPATOLOGÍA Y SEMIOLOGÍA DE SISTEMAS ODO306A 10	PATOLOGÍA BUCAL Y MAXILO FACIAL I ODO413A 05	PATOLOGÍA BUCAL Y MAXILO FACIAL II ODO415A 05	ODONTOLOGÍA GERIÁTRICA I ODO514A 05	ODONTOLOGÍA GERIÁTRICA II ODO516A 05		ODONTOPEDIATRÍA Y ORTOPEDIA DENTOMAXILAR ODO606A 15			
			HISTOLOGÍA PARA ODONTOLOGÍA MED203O 7		MICROBIOLOGÍA PARA ODONTOLOGÍA MED301O 07	FARMACOLOGÍA PARA ODONTOLOGÍA MED303O 08	CLÍNICA INTEGRAL DEL NIÑO I ODO403A 10	CLÍNICA INTEGRAL DEL NIÑO II ODO407A 10	CLÍNICA INTEGRAL DEL NIÑO III ODO502A 10	CLÍNICA INTEGRAL DEL NIÑO IV ODO505A 10		PERIODONCIA ODO607A 15	CIRUGÍA BUCAL ODO613A 15		
	ANATOMÍA TOPOGRÁFICA Y EMBRIOLOGÍA I MED101Q 10	ANATOMÍA TOPOGRÁFICA Y EMBRIOLOGÍA II MED102Q 10			PROCESOS PARA EL EJERCICIO CLÍNICO ODONTOLÓGICO ODO305A 05	PRECLÍNICO ODONTOLÓGICO ODO304A 08	CLÍNICA INTEGRAL DEL ADULTO I ODO405A 15	CLÍNICA INTEGRAL DEL ADULTO II ODO409A 15	CLÍNICA INTEGRAL DEL ADULTO III ODO510A 20	CLÍNICA INTEGRAL DEL ADULTO IV ODO507A 20		IMAGINOLOGÍA ODO614A 15	INTRAMURAL DE ENDODONCIA ODO615A 15		
	FUNDAMENTOS ODONTOLÓGICOS INTEGRADOS I ODO101B 10	FUNDAMENTOS ODONTOLÓGICOS INTEGRADOS II ODO102A 05	FUNDAMENTOS ODONTOLÓGICOS INTEGRADOS III ODO201B 15	FUNDAMENTOS ODONTOLÓGICOS INTEGRADOS IV ODO203A 15	FUNDAMENTOS ODONTOLÓGICOS INTEGRADOS V ODO301A 10	FUNDAMENTOS ODONTOLÓGICOS INTEGRADOS VI ODO302A 10	CIRUGÍA BUCAL I ODO414A 05	CIRUGÍA BUCAL II ODO416A 05	CIRUGÍA BUCAL III ODO509A 10	CIRUGÍA BUCAL IV ODO512A 10		INTRAMURAL DE OCLUSIÓN Y TRAST. TEMPOROMANDIBUL. ODO616A 15	INTRAMURAL DE ORTODON. Y ORTOP. DENTOMAXILAR ODO617A 15		
	ELECTIVO OTRA DISCIPLINA 10									PACIENTES CON NECESIDADES ESPECIALES I ODO515A 05	PACIENTES CON NECESIDADES ESPECIALES II ODO517A 05				
	ESPAÑOL VRA100C / INGLÉS VRA2000	ELECTIVO OTRA DISCIPLINA 10	FORMACIÓN TEOLÓGICA TTF 10	ELECTIVO OTRA DISCIPLINA 10	ELECTIVO OTRA DISCIPLINA 10	ELECTIVO OTRA DISCIPLINA 10		ELECTIVO OTRA DISCIPLINA 10				INTERNADO ASISTENCIAL INTEGRAL II ODO612A 30			
											TOTAL LICENCIATURA 443	50	TOTAL TÍTULO PROF. 528		
MIN OPR	40	43	42	45	42	41	50	40	50	50	443	50	35		528
TFE			10								10		15		15
ELECT	10	10		10	10	10		10			60				10
TOTAL	50	53	52	55	52	51	50	50	50	50	513	50	50	613	

Curso de formación básica de la Licenciatura
 Cursos propios de la Licenciatura
 Electivos en otra disciplina

RESOLUCIÓN VRA N°200/2016
LICENCIATURA EN ODONTOLOGÍA Y TÍTULO PROFESIONAL DE CIRUJANO DENTISTA
ANEXO III - TABLA DE EQUIVALENCIA

TABLA DE EQUIVALENCIA

Resol VRA N°200/2016			Resol VRA N°087/2014		
SIGLA	CURSO	CR	SIGLA	CURSO	CR
BIO238M	BIOLOGÍA MOLECULAR DE LA CÉLULA	20	BIO238M	BIOLOGÍA MOLECULAR DE LA CÉLULA	20
FIS109D	FÍSICA PARA ODONTOLOGÍA	8	FIS109D	FÍSICA PARA ODONTOLOGÍA	8
MAT1023	CÁLCULO	10	MAT1023	CÁLCULO	10
MED101O	ANATOMÍA TOPOGRÁFICA Y EMBRIOLOGÍA I	10	MED101O	ANATOMÍA TOPOGRÁFICA Y EMBRIOLOGÍA I	10
MED102O	ANATOMÍA TOPOGRÁFICA Y EMBRIOLOGÍA II	10	MED102O	ANATOMÍA TOPOGRÁFICA Y EMBRIOLOGÍA II	10
MED104A	BIOESTADÍSTICA	10	MED104A	BIOESTADÍSTICA	10
MED105B	FUNDAMENTOS FILOSÓFICOS DE LA MEDICINA Y ODONTOLOGÍA	5	MED105B	FUNDAMENTOS FILOSÓFICOS DE LA MEDICINA Y ODONTOLOGÍA	5
MED304A	SALUD PÚBLICA	10	MED304A	SALUD PÚBLICA	10
MED403A	ÉTICA MÉDICA	10	MED403A	ÉTICA MÉDICA	10
MED203O	HISTOLOGÍA PARA ODONTOLOGIA	7	MED203O	HISTOLOGÍA PARA ODONTOLOGIA	7
MED301O	MICROBIOLOGÍA PARA ODONTOLOGÍA	7	MED301O	MICROBIOLOGÍA PARA ODONTOLOGÍA	7
MED303O	FARMACOLOGÍA PARA ODONTOLOGÍA	8	MED303O	FARMACOLOGÍA PARA ODONTOLOGÍA	8
ODO101B	FUNDAMENTOS ODONTOLÓGICOS INTEGRADOS I	10	ODO101B	FUNDAMENTOS ODONTOLÓGICOS INTEGRADOS I	10
ODO102A	FUNDAMENTOS ODONTOLÓGICOS INTEGRADOS II	5	ODO102A	FUNDAMENTOS ODONTOLÓGICOS INTEGRADOS II	5
ODO203A	FUNDAMENTOS ODONTOLÓGICOS INTEGRADOS IV	15	ODO203A	FUNDAMENTOS ODONTOLÓGICOS INTEGRADOS IV	15
ODO300A	PATOLOGÍA MORFOLÓGICA Y FUNCIONAL	10	ODO300A	PATOLOGÍA MORFOLÓGICA Y FUNCIONAL	10
ODO301A	FUNDAMENTOS ODONTOLÓGICOS INTEGRADOS V	10	ODO301A	FUNDAMENTOS ODONTOLÓGICOS INTEGRADOS V	10
ODO302A	FUNDAMENTOS ODONTOLÓGICOS INTEGRADOS VI	10	ODO302A	FUNDAMENTOS ODONTOLÓGICOS INTEGRADOS VI	10
ODO304A	PRECLÍNICO ODONTOLÓGICO	8	ODO304A	PRECLÍNICO ODONTOLÓGICO	8
ODO306A	FISIOPATOLOGÍA Y SEMIOLOGÍA DE SISTEMAS	10	ODO306A	FISIOPATOLOGÍA Y SEMIOLOGÍA DE SISTEMAS	10
ODO305A	PROCESOS PARA EL EJERCICIO CLÍNICO ODONTOLÓGICO	5	ODO305A	PROCESOS PARA EL EJERCICIO CLÍNICO ODONTOLÓGICO	5
ODO307A	IMAGINOLOGÍA DIAGNÓSTICA I	5	ODO307A	IMAGINOLOGÍA DIAGNÓSTICA I	5
ODO403A	CLÍNICA INTEGRAL DEL NIÑO I	10	ODO403A	CLÍNICA INTEGRAL DEL NIÑO I	10
ODO405A	CLÍNICA INTEGRAL DEL ADULTO I	15	ODO405A	CLÍNICA INTEGRAL DEL ADULTO I	15
ODO407A	CLÍNICA INTEGRAL DEL NIÑO II	10	ODO407A	CLÍNICA INTEGRAL DEL NIÑO II	10
ODO409A	CLÍNICA INTEGRAL DEL ADULTO II	15	ODO409A	CLÍNICA INTEGRAL DEL ADULTO II	15
ODO411A	SEMINARIO EN CIENCIAS ODONTOLÓGICAS	5	ODO411A	SEMINARIO EN CIENCIAS ODONTOLÓGICAS	5
ODO413A	PATOLOGÍA BUCAL Y MAXILOFACIAL I	5	ODO413A	PATOLOGÍA BUCAL Y MAXILOFACIAL I	5
ODO414A	CIRUGÍA BUCAL I	5	ODO414A	CIRUGIA BUCAL I	5
ODO415A	PATOLOGÍA BUCAL Y MAXILOFACIAL II	5	ODO415A	PATOLOGÍA BUCAL Y MAXILOFACIAL II	5
ODO416A	CIRUGÍA BUCAL II	5	ODO416A	CIRUGÍA BUCAL II	5
ODO417A	IMAGINOLOGÍA DIAGNÓSTICA II	5	ODO417A	IMAGINOLOGÍA DIAGNÓSTICA II	5
ODO502A	CLÍNICA INTEGRAL DEL NIÑO III	10	ODO502A	CLÍNICA INTEGRAL DEL NIÑO III	10
ODO505A	CLÍNICA INTEGRAL DEL NIÑO IV	10	ODO505A	CLÍNICA INTEGRAL DEL NIÑO IV	10
ODO507A	CLÍNICA INTEGRAL DEL ADULTO IV	20	ODO507A	CLÍNICA INTEGRAL DEL ADULTO IV	20
ODO509A	CIRUGÍA BUCAL III	10	ODO509A	CIRUGÍA BUCAL III	10
ODO510A	CLÍNICA INTEGRAL DEL ADULTO III	20	ODO510A	CLÍNICA INTEGRAL DEL ADULTO III	20
ODO512A	CIRUGÍA BUCAL IV	10	ODO512A	CIRUGÍA BUCAL IV	10
ODO514A	ODONTOLOGÍA GERIÁTRICA I	5	ODO514A	ODONTOLOGÍA GERIÁTRICA I	5
ODO515A	PACIENTES CON NECESIDADES ESPECIALES I	5	ODO515A	PACIENTES CON NECESIDADES ESPECIALES I	5
ODO516A	ODONTOLOGÍA GERIÁTRICA II	5	ODO516A	ODONTOLOGÍA GERIÁTRICA II	5
ODO517A	PACIENTES CON NECESIDADES ESPECIALES II	5	ODO517A	PACIENTES CON NECESIDADES ESPECIALES II	5
ODO601A	ODONTOLOGÍA LEGAL	5	ODO601A	ODONTOLOGÍA LEGAL	5
ODO604A	ADMINISTRACIÓN Y GESTIÓN EN SALUD	5	ODO604A	ADMINISTRACIÓN Y GESTIÓN EN SALUD	5
ODO611A	INTERNADO ASISTENCIAL INTEGRAL I	45	ODO611A	INTERNADO ASISTENCIAL INTEGRAL I	45
ODO612A	INTERNADO ASISTENCIAL INTEGRAL II	30	ODO612A	INTERNADO ASISTENCIAL INTEGRAL II	30
QIM201	QUÍMICA	15	QIM201	QUÍMICA	15
	INTERNADOS ELECTIVOS			INTERNADOS ELECTIVOS	
ODO605A	INTERNADO: REHABILITACIÓN ORAL	15	ODO605A	INTERNADO: REHABILITACIÓN ORAL	15
ODO606A	INTERNADO: ODONTOPEDIATRÍA Y ORTOPEDIA DENTOMAXILAR	15	ODO606A	INTERNADO: ODONTOPEDIATRÍA Y ORTOPEDIA DENTOMAXILAR	15
ODO607A	INTERNADO: PERIODONCIA	15	ODO607A	INTERNADO: PERIODONCIA	15
ODO613A	INTERNADO: CIRUGÍA BUCAL	15	ODO613A	INTERNADO: CIRUGÍA BUCAL	15
ODO614A	INTERNADO: IMAGINOLOGÍA	15	ODO614A	INTERNADO: IMAGINOLOGÍA	15
ODO615A	INTERNADO: INTRAMURAL DE ENDODONCIA	15	ODO615A	INTERNADO: INTRAMURAL DE ENDODONCIA	15
ODO616A	INTERNADO: INTRAMURAL DE OCLUSIÓN Y TRASTORNOS TEMPOROMANDIBULARES	15	ODO616A	INTERNADO: INTRAMURAL DE OCLUSIÓN Y TRASTORNOS TEMPOROMANDIBULARES	15
ODO617A	INTERNADO: INTRAMURAL DE ORTODONCIA Y ORTOPEDIA DENTOMAXILAR	15	ODO617A	INTERNADO: INTRAMURAL DE ORTODONCIA Y ORTOPEDIA DENTOMAXILAR	15

RESOLUCIÓN VRA N°200/2016
LICENCIATURA EN ODONTOLOGÍA Y TÍTULO PROFESIONAL DE CIRUJANO DENTISTA
ANEXO III - TABLA DE EQUIVALENCIA

TABLA DE EQUIVALENCIA

Resol VRA N°200/2016

SIGLA	CURSO	CR
ODO201B	FUNDAMENTOS ODONTOLÓGICOS INTEGRADOS III	15
BIO258O	FISIOLOGÍA HUMANA PARA ODONTOLOGÍA	20
	SIN EQUIVALENCIA	
	SIN EQUIVALENCIA	
	SIN EQUIVALENCIA	
ODO204A	NEUROCIENCIAS PARA LA ODONTOLOGÍA	10
TTF	CURSO TEOLÓGICO	10
	ELECTIVO OTRA DISCIPLINA	10
VRA100C	EXAMEN DE COMUNICACIÓN ESCRITA	
VRA2000	ENGLISH TEST ALTE 2	

613

Resol VRA N°087/2014

SIGLA	CURSO	CR
ODO201A	FUNDAMENTOS ODONTOLÓGICOS INTEGRADOS III	5
BIO256O	FISIOLOGÍA HUMANA DE SISTEMAS PARA ODONTOLOGÍA	20
MED201O	NEUROANATOMÍA ESTOMATOLÓGICA	5
MED204O	NEUROFISIOLOGÍA PARA ODONTOLOGÍA	5
BIO252M	FISIOLOGÍA GENERAL Y BIOFÍSICA	10
	SIN EQUIVALENCIA	
TTF	CURSO TEOLÓGICO	10
	ELECTIVO OTRA DISCIPLINA	10
VRA100C	EXAMEN DE COMUNICACIÓN ESCRITA	
VRA2000	ENGLISH TEST ALTE 2	

613



PONTIFICIA
UNIVERSIDAD
CATÓLICA
DE CHILE

RESOLUCIÓN N°087/2014

MODIFICA PLAN DE ESTUDIO CONDUCENTE AL GRADO ACADÉMICO DE LICENCIADO EN ODONTOLOGÍA Y AL TÍTULO PROFESIONAL DE CIRUJANO DENTISTA

1° Modifica el plan de estudio conducente al grado académico de Licenciado en Odontología y al título profesional de Cirujano Dentista, en lo siguiente:

a) Se incorporan los siguientes cursos mínimos:		cr
ODO101B	FUNDAMENTOS ODONTOLÓGICOS INTEGRADOS I	10
ODO300A	PATOLOGÍA MORFOLÓGICA Y FUNCIONAL	10
ODO306A	FISIOPATOLOGÍA Y SEMIOLOGÍA DE SISTEMAS	10
ODO305A	PROCESOS PARA EL EJERCICIO CLÍNICO ODONTOLÓGICO	05
ODO307A	IMAGINOLOGÍA DIAGNÓSTICA I	05
ODO417A	IMAGINOLOGÍA DIAGNÓSTICA II	05
ODO514A	ODONTOLOGÍA GERIÁTRICA I	05
ODO516A	ODONTOLOGÍA GERIÁTRICA II	05
ODO515A	PACIENTES CON NECESIDADES ESPECIALES I	05
ODO517A	PACIENTES CON NECESIDADES ESPECIALES II	05

b) Se eliminan los siguientes cursos mínimos:

		cr.
MED103A	INTRODUCCIÓN A LOS ESTUDIOS MÉDICOS	05
MED302O	FISIOPATOLOGÍA Y SEMIOLOGÍA DE SISTEMAS	15
MED303A	PATOLOGÍA MORFOLÓGICA Y FUNCIONAL	15
ODO101A	FUNDAMENTOS ODONTOLÓGICOS INTEGRADOS I	05
ODO412A	IMAGINOLOGÍA	05
ODO511A	ODONTOLOGÍA GERIÁTRICA	10
ODO513A	PACIENTE CON NECESIDADES ESPECIALES	10

2° El plan de estudio conducente al grado académico de Licenciado en Odontología y al título profesional de Cirujano Dentista estará constituido por 608 créditos distribuidos de la siguiente manera:

Mínimos (Incluye curso Antropológico-Ético MED403A: ÉTICA MÉDICA)	443
Formación Teológica	10
Electivos en otras disciplinas	60
TOTAL LICENCIATURA EN ODONTOLOGÍA	513
Mínimos	85
Optativo de Profundización (Internado Electivo)	15
TOTAL TÍTULO PROFESIONAL DE CIRUJANO DENTISTA	613

Se incluye la secuencia de cursos, el diagrama curricular y la tabla de equivalencia, en los anexos [I](#), [II](#) y [III](#), respectivamente.



3° Se otorgará también el grado académico de Bachiller UC (210 cr.), a quienes aprueben los siguientes cursos:

a) Formación básica de la licenciatura respectiva (68 cr.):		cr.
BIO238M	BIOLOGÍA MOLECULAR DE LA CÉLULA	20
FIS109D	FÍSICA PARA ODONTOLOGÍA	08
MAT1023	CÁLCULO	10
MED104A	BIOESTADÍSTICA	10
MED105B	FUNDAMENTOS FILOSÓFICOS DE LA MEDICINA Y ODONTOLOGÍA	05
QIM201	QUÍMICA	15

b) Otros cursos propios de la licenciatura respectiva (62 cr.):		cr.
BIO252M	FISIOLOGÍA GENERAL Y BIOFÍSICA	10
BIO256O	FISIOLOGÍA HUMANA DE SISTEMAS PARA ODONTOLOGÍA	20
MED101O	ANATOMÍA TOPOGRÁFICA Y EMBRIOLOGÍA I	10
MED102O	ANATOMÍA TOPOGRÁFICA Y EMBRIOLOGÍA II	10
MED201O	NEUROANATOMÍA ESTOMATOLÓGICA	05
MED203O	HISTOLOGÍA PARA ODONTOLOGÍA	07

c) Cursos electivos en disciplinas diferentes a las del currículo propio (60 cr.).

Los alumnos deben aprobar cursos electivos en otras disciplinas cuyo contenido no tenga equivalencia, ni sean homologables con asignaturas del plan de estudio de ODONTOLOGÍA.

En principio, para cumplir con este propósito quedan excluidas las disciplinas de carrera del área de la salud: MEDICINA, ENFERMERÍA, NUTRICIÓN Y DIETÉTICA, KINESIOLOGÍA y FONOAUDIOLOGÍA y del área de las ciencias básicas: BIOLOGÍA, BIOQUÍMICA, BIOLOGÍA MARINA y QUÍMICA.

Sin embargo, los alumnos podrán aprobar como electivos en otra disciplina, cursos interdisciplinarios (CMD) que pueda dictar Medicina, o bien carreras del área de la Salud (hasta un máximo de 20 créditos), como los siguientes u otros que puedan crear estas Unidades:

		cr
MED801	CMD: DOLOR, SUFRIMIENTO Y MUERTE	10
MED805	CMD: POBREZA Y SALUD	10
MED806	CMD: SALUD, CULTURA Y PERSONA	10
MED807	CMD: MEDICINA, TECNOLOGÍA Y PERSONA HUMANA	10
MED810	CMD METODOLOGÍA DE LA INVESTIGACIÓN	10
MED811	CMD MANEJO Y ÉTICA ANIMAL	10
MED819	CMD ÉTICA Y BUENAS PRÁCTICAS EN INVESTIGACIÓN EN SERES HUMANOS	10

También, podrán aprobar cursos del área de la Salud que la carrera de Odontología puede recomendar anualmente a sus alumnos. Esta información será difundida y comunicada para efectos de seguimiento curricular de los alumnos.

d) Formación Teológica (10 cr.), de una nómina de cursos que la Facultad de Teología dicte para estos efectos.

e) Formación Antropológico-Ética (10 cr.):

MED403A	ÉTICA MÉDICA	10
---------	--------------	----



PONTIFICIA
UNIVERSIDAD
CATÓLICA
DE CHILE

4° Como cursos que promueven el desarrollo de las habilidades comunicativas en español se ratifican los siguientes:

		cr.
MED105B	FUNDAMENTOS FILOSÓFICOS DE LA MEDICINA Y ODONTOLOGÍA	05
ODO102A	FUNDAMENTOS ODONTOLÓGICOS INTEGRADOS II	05
ODO411A	SEMINARIO EN CIENCIAS ODONTOLÓGICAS	05
ODO604A	ADMINISTRACIÓN Y GESTIÓN EN SALUD	05

5° Como requisitos de obtención de grados académicos, egreso y titulación se aprueba lo siguiente:

a) Obtención del grado académico de Bachiller UC

Se requiere aprobar un total de 210 créditos incluyendo los cursos mencionados en el Resuelvo 3° de la presente resolución.

b) Obtención del grado académico de Licenciado en Odontología

Se requiere aprobar un total de 513 créditos, según se indica en la secuencia curricular, [Anexo I](#).

Además, el alumno deberá acreditar habilidades comunicativas en español (VRA100C) e inglés (VRA2000), de acuerdo a la normativa que para estos efectos dicte la Vicerrectoría Académica.

c) Requisitos de egreso

Para adquirir la calidad de egresado de la carrera de Odontología, se requiere haber cumplido con los requisitos de obtención del grado académico de Licenciado en Odontología, y aprobar 100 créditos adicionales correspondientes al tramo profesional, sumando un total de 613 créditos.

d) Obtención de título profesional

Para obtener el título profesional de Cirujano Dentista, se requiere tener la calidad de egresado y aprobar un Examen de Título, de acuerdo a la normativa que para estos efectos apruebe e informe la carrera de Odontología.

6° El plan de estudio aprobado en la presente resolución rige a partir de la admisión 2015. No obstante podrán incorporarse alumnos de admisiones anteriores, conforme a las equivalencias establecidas en el [anexo III](#).

Santiago, 6 de octubre de 2014

ROBERTO GONZÁLEZ G.
Vicerrector Académico

RESOLUCIÓN VRA N°087/2014
 LICENCIATURA EN ODONTOLOGÍA Y TÍTULO PROFESIONAL DE CIRUJANO DENTISTA
 ANEXO I - SECUENCIA CURRICULAR

SEMESTRE	SIGLA	CURSO	CR	N° Mód	REQUISITOS		
1	MAT1023	CÁLCULO*	10	3			
	MED1010	ANATOMÍA TOPOGRÁFICA Y EMBRIOLOGÍA I**	10	6			
	MED104A	BIOESTADÍSTICA*	10	3			
	ODO101B	FUNDAMENTOS ODONTOLÓGICOS INTEGRADOS I	10	6			
		ELECTIVO OTRA DISCIPLINA	10	2			
	VRA100C	EXAMEN DE COMUNICACIÓN ESCRITA					
	VRA2000	ENGLISH TEST ALTE 2				50	
2	MED105B	FUNDAMENTOS FILOSÓFICOS DE LA MEDICINA Y ODONTOLOGÍA*	5	3			
	FIS109D	FÍSICA PARA ODONTOLOGÍA*	8	3	MAT1023		
	MED1020	ANATOMÍA TOPOGRÁFICA Y EMBRIOLOGÍA II**	10	6	MED1010		
	QIM201	QUÍMICA*	15	4			
	ODO102A	FUNDAMENTOS ODONTOLÓGICOS INTEGRADOS II	5	3	ODO101B		
	ELECTIVO OTRA DISCIPLINA	10	2			53	
3	MED2030	HISTOLOGÍA PARA ODONTOLOGÍA**	7	3	MED1020 y QIM201		
	BIO238M	BIOLOGÍA MOLECULAR DE LA CÉLULA*	20	12	FIS109D y MED104A y QIM201		
	BIO252M	FISIOLOGÍA GENERAL Y BIOFÍSICA**	10	5	FIS109D y MAT1023 y MED104A y QIM201		
	ODO201A	FUNDAMENTOS ODONTOLÓGICOS INTEGRADOS III	5	3	ODO102A		
	TTF	FORMACIÓN TEOLÓGICA***	10	2			52
4	BIO256O	FISIOLOGÍA HUMANA DE SISTEMAS PARA ODONTOLOGÍA**	20	9	MED1020 y MED2030 y BIO238M y BIO252M		
	MED2010	NEUROANATOMÍA ESTOMATOLÓGICA**	5	3	MED1020 y BIO252M y MED2030		
	MED2040	NEUROFISIOLOGÍA PARA ODONTOLOGÍA	5	3	BIO252M y BIO238M y MED2030		
	ODO203A	FUNDAMENTOS ODONTOLÓGICOS INTEGRADOS IV	15	7	ODO201A y MED2030		
	ELECTIVO OTRA DISCIPLINA	10	2			55	
5	ODO300A	PATOLOGÍA MORFOLÓGICA Y FUNCIONAL	10	6	BIO256O y MED2040		
	MED304A	SALUD PÚBLICA	10	3	MED104A		
	MED3010	MICROBIOLOGÍA PARA ODONTOLOGÍA	7	4	BIO238M y MED2030		
	ODO301A	FUNDAMENTOS ODONTOLÓGICOS INTEGRADOS V	10	6	ODO203A y BIO256O		
	ODO305A	PROCESOS PARA EL EJERCICIO CLÍNICO ODONTOLÓGICO	5	3	ODO203A y BIO256O		
	ELECTIVO OTRA DISCIPLINA	10	2			52	
6	ODO306A	FISIOPATOLOGÍA Y SEMIOLOGÍA DE SISTEMAS	10	9	MED3010 y ODO 300A		
	MED3030	FARMACOLOGÍA PARA ODONTOLOGÍA	8	5	BIO256O y ODO300A y MED3010		
	ODO304A	PRECLÍNICO ODONTOLÓGICO	8	6	MED3010 y ODO300A		
	ODO302A	FUNDAMENTOS ODONTOLÓGICOS INTEGRADOS VI	10	6	ODO301A		
	ODO307A	IMAGINOLOGÍA DIAGNÓSTICA I	5	3	ODO301A		
	ELECTIVO OTRA DISCIPLINA	10	2			51	
7	MED403A	ÉTICA MÉDICA****	10	3	ODO306A		
	ODO403A	CLÍNICA INTEGRAL DEL NIÑO I	10	6	ODO302A y ODO304A y ODO306A y MED3030		
	ODO405A	CLÍNICA INTEGRAL DEL ADULTO I	15	9	ODO302A y ODO304A y ODO306A y MED3030		
	ODO417A	IMAGINOLOGÍA DIAGNÓSTICA II	5	3	ODO307A		
	ODO413A	PATOLOGÍA BUCAL Y MAXILO FACIAL I	5	3	ODO306A y MED3030 y ODO304A		
	ODO414A	CIRUGÍA BUCAL I	5	3	ODO302A y ODO304A y ODO306A y MED3030	50	
8	ODO407A	CLÍNICA INTEGRAL DEL NIÑO II	10	6	ODO403A		
	ODO409A	CLÍNICA INTEGRAL DEL ADULTO II	15	9	ODO405A		
	ODO411A	SEMINARIO EN CIENCIAS ODONTOLÓGICAS	5	3	ODO417A		
	ODO415A	PATOLOGÍA BUCAL Y MAXILO FACIAL II	5	3	ODO413A		
	ODO416A	CIRUGÍA BUCAL II	5	3	ODO414A		
	ELECTIVO OTRA DISCIPLINA	10	2			50	
9	ODO502A	CLÍNICA INTEGRAL DEL NIÑO III	10	6	ODO407A		
	ODO510A	CLÍNICA INTEGRAL DEL ADULTO III	20	12	ODO409A		
	ODO514A	ODONTOLOGÍA GERIÁTRICA I	5	3	ODO409 y ODO416A		
	ODO509A	CIRUGÍA BUCAL III	10	6	ODO416A		
	ODO515A	PACIENTES CON NECESIDADES ESPECIALES I	5	3	ODO407A y ODO409A y ODO416A y ODO415A	50	
10	ODO505A	CLÍNICA INTEGRAL DEL NIÑO IV	10	6	ODO502A		
	ODO507A	CLÍNICA INTEGRAL DEL ADULTO IV	20	12	ODO510A		
	ODO516A	ODONTOLOGÍA GERIÁTRICA II	5	3	ODO514A		
	ODO512A	CIRUGÍA BUCAL IV	10	6	ODO509A		
	ODO517A	PACIENTES CON NECESIDADES ESPECIALES II	5	3	ODO515A	50	

TOTAL LICENCIATURA EN ODONTOLOGÍA

513

RESOLUCIÓN VRA N°087/2014
 LICENCIATURA EN ODONTOLOGÍA Y TÍTULO PROFESIONAL DE CIRUJANO DENTISTA
 ANEXO I - SECUENCIA CURRICULAR

SEMESTRE	SIGLA	CURSO	CR	N° Mód	REQUISITOS				
11	ODO601A	ODONTOLOGÍA LEGAL	5	3	ODO505A y ODO507A y ODO512A y ODO517A	50			
	ODO611A	INTERNADO ASISTENCIAL INTEGRAL I	45	27	ODO505A y ODO507A y ODO512A y ODO517A				
12	ODO604A	ADMINISTRACIÓN Y GESTIÓN EN SALUD	5	3	ODO505A y ODO507A y ODO512A y ODO517A	50			
	ODO612A	INTERNADO ASISTENCIAL INTEGRAL II	30	18	ODO505A y ODO507A y ODO512A y ODO517A				
	ODO605A	INTERNADO ELECTIVO: REHABILITACIÓN ORAL	15	9	ODO505A y ODO507A y ODO512A y ODO517A				
	ODO606A	INTERNADO ELECTIVO: ODONTOPEDIATRÍA Y ORTOPEDIA DENTOMAXILAR							
	ODO607A	INTERNADO ELECTIVO: PERIODONCIA							
	ODO613A	INTERNADO ELECTIVO: CIRUGÍA BUCAL							
	ODO614A	INTERNADO ELECTIVO: IMAGINOLOGÍA							
	ODO615A	INTERNADO ELECTIVO: INTRAMURAL DE ENDODONCIA							
	ODO616A	INTERNADO ELECTIVO: INTRAMURAL DE OCLUSIÓN Y TRASTORNOS TEMPOROMANDIBULARES							
	ODO617A	INTERNADO ELECTIVO: INTRAMURAL DE ORTODONCIA Y ORTOPEDIA DENTOMAXILAR							
TOTAL TÍTULO PROFESIONAL DE CIRUJANO DENTISTA						613			

Grado Académico de Bachiller PUC

Composición curricular:	Créditos
* Cursos de formación básica de la Licenciatura	68
** Cursos propios de la Licenciatura	62
*** Curso Teológico	10
**** Curso Antropológico-Ético (MED403A: ÉTICA MÉDICA)	10
Cursos Electivos en otras disciplinas	60
Examen de Comunicación Escrita (VRA100C)	APROBADO
English Test Alle 2 (VRA2000)	APROBADO
TOTAL CRÉDITOS	210

Licenciatura en Odontología y Título Profesional de Cirujano Dentista

Composición curricular:	Créditos
Mínimos (Incluye curso MED403A: ÉTICA MÉDICA)	443
Curso de Formación Teológica	10
Electivos en otras disciplinas	60
TOTAL LICENCIATURA EN ODONTOLOGÍA	513
Mínimos	85
Optativo de Profundización (Internado Electivo)	15
TOTAL TÍTULO PROFESIONAL DE CIRUJANO DENTISTA	613

RESOLUCIÓN VRA N°087/2014
LICENCIATURA EN ODONTOLOGÍA Y TÍTULO PROFESIONAL DE CIRUJANO DENTISTA
ANEXO II - DIAGRAMA CURRICULAR

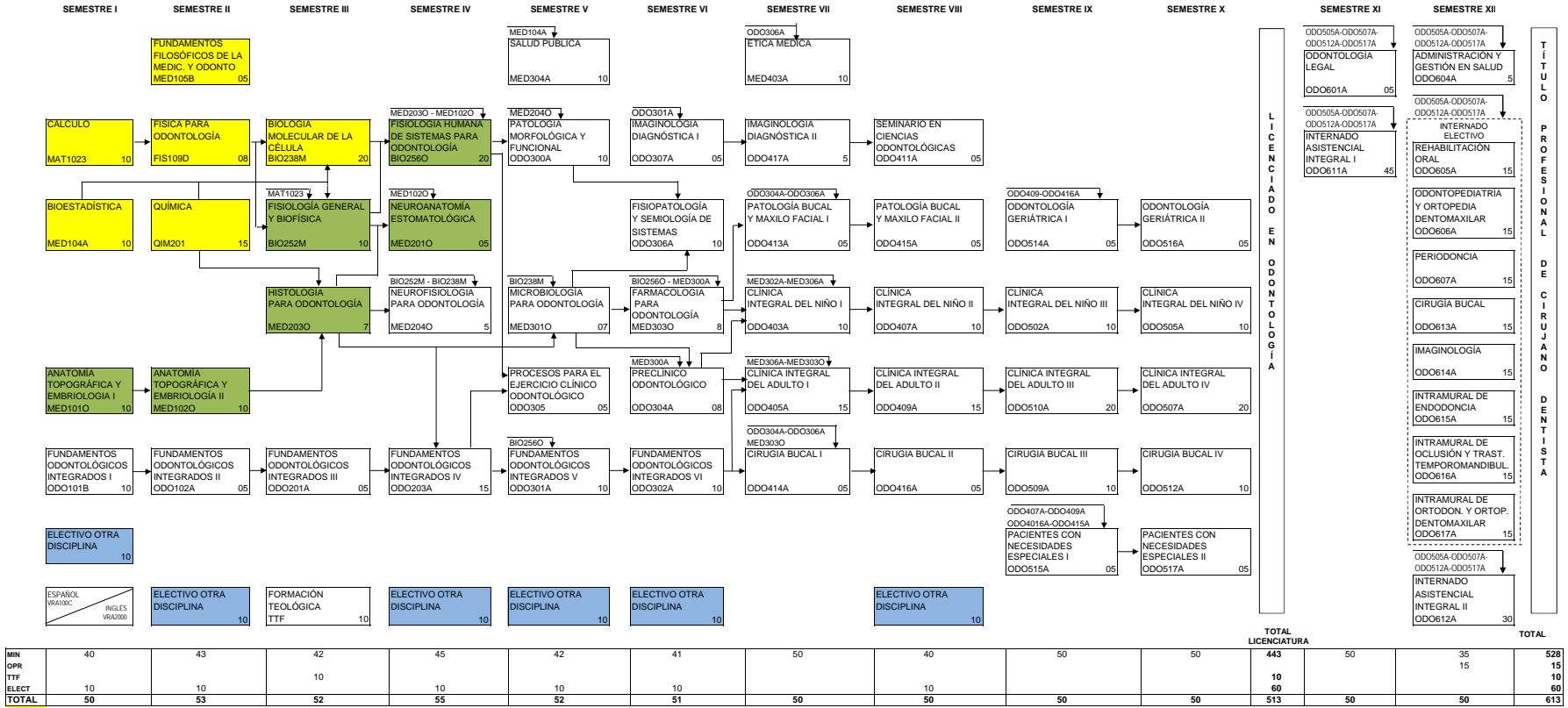

Curios de formación básica de la Licenciatura
 Cursos propios de la Licenciatura
 Electivos en otra disciplina

RESOLUCIÓN VRA N°087/2014
LICENCIATURA EN ODONTOLOGÍA Y TÍTULO PROFESIONAL DE CIRUJANO DENTISTA
ANEXO III - TABLA DE EQUIVALENCIA

TABLA DE EQUIVALENCIA

Resol VRA N°87/2014			Resol VRA N°141/2011 (Complementada por Resolución VRA N°034/2014)		
SIGLA	CURSO	CR	SIGLA	CURSO	CR
BIO238M	BIOLOGÍA MOLECULAR DE LA CÉLULA	20	BIO238M	BIOLOGÍA MOLECULAR DE LA CÉLULA	20
BIO252M	FISIOLOGÍA GENERAL Y BIOFÍSICA	10	BIO252M	FISIOLOGÍA GENERAL Y BIOFÍSICA	10
BIO256O	FISIOLOGÍA HUMANA DE SISTEMAS PARA ODONTOLOGÍA	20	BIO256O	FISIOLOGÍA HUMANA DE SISTEMAS PARA ODONTOLOGÍA	20
FIS109D	FÍSICA PARA ODONTOLOGÍA	8	FIS109D	FÍSICA PARA ODONTOLOGÍA	8
MAT1023	CÁLCULO	10	MAT1023	CÁLCULO	10
MED101O	ANATOMÍA TOPOGRÁFICA Y EMBRIOLOGÍA I	10	MED101O	ANATOMÍA TOPOGRÁFICA Y EMBRIOLOGÍA I	10
MED102O	ANATOMÍA TOPOGRÁFICA Y EMBRIOLOGÍA II	10	MED102O	ANATOMÍA TOPOGRÁFICA Y EMBRIOLOGÍA II	10
MED104A	BIOESTADÍSTICA	10	MED104A	BIOESTADÍSTICA	10
MED105B	FUNDAMENTOS FILOSÓFICOS DE LA MEDICINA Y ODONTOLOGÍA	5	MED105A	FUNDAMENTOS FILOSÓFICOS DE LA MEDICINA	4
MED304A	SALUD PÚBLICA	10	MED304A	SALUD PÚBLICA	10
MED403A	ÉTICA MÉDICA	10	MED403A	ÉTICA MÉDICA	10
MED201O	NEUROANATOMÍA ESTOMATOLÓGICA	5	MED201O	NEUROANATOMÍA ESTOMATOLÓGICA	5
MED203O	HISTOLOGÍA PARA ODONTOLOGÍA	7	MED203O	HISTOLOGÍA PARA ODONTOLOGIA	7
MED204O	NEUROFISIOLOGÍA PARA ODONTOLOGÍA	5	MED204O	NEUROFISIOLOGÍA PARA ODONTOLOGÍA	5
MED301O	MICROBIOLOGÍA PARA ODONTOLOGÍA	7	MED301O	MICROBIOLOGÍA PARA ODONTOLOGÍA	7
MED303O	FARMACOLOGÍA PARA ODONTOLOGÍA	8	MED303O	FARMACOLOGÍA PARA ODONTOLOGÍA	8
ODO102A	FUNDAMENTOS ODONTOLÓGICOS INTEGRADOS II	5	ODO102A	FUNDAMENTOS ODONTOLÓGICOS INTEGRADOS II	5
ODO201A	FUNDAMENTOS ODONTOLÓGICOS INTEGRADOS III	5	ODO201A	FUNDAMENTOS ODONTOLÓGICOS INTEGRADOS III	5
ODO203A	FUNDAMENTOS ODONTOLÓGICOS INTEGRADOS IV	15	ODO203A	FUNDAMENTOS ODONTOLÓGICOS INTEGRADOS IV	15
ODO301A	FUNDAMENTOS ODONTOLÓGICOS INTEGRADOS V	10	ODO301A	FUNDAMENTOS ODONTOLÓGICOS INTEGRADOS V	10
ODO302A	FUNDAMENTOS ODONTOLÓGICOS INTEGRADOS VI	10	ODO302A	FUNDAMENTOS ODONTOLÓGICOS INTEGRADOS VI	10
ODO304A	PRECLÍNICO ODONTOLÓGICO	8	ODO304A	PRECLÍNICO ODONTOLÓGICO	8
ODO403A	CLÍNICA INTEGRAL DEL NIÑO I	10	ODO403A	CLÍNICA INTEGRAL DEL NIÑO I	10
ODO405A	CLÍNICA INTEGRAL DEL ADULTO I	15	ODO405A	CLÍNICA INTEGRAL DEL ADULTO I	15
ODO407A	CLÍNICA INTEGRAL DEL NIÑO II	10	ODO407A	CLÍNICA INTEGRAL DEL NIÑO II	10
ODO409A	CLÍNICA INTEGRAL DEL ADULTO II	15	ODO409A	CLÍNICA INTEGRAL DEL ADULTO II	15
ODO411A	SEMINARIO EN CIENCIAS ODONTOLÓGICAS	5	ODO411A	SEMINARIO EN CIENCIAS ODONTOLÓGICAS	5
ODO502A	CLÍNICA INTEGRAL DEL NIÑO III	10	ODO502A	CLÍNICA INTEGRAL DEL NIÑO III	10
ODO505A	CLÍNICA INTEGRAL DEL NIÑO IV	10	ODO505A	CLÍNICA INTEGRAL DEL NIÑO IV	10
ODO507A	CLÍNICA INTEGRAL DEL ADULTO IV	20	ODO507A	CLÍNICA INTEGRAL DEL ADULTO IV	20
ODO601A	ODONTOLOGÍA LEGAL	5	ODO601A	ODONTOLOGÍA LEGAL	5
ODO604A	ADMINISTRACIÓN Y GESTIÓN EN SALUD	5	ODO604A	ADMINISTRACIÓN Y GESTIÓN EN SALUD	5
ODO605A	INTERNADO ELECTIVO: REHABILITACIÓN ORAL	15	ODO605A	INTERNADO ELECTIVO: REHABILITACIÓN ORAL	15
ODO606A	INTERNADO ELECTIVO: ODONTOPEDIATRÍA Y ORTOPEDIA DENTOMAXILAR		ODO606A	INTERNADO ELECTIVO: ODONTOPEDIATRÍA Y ORTOPEDIA DENTOMAXILAR	
ODO607A	INTERNADO ELECTIVO: PERIODONCIA		ODO607A	INTERNADO ELECTIVO: PERIODONCIA	
ODO413A	PATOLOGÍA BUCAL Y MAXILOFACIAL I	5	ODO413A	PATOLOGÍA BUCAL Y MAXILOFACIAL I	5
ODO414A	CIRUGÍA BUCAL I	5	ODO414A	CIRUGÍA BUCAL I	5
ODO415A	PATOLOGÍA BUCAL Y MAXILOFACIAL II	5	ODO415A	PATOLOGÍA BUCAL Y MAXILOFACIAL II	5
ODO416A	CIRUGÍA BUCAL II	5	ODO416A	CIRUGÍA BUCAL II	5
ODO509A	CIRUGÍA BUCAL III	10	ODO509A	CIRUGÍA BUCAL III	10
ODO510A	CLÍNICA INTEGRAL DEL ADULTO III	20	ODO510A	CLÍNICA INTEGRAL DEL ADULTO III	20
ODO512A	CIRUGÍA BUCAL IV	10	ODO512A	CIRUGÍA BUCAL IV	10
ODO611A	INTERNADO ASISTENCIAL INTEGRAL I	45	ODO611A	INTERNADO ASISTENCIAL INTEGRAL I	45
ODO612A	INTERNADO ASISTENCIAL INTEGRAL II	30	ODO612A	INTERNADO ASISTENCIAL INTEGRAL II	30
ODO613A	INTERNADO ELECTIVO: CIRUGÍA BUCAL	15	ODO613A	INTERNADO ELECTIVO: CIRUGÍA BUCAL	15
ODO614A	INTERNADO ELECTIVO: IMAGINOLOGÍA		ODO614A	INTERNADO ELECTIVO: IMAGINOLOGIA	15
ODO615A	INTERNADO ELECTIVO: INTRAMURAL DE ENDODONCIA	15	ODO615A	INTERNADO ELECTIVO: INTRAMURAL DE ENDODONCIA	15
ODO616A	INTERNADO ELECTIVO: INTRAMURAL DE OCLUSIÓN Y TRASTORNOS TEMPOROMANDIBULARES	15	ODO616A	INTERNADO ELECTIVO: INTRAMURAL DE OCLUSIÓN Y TRASTORNOS TEMPOROMANDIBULARES	15
ODO617A	INTERNADO ELECTIVO: INTRAMURAL DE ORTODONCIA Y ORTOPEDIA DENTOMAXILAR	15	ODO617A	INTERNADO ELECTIVO: INTRAMURAL DE ORTODONCIA Y ORTOPEDIA DENTOMAXILAR	15

RESOLUCIÓN VRA N°087/2014
LICENCIATURA EN ODONTOLOGÍA Y TÍTULO PROFESIONAL DE CIRUJANO DENTISTA
ANEXO III - TABLA DE EQUIVALENCIA

TABLA DE EQUIVALENCIA

Resol VRA N°87/2014			Resol VRA N°141/2011 (Complementada por Resolución VRA N°034/2014)		
SIGLA	CURSO	CR	SIGLA	CURSO	CR
ODO300A	PATOLOGÍA MORFOLÓGICA Y FUNCIONAL	10	MED303A	PATOLOGÍA MORFOLÓGICA Y FUNCIONAL	15
ODO306A	FISIOPATOLOGÍA Y SEMIOLOGÍA DE SISTEMAS	10	MED302O	FISIOPATOLOGÍA Y SEMIOLOGÍA DE SISTEMAS	15
QIM201	QUÍMICA	15	QIM 201	QUÍMICA	15
ODO101B	FUNDAMENTOS ODONTOLÓGICOS INTEGRADOS I	10	ODO101A	FUNDAMENTOS ODONTOLÓGICOS INTEGRADOS I	5
ODO305A	PROCESOS PARA EL EJERCICIO CLÍNICO ODONTOLÓGICO	5		SIN EQUIVALENCIA	
ODO307A	IMAGINOLOGÍA DIAGNÓSTICA I	5		SIN EQUIVALENCIA	
ODO417A	IMAGINOLOGÍA DIAGNÓSTICA II	5		SIN EQUIVALENCIA	
ODO514A	ODONTOLOGÍA GERIÁTRICA I	5		SIN EQUIVALENCIA	
ODO516A	ODONTOLOGÍA GERIÁTRICA II	5		SIN EQUIVALENCIA	
ODO515A	PACIENTES CON NECESIDADES ESPECIALES I	5		SIN EQUIVALENCIA	
ODO517A	PACIENTES CON NECESIDADES ESPECIALES II	5		SIN EQUIVALENCIA	
	SIN EQUIVALENCIA		MED103A	INTRODUCCIÓN A LOS ESTUDIOS MÉDICOS	5
	SIN EQUIVALENCIA		ODO412A	IMAGINOLOGÍA	5
	SIN EQUIVALENCIA		ODO511A	ODONTOLOGÍA GERIÁTRICA	10
	SIN EQUIVALENCIA		ODO513A	PACIENTE CON NECESIDADES ESPECIALES	10
TTF	CURSO TEOLÓGICO	10	TTF	CURSO TEOLÓGICO	10
	ELECTIVO OTRA DISCIPLINA	10		ELECTIVO OTRA DISCIPLINA	10
VRA100C	EXAMEN DE COMUNICACIÓN ESCRITA		VRA100C	EXAMEN DE COMUNICACIÓN ESCRITA	
VRA2000	ENGLISH TEST ALTE 2		VRA2000	ENGLISH TEST ALTE 2	