



PONTIFICIA
UNIVERSIDAD
CATÓLICA
DE CHILE

RESOLUCIÓN VRA N°086/2016

MODIFICA PLAN DE ESTUDIO CONDUCENTE AL GRADO ACADÉMICO DE LICENCIADO EN KINESIOLOGÍA Y AL TÍTULO PROFESIONAL DE KINESIÓLOGO

VISTO:

- 1° La Resolución VRA N°094/2011 que aprueba la creación del plan de estudio conducente al grado académico de Licenciado en Kinesiología y al título profesional de Kinesiólogo y la Resolución VRA N°244/2012 que la complementa;
- 2° La Resolución VRA N°152/2015 que modificó el plan de estudio conducente al grado académico de Licenciado en Kinesiología y al Título Profesional de Kinesiólogo;
- 3° Los Decretos de Rectoría N°181/2001 y N°160/2002 que promulgaron los acuerdos del H. Consejo Superior de la Pontificia Universidad Católica de Chile, que aprobaron las directrices del nuevo Plan de Formación General y la incorporación de los cursos deportivos, respectivamente;
- 4° La Resolución VRA N°16/2008 que incorporó al Plan de Formación General los cursos de inglés (RII) y cursos de apoyo al rendimiento académico (CARA);
- 5° El Párrafo 2°, Del Sistema de Créditos, Artículo N°13 del Reglamento del Alumno de Pregrado que, en lo pertinente a la medición anual de trabajo académico del estudiante, establece la equivalencia de 60 créditos del Sistema de Créditos Transferibles, Chile (SCT) = 100 créditos UC;
- 6° La solicitud efectuada por el Decano de la Facultad de Medicina, respecto a tal modificación;
- 7° La opinión favorable del Director Académico de Docencia de la Vicerrectoría Académica, respecto a la modificación solicitada;
- 8° Las facultades que me confiere el Reglamento de los Organismos de la Rectoría de la Pontificia Universidad Católica de Chile, aprobado por Decreto de Rectoría N° 102/2011 en su artículo 9°, letra a);

RESUELVO:

- 1° Modifícase Resolución N°152/2015 resuelvo N°5 letra d), y los anexos que acompañan la resolución mencionada, del plan de estudio conducente al grado académico de Licenciado en Kinesiología y al título profesional de Kinesiólogo, en lo siguiente:
 - Se elimina la exigencia de la aprobación de un Examen de Título, para la obtención del título profesional de Kinesiólogo.



PONTIFICIA
UNIVERSIDAD
CATÓLICA
DE CHILE

- 2° Se mantiene el resto de los Resuelvo y los anexos aprobados que acompañan la Resolución N°152/2015, a excepción de lo descrito en el Resuelvo 1° de la presente Resolución;
- 3° Esta modificación regirá para todos los alumnos que obtengan el título profesional, sin importar el año de ingreso a la Universidad.

Comuníquese, publíquese y archívese.
Santiago, 16 de agosto de 2016.

JUAN LARRAÍN CORREA
Vicerrector Académico

GPP/BFD
JPR/ARP

RESOLUCIÓN VRA N°086/2016

LICENCIATURA EN KINESIOLOGÍA y TÍTULO PROFESIONAL DE KINESIÓLOGO

ANEXO I - SECUENCIA CURRICULAR

SEMESTRE	SIGLA	NOMBRE CURSO	CR	MOD	REQUISITOS	
1	BIO141C	BIOLOGÍA DE LA CÉLULA*	10	4		
	KIN101	INTRODUCCIÓN A LA KINESIOLOGÍA*	5	2		
	MAT1023	CÁLCULO*	10	4		
	MEK101A	MORFOLOGÍA GENERAL*	10	6		
	QIM201A	QUÍMICA*	15	6		
	VRA100C	EXAMEN DE CASTELLANO				
	VRA2000	ENGLISH TEST ALTE 2 (VRA2000)				50
2	BIO135K	FISIOLOGÍA**	10	4		BIO141C
	FIS109A	FÍSICA*	10	4		SIN REQUISITOS
	KIN102	MORFOLOGÍA DE SISTEMAS	10	6		MEK101A
	QIM202	BIOQUÍMICA GENERAL**	10	4		QIM201A
		ELECTIVO EN OTRA DISCIPLINA	10			
						50
3	KIN201	FISIOLOGÍA DEL EJERCICIO	10	4		BIO135K y QIM202
	KIN202	CICLO VITAL	10	4		KIN101
	MEK201A	BIOESTADÍSTICA**	10	3		MAT1023
	MEK202A	FISIOPATOLOGÍA GENERAL Y DE SISTEMAS**	10	6		BIO135K
	TTF	CURSO TEOLÓGICO***	10			
						50
4	KIN203	FISIOLOGÍA CLÍNICA DEL EJERCICIO	5	3		KIN201
	KIN204	ANÁLISIS DEL MOVIMIENTO	10	4		KIN102 y FIS109A
	MEK203A	SALUD PÚBLICA**	10	3		MEK201A
	MEK204C	FARMACOLOGÍA PARA KINESIOLOGÍA**	5	2		MEK202A
		ELECTIVO EN OTRA DISCIPLINA	10			
						50
5		ELECTIVO EN OTRA DISCIPLINA	10			
	KIN301	PATOLOGÍA MÚSCULO ESQUELÉTICA CARDIORESPIRATORIO Y NEUROLÓGICA	15	6		MEK202A
	KIN302	BASES DE LA EVALUACIÓN CLÍNICA	10	4		KIN204
	MEK302B	ÉTICA PARA KINESIOLOGÍA****	10	2		
	MEK301A	SEMILOGÍA Y ANAMNESIS PARA CIENCIAS DE LA SALUD**	5	3		KIN202
						50
6		ELECTIVO EN OTRA DISCIPLINA	10			
	KIN304A	EVALUACIÓN EN KINESIOLOGÍA CARDIORESPIRATORIO I	10	4		KIN301 y KIN302 y MEK301A
	KIN305A	EVALUACIÓN EN KINESIOLOGÍA NEUROLÓGICA	10	4		KIN301 y KIN302 y MEK301A
	KIN306A	EVALUACIÓN EN KINESIOLOGÍA MOTORA	10	4		KIN301 y KIN302 y MEK301A
	KIN303	BASES DE MOVIMIENTO TERAPÉUTICO	10	4		KIN204 y KIN302
						50
7		ELECTIVO EN OTRA DISCIPLINA	10			
	KIN401	KINESITERAPIA CARDIORESPIRATORIO I	10	4		KIN304A
	KIN402	KINESITERAPIA NEUROLÓGICA I	10	4		KIN305A
	KIN403	KINESITERAPIA MOTORA I	10	4		KIN306A
	MEK401A	GESTIÓN EN ORGANIZACIONES DE SALUD	5	2		MEK203A
KIN410A	EVALUACIÓN DE LA INVESTIGACION APLICADA	5	2		KIN304A y KIN305A y KIN306A y MEK203A	
						50
8		ELECTIVO EN OTRA DISCIPLINA	10			
	KIN404	KINESITERAPIA CARDIORESPIRATORIO II	10	4		KIN401
	KIN405	KINESITERAPIA NEUROLÓGICA II	10	4		KIN402
	KIN407	KINESITERAPIA MOTORA II	10	4		KIN403
	KIN408	KINESIOLOGÍA EN ESPECIALIDADES	10	4		KIN304A y KIN305A y KIN306A y MEK203A
KIN409	UNIDAD DE INVESTIGACIÓN EN KINESIOLOGÍA	10	4		KIN410A	
						50
		DEFENSA PROYECTO DE INVESTIGACIÓN				50

TOTAL CRÉDITOS LICENCIATURA EN KINESIOLOGÍA

400

RESOLUCIÓN VRA N°086/2016
 LICENCIATURA EN KINESIOLOGÍA y TÍTULO PROFESIONAL DE KINESIÓLOGO
 ANEXO I - SECUENCIA CURRICULAR

FASE PROFESIONAL

SEMESTRE	SIGLA	NOMBRE CURSO	CR	MOD	REQUISITOS
9 y 10	KIN501A	INTERNADO: KINESIOLOGÍA MOTORA I	15	30	400 CRÉDITOS LICENCIATURA EN KINESIOLOGÍA
	KIN502A	INTERNADO: CARDIORESPIRATORIO ADULTOS	15	30	
	KIN503A	INTERNADO: KINESIOLOGÍA MOTORA II	15	30	
	KIN504A	INTERNADO: CARDIORESPIRATORIO EN EL PACIENTE PEDIÁTRICO	15	30	
	KIN505A	INTERNADO: NEUROLOGÍA EN ADULTOS	15	30	
	KIN506	INTERNADO: NEUROLOGÍA INFANTIL	15	30	
	KIN507	INTERNADO OPTATIVO	10	20	
TOTAL CRÉDITOS: TÍTULO PROFESIONAL DE KINESIÓLOGO					100
					500

Grado Académico de Bachiller

Composición curricular:	Créditos
* Cursos de formación básica de la Licenciatura	60
** Cursos propios de la Licenciatura	60
*** Curso Teológico	10
**** Curso Antropológico-Ético (MEK302B: ÉTICA PARA KINESIOLOGÍA)	10
Cursos Electivos en otras disciplinas	60
TOTAL CRÉDITOS	200

Licenciatura en Kinesiología y Título Profesional de Kinesiólogo

Composición curricular:	Créditos
LICENCIATURA EN KINESIOLOGÍA	
Mínimos (Incluye A-E, MEK302B: ÉTICA PARA KINESIOLOGÍA)	330
Optativos:	
- Teológico	10
- Electivos en disciplinas diferentes a las del currículo propio	60
- Examen de Comunicación Escrita (VRA100C)	APROBADO
- English Test ALTE 2 (VRA2000)	APROBADO
TOTAL CRÉDITOS	400
TÍTULO PROFESIONAL DE KINESIÓLOGO	
Mínimos	
- Internados (7)	100
TOTAL CRÉDITOS	500

RESOLUCIÓN VRA N°086/2016
LICENCIATURA EN KINESIOLOGÍA Y TÍTULO PROFESIONAL DE KINESIÓLOGO
ANEXO II - DIAGRAMA CURRICULAR

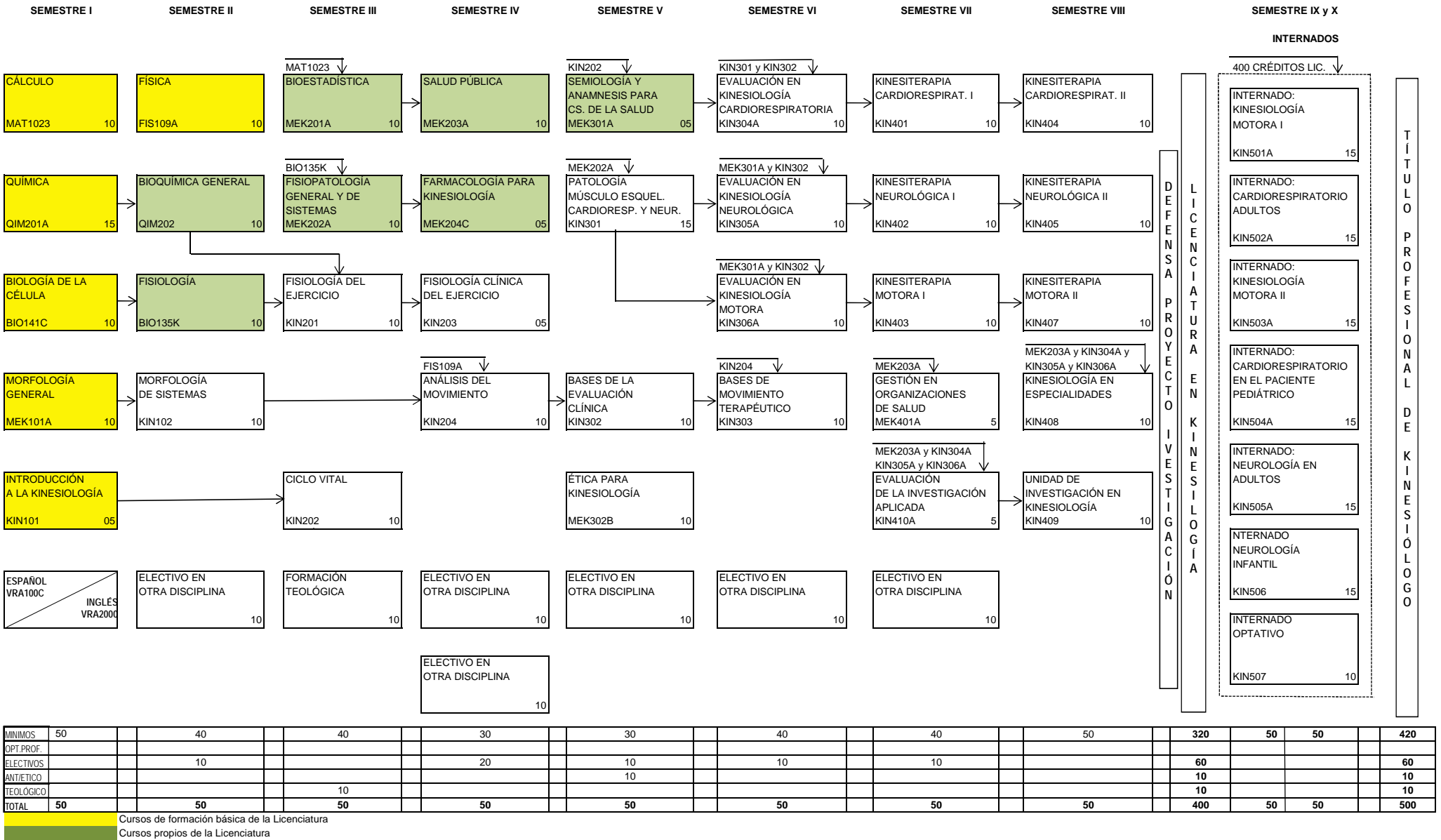

Fase: LICENCIATURA

SIGLA	NOMBRE CURSO	CR	SIGLA	NOMBRE CURSO	CR	SIGLA	NOMBRE CURSO	CR
BIO135K	FISIOLOGÍA	10	BIO135K	FISIOLOGÍA	10	BIO135F	FISIOLOGÍA	10
BIO141C	BIOLOGÍA DE LA CÉLULA	10	BIO141C	BIOLOGÍA DE LA CÉLULA	10	BIO141C	BIOLOGÍA DE LA CÉLULA	10
FIS109A	FÍSICA	10	FIS109A	FÍSICA	10	FIS109A	FÍSICA	10
KIN101	INTRODUCCIÓN A LA KINESIOLOGÍA	5	KIN101	INTRODUCCIÓN A LA KINESIOLOGÍA	5	KIN101	INTRODUCCIÓN A LA KINESIOLOGÍA	5
KIN102	MORFOLOGÍA DE SISTEMAS	10	KIN102	MORFOLOGÍA DE SISTEMAS	10	KIN102	MORFOLOGÍA DE SISTEMAS	10
KIN201	FISIOLOGÍA DEL EJERCICIO	10	KIN201	FISIOLOGÍA DEL EJERCICIO	10	KIN201	FISIOLOGÍA DEL EJERCICIO	10
KIN202	CICLO VITAL	10	KIN202	CICLO VITAL	10	KIN202	CICLO VITAL	10
KIN203	FISIOLOGÍA CLÍNICA DEL EJERCICIO	5	KIN203	FISIOLOGÍA CLÍNICA DEL EJERCICIO	5	KIN203	FISIOLOGÍA CLÍNICA DEL EJERCICIO	5
KIN204	ANÁLISIS DEL MOVIMIENTO	10	KIN204	ANÁLISIS DEL MOVIMIENTO	10	KIN204	ANÁLISIS DEL MOVIMIENTO	10
KIN301	PATOLOGÍA MÚSCULO ESQUELÉTICA CARDIORESPIRATORIO Y NEUROLÓGICA	15	KIN301	PATOLOGÍA MÚSCULO ESQUELÉTICA CARDIORESPIRATORIO Y NEUROLÓGICA	15	KIN301	PATOLOGÍA MÚSCULO ESQUELÉTICA CARDIORESPIRATORIO Y NEUROLÓGICA	15
KIN302	BASES DE LA EVALUACIÓN CLÍNICA	10	KIN302	BASES DE LA EVALUACIÓN CLÍNICA	10	KIN302	BASES DE LA EVALUACIÓN CLÍNICA	10
KIN303	BASES DE MOVIMIENTO TERAPÉUTICO	10	KIN303	BASES DE MOVIMIENTO TERAPÉUTICO	10	KIN303	BASES DE MOVIMIENTO TERAPÉUTICO	10
KIN401	KINESITERAPIA CARDIORESPIRATORIO I	10	KIN401	KINESITERAPIA CARDIORESPIRATORIO I	10	KIN401	KINESITERAPIA CARDIORESPIRATORIO I	10
KIN402	KINESITERAPIA NEUROLÓGICA I	10	KIN402	KINESITERAPIA NEUROLÓGICA I	10	KIN402	KINESITERAPIA NEUROLÓGICA I	10
KIN403	KINESITERAPIA MOTORA I	10	KIN403	KINESITERAPIA MOTORA I	10	KIN403	KINESITERAPIA MOTORA I	10
KIN404	KINESITERAPIA CARDIORESPIRATORIO II	10	KIN404	KINESITERAPIA CARDIORESPIRATORIO II	10	KIN404	KINESITERAPIA CARDIORESPIRATORIO II	10
KIN405	KINESITERAPIA NEUROLÓGICA II	10	KIN405	KINESITERAPIA NEUROLÓGICA II	10	KIN405	KINESITERAPIA NEUROLÓGICA II	10
KIN407	KINESITERAPIA MOTORA II	10	KIN407	KINESITERAPIA MOTORA II	10	KIN407	KINESITERAPIA MOTORA II	10
KIN408	KINESIOLOGÍA EN ESPECIALIDADES	10	KIN408	KINESIOLOGÍA EN ESPECIALIDADES	10	KIN408	KINESIOLOGÍA EN ESPECIALIDADES	10
KIN409	UNIDAD DE INVESTIGACIÓN EN KINESIOLOGÍA	10	KIN409	UNIDAD DE INVESTIGACIÓN EN KINESIOLOGÍA	10	KIN409	UNIDAD DE INVESTIGACIÓN EN KINESIOLOGÍA	10
MAT1023	CÁLCULO	10	MAT1023	CÁLCULO	10	MAT1023	CÁLCULO	10
MEK101A	MORFOLOGÍA GENERAL	10	MEK101A	MORFOLOGÍA GENERAL	10	MEK101A	MORFOLOGÍA GENERAL	10
MEK201A	BIOESTADÍSTICA	10	MEK201A	BIOESTADÍSTICA	10	MEK201A	BIOESTADÍSTICA	10
MEK202A	FISIOPATOLOGÍA GENERAL Y DE SISTEMAS	10	MEK202A	FISIOPATOLOGÍA GENERAL Y DE SISTEMAS	10	MEK202A	FISIOPATOLOGÍA GENERAL Y DE SISTEMAS	10
MEK203A	SALUD PÚBLICA	10	MEK203A	SALUD PÚBLICA	10	MEK203A	SALUD PÚBLICA	10
MEK301A	SEMIOLOGÍA Y ANAMNESIS PARA CIENCIAS DE LA SALUD	5	MEK301A	SEMIOLOGÍA Y ANAMNESIS PARA CIENCIAS DE LA SALUD	5	MEK301A	SEMIOLOGÍA Y ANAMNESIS PARA CIENCIAS DE LA SALUD	5
MEK401A	GESTIÓN EN ORGANIZACIONES DE SALUD	5	MEK401A	GESTIÓN EN ORGANIZACIONES DE SALUD	5	MEK401A	GESTIÓN EN ORGANIZACIONES DE SALUD	5
QIM201A	QUÍMICA	15	QIM201A	QUÍMICA	15	QIM201A	QUÍMICA	15
QIM202	BIOQUÍMICA GENERAL	10	QIM202	BIOQUÍMICA GENERAL	10	QIM202	BIOQUÍMICA GENERAL	10
	DEFENSA PROYECTO DE INVESTIGACIÓN			DEFENSA PROYECTO DE INVESTIGACIÓN			DEFENSA PROYECTO DE INVESTIGACIÓN	
KIN304A	EVALUACIÓN EN KINESIOLOGÍA CARDIORESPIRATORIA	10	KIN304	TÉCNICAS DE EVALUACIÓN CARDIORESPIRATORIA	10	KIN304	TÉCNICAS DE EVALUACIÓN CARDIORESPIRATORIA	10
KIN305A	EVALUACIÓN EN KINESIOLOGÍA NEUROLÓGICA	10	KIN305	TÉCNICAS DE EVALUACIÓN NEUROLÓGICA	10	KIN305	TÉCNICAS DE EVALUACIÓN NEUROLÓGICA	10
KIN306A	EVALUACIÓN EN KINESIOLOGÍA MOTORA	10	KIN306	TÉCNICAS DE LA EVALUACIÓN MOTORA	10	KIN306	TÉCNICAS DE LA EVALUACIÓN MOTORA	10
KIN410A	EVALUACION DE LA INVESTIGACION APLICADA	5	MEK405A	EVALUACION DE LA INVESTIGACION APLICADA	5	MEK405A	EVALUACION DE LA INVESTIGACION APLICADA	5
MEK204C	FARMACOLOGÍA PARA KINESIOLOGÍA	5	MEK204A	FARMACOLOGÍA PARA CIENCIAS DE LA SALUD	5	MEK204A	INTRODUCCIÓN A LA FARMACOLOGÍA	5
MEK302B	ÉTICA PARA KINESIOLOGÍA	10	MEK302A	ÉTICA PARA CIENCIAS DE LA SALUD	10	MEK302A	ÉTICA PARA CIENCIAS DE LA SALUD	10
TTF	CURSO TEOLÓGICO	10	TTF	CURSO TEOLÓGICO	10	TTF	CURSO TEOLÓGICO	10
VRA100C	EXAMEN DE COMUNICACIÓN ESCRITA		VRA100C	EXAMEN DE COMUNICACIÓN ESCRITA		VRA100C	EXAMEN DE COMUNICACIÓN ESCRITA	
VRA2000	ENGLISH TEST ALTE 2 (VRA2000)		VRA2000	ENGLISH TEST ALTE 2 (VRA2000)		VRA2000	ENGLISH TEST ALTE 2 (VRA2000)	
	ELECTIVO EN OTRA DISCIPLINA	60		ELECTIVO EN OTRA DISCIPLINA	60		ELECTIVO EN OTRA DISCIPLINA	60

Fase: TÍTULO PROFESIONAL

SIGLA	NOMBRE CURSO	CR	SIGLA	NOMBRE CURSO	CR	SIGLA	NOMBRE CURSO	CR
KIN501A	INTERNADO: KINESIOLOGÍA MOTORA I	15	KIN501	INTERNADO: TRAUMATOLOGÍA Y ORTOPEDIA ADULTOS	20	KIN501	INTERNADO: TRAUMATOLOGÍA Y ORTOPEDIA ADULTOS	20
KIN502A	INTERNADO: CARDIORESPIRATORIO ADULTOS	15	KIN502	INTERNADO: RESPIRATORIO ADULTOS	20	KIN502	INTERNADO: RESPIRATORIO ADULTOS	20
KIN503A	INTERNADO: KINESIOLOGÍA MOTORA II	15	KIN503	INTERNADO: TRAUMATOLOGÍA Y ORTOPEDIA EN PACIENTES PEDIÁTRICOS	20	KIN503	INTERNADO: TRAUMATOLOGÍA Y ORTOPEDIA EN PACIENTES PEDIÁTRICOS	20
KIN504A	INTERNADO: CARDIORESPIRATORIO EN EL PACIENTE PEDIÁTRICO	15	KIN504	INTERNADO: RESPIRATORIO EN EL PACIENTE PEDIÁTRICO	20	KIN504	INTERNADO: RESPIRATORIO EN EL PACIENTE PEDIÁTRICO	20
KIN505A	INTERNADO: NEUROLOGÍA EN ADULTOS	15	KIN505	INTERNADO: NEUROLOGÍA INFANTIL Y ADULTOS	20	KIN505	INTERNADO: NEUROLOGÍA INFANTIL Y ADULTOS	20
KIN506	INTERNADO: NEUROLOGÍA INFANTIL	15		SIN EQUIVALENCIA			SIN EQUIVALENCIA	
KIN507	INTERNADO OPTATIVO	10		SIN EQUIVALENCIA			SIN EQUIVALENCIA	



PONTIFICIA
UNIVERSIDAD
CATÓLICA
DE CHILE

RESOLUCIÓN VRA N°152/2015

MODIFICA PLAN DE ESTUDIO CONDUCENTE AL GRADO ACADÉMICO DE LICENCIADO EN KINESIOLOGÍA Y AL TÍTULO PROFESIONAL DE KINESIÓLOGO

VISTO:

- 1° La Resolución VRA N°094/2011 que aprueba la creación del plan de estudio conducente al grado académico de Licenciado en Kinesiología y al título profesional de Kinesiólogo y la Resolución VRA N°244/2012 que la complementa;
- 2° Los Decretos de Rectoría N°181/2001 y N°160/2002 que promulgaron los acuerdos del H. Consejo Superior de la Pontificia Universidad Católica de Chile, que aprobaron las directrices del nuevo Plan de Formación General y la incorporación de los cursos deportivos, respectivamente;
- 3° La Resolución VRA N°16/2008 que incorporó al Plan de Formación General los cursos de inglés (RII) y cursos de apoyo al rendimiento académico (CARA);
- 4° El Párrafo 2°, Del Sistema de Créditos, Artículo N°13 del Reglamento del Alumno de Pregrado que, en lo pertinente a la medición anual de trabajo académico del estudiante, establece la equivalencia de 60 créditos del Sistema de Créditos Transferibles, Chile (SCT) = 100 créditos UC;
- 5° La solicitud de la Unidad Académica de Ciencias de la Salud de la Facultad de Medicina;
- 6° La opinión favorable de la Dirección Académica de Docencia de la Vicerrectoría Académica;
- 7° Las facultades que me confiere el Reglamento de los Organismos de la Rectoría de la Pontificia Universidad Católica de Chile, aprobado por Decreto de Rectoría N° 102/2011 en su artículo 9°, letra a);

RESUELVO:

- 1° Modifíquese el plan de estudio conducente al grado académico de Licenciado en Kinesiología y al título profesional de Kinesiólogo, en lo siguiente:
 - a) Se incorporan los cursos

SIGLA	NOMBRE DE CURSO	Créd. UC
MEK204C	FARMACOLOGÍA PARA KINESIOLOGÍA	05
MEK302B	ÉTICA PARA KINESIOLOGÍA	10
KIN410A	EVALUACIÓN DE LA INVESTIGACIÓN APLICADA	05
KIN304A	EVALUACIÓN EN KINESIOLOGÍA CARDIORESPIRATORIA	10
KIN305A	EVALUACIÓN EN KINESIOLOGÍA NEUROLÓGICA	10
KIN306A	EVALUACIÓN EN KINESIOLOGÍA MOTORA	10



PONTIFICIA
UNIVERSIDAD
CATÓLICA
DE CHILE

b) Se eliminan los cursos

SIGLA	NOMBRE DE CURSO	Créd. UC
MEK302A	ÉTICA PARA CIENCIAS DE LA SALUD	10
MEK204A	FARMACOLOGÍA PARA CIENCIAS DE LA SALUD	5
MEK405A	EVALUACION DE LA INVESTIGACIÓN APLICADA	5
KIN304	TÉCNICAS EVALUACIÓN CARDIORESPIRATORIA	10
KIN305	TÉCNICAS DE EVALUACIÓN NEUROLÓGICA	10
KIN306	TÉCNICAS DE EVALUACIÓN MOTORA	10

c) Se incorporan los siguientes internados

SIGLA	NOMBRE DE CURSO	Créd. UC
KIN501A	INTERNADO: KINESIOLOGÍA MOTORA I	15
KIN502A	INTERNADO: CARDIORESPIRATORIO ADULTOS	15
KIN503A	INTERNADO: KINESIOLOGÍA MOTORA II	15
KIN504A	INTERNADO: CARDIORESPIRATORIO EN EL PACIENTE PEDIÁTRICO	15
KIN505A	INTERNADO: NEUROLOGÍA EN ADULTOS	15
KIN506	INTERNADO: NEUROLOGÍA INFANTIL	15
KIN507	INTERNADO OPTATIVO	10

d) Se eliminan los siguientes internados

SIGLA	NOMBRE DE CURSO	Créd. UC
KIN501	INTERNADO: TRAUMATOLOGÍA Y ORTOPEDIA ADULTOS	20
KIN502	INTERNADO: RESPIRATORIO ADULTOS	20
KIN503	INTERNADO: TRAUMATOLOGÍA Y ORTOPEDIA EN PACIENTES PEDIÁTRICOS	20
KIN504	INTERNADO: RESPIRATORIO EN EL PACIENTE PEDIÁTRICO	20
KIN505	INTERNADO: NEUROLOGÍA INFANTIL Y ADULTOS	20

e) Se revisan y actualizan requisitos de determinados cursos del plan de estudio.



- 2° El plan de estudio conducente al grado académico de Licenciado en Kinesiología y al título profesional de Kinesiólogo está constituido por un total de 500 créditos, de acuerdo a lo siguiente:

FASE: LICENCIATURA

Mínimos (Incluye curso MEK302B: ÉTICA PARA KINESIOLOGÍA)	330
Curso de Formación Teológica	10
Electivos en otras disciplinas (Formación General)	60
Examen de Comunicación Escrita (VRA100C)	APROBADO
English Test ALTE 2 (VRA2000)	APROBADO
TOTAL CRÉDITOS	400

FASE: TÍTULO PROFESIONAL

Mínimos (7 Internados)	100
TOTAL CRÉDITOS	500

Las modificaciones al plan de estudio están contenidas en la secuencia curricular, diagrama curricular y en tabla de equivalencia: Anexos [I](#), [II](#) y [III](#) respectivamente.

- 3° Se otorgará también el grado académico de Bachiller UC (200 créditos), a quienes hayan aprobado los siguientes cursos:

- a) Formación básica de la licenciatura respectiva (60 cr.):

SIGLA	NOMBRE DE CURSO	Créd. UC
BIO141C	BIOLOGÍA DE LA CÉLULA	10
FIS109A	FÍSICA	10
KIN101	INTRODUCCIÓN A LA KINESIOLOGÍA	05
MAT1023	CÁLCULO	10
MEK101A	MORFOLOGÍA GENERAL	10
QIM201A	QUÍMICA	15

- b) Otros cursos propios de la licenciatura respectiva (60 cr.):

SIGLA	NOMBRE DE CURSO	Créd. UC
BIO135K	FISIOLOGÍA	10
MEN201A	BIOESTADÍSTICA	10
MEK202A	FISIOPATOLOGÍA GENERAL Y DE SISTEMAS	10
MEK204C	FARMACOLOGÍA PARA KINESIOLOGÍA	05
MEK301A	SEMILOGÍA Y ANAMNESIS PARA CIENCIAS DE LA SALUD	05
MEK203A	SALUD PÚBLICA	10
QIM202	BIOQUÍMICA GENERAL	10



PONTIFICIA
UNIVERSIDAD
CATÓLICA
DE CHILE

- c) Los alumnos deberán aprobar cursos de otras disciplinas (60 créditos) cuyo contenido no tenga equivalencia, ni sean homologables con asignaturas del plan de estudio de KINESIOLOGÍA

Además, podrán aprobar, como electivos en otras disciplinas, cursos deportivos teórico-prácticos de 10 créditos.

También será considerada válida la suma de 10 créditos, en alguna de las siguientes combinaciones de cursos de 5 créditos:

- 2 CURSOS DE PRÁCTICA DEPORTIVA (DPT) o
- 2 CURSOS DE INGLÉS (RII) o
- 2 CURSOS CAR o
- 1 CURSO DE PRÁCTICA DEPORTIVA (DPT) + 1 CURSO DE INGLÉS (RII) o
- 1 CURSO DE PRÁCTICA DEPORTIVA (DPT) + 1 CURSO CAR o
- 1 CURSO DE PRÁCTICA DEPORTIVA (DPT) + 1 CURSO OFG (Creado con anterioridad al 2001) o
- 1 CURSO DE INGLÉS (RII) + 1 CURSO CAR o
- 1 CURSO DE INGLÉS (RII) + 1 CURSO OFG (Creados con anterioridad al 2001) o
- 1 CURSO CAR + 1 CURSO OFG (Creados con anterioridad al 2001)

Para los alumnos de KINESIOLOGÍA quedan excluidos como cursos electivos en otras disciplinas todos los cursos de KINESIOLOGÍA; y también en forma específica, los cursos (o sus equivalentes) de las carreras que se indican a continuación:

CIENCIAS BIOLÓGICAS: BIOLOGÍA – BIOQUÍMICA

SIGLA	NOMBRE DE CURSO	Créd. UC
BIO257C	BIOQUÍMICA	10
BIO299E	FISIOLOGÍA	10
BIO256 M	FISIOLOGÍA HUMANA	20

FONOAUDIOLOGÍA

SIGLA	NOMBRE DE CURSO	Créd. UC
FIS121F	FÍSICA PARA FONOAUDIOLOGÍA	10
MEF101A	INTRODUCCIÓN A LA ANATOMÍA	05
MEF103A	BIOESTADÍSTICA	10
MEF201A	FISIOPATOLOGÍA	10
FON205A	SALUD PÚBLICA	05
MEF203B	FARMACOLOGÍA PARA FONOAUDIOLOGÍA	05
MEF204A	ALTERACIONES DEL SISTEMA NERVIOSO EN NIÑOS Y ADOLESCENTES	10
MEF301A	ALTERACIONES DEL SISTEMA NERVIOSO EN ADULTOS	10
MEF302B	ÉTICA PARA FONOAUDIOLOGÍA	10
QIM201F	QUÍMICA	10



PONTIFICIA
UNIVERSIDAD
CATÓLICA
DE CHILE

ENFERMERÍA

SIGLA	NOMBRE DE CURSO	Créd. UC
BIO136C	BIOQUÍMICA CELULAR	15
BIO140A	FARMACOLOGÍA CLÍNICA	10
ENF1116	ENFERMERÍA, PROFESIÓN Y DISCIPLINA	10
ENF108	ENFERMERÍA DEL NIÑO CON DISCAPACIDAD	08
ENF415	SALUD EN EL CICLO VITAL	10
ENF425	AUTOCUIDADO DE LA SALUD	10
ENI2000	CRECIMIENTO Y DESARROLLO FÍSICO DEL NIÑO: EVOLUCIÓN Y CUIDADOS	08
ENI2003	CUIDADOS PARA LA SALUD INFANTIL	10
ENO1160	DESARROLLO DE HABILIDADES EN INVESTIGACIÓN	10
ENO2012	ENVEJECIMIENTO SALUDABLE	10
ENO4000	TÓPICOS DE AUTOCUIDADO DE LA SALUD	10
ENO4010	ANTROPOLOGÍA DEL CUIDADO	10
MEB203B	FISIOPATOLOGÍA	10
MEB103F	ANATOMÍA GENERAL Y DEL DESARROLLO	10
MEE200E	FARMACOLOGÍA CLÍNICA	10
MED821	FISIOPATOLOGÍA GENERAL Y DE SISTEMAS	10

MEDICINA

SIGLA	NOMBRE DE CURSO	Créd. UC
BIO239M	BIOLOGÍA MOLECULAR DE LA CÉLULA	15
BIO254M	FISIOLOGÍA	10
FIS119M	FÍSICA	10
MAF3000	ANATOMÍA Y FISIOLOGÍA PARA FÍSICA MÉDICA	10
MAT1033	RAZONAMIENTO MATEMÁTICO	10
MED101A	ANATOMÍA Y EMBRIOLOGÍA HUMANA I	15
MED102A	ANATOMÍA Y EMBRIOLOGÍA HUMANA II	10
MED204A	MORFOLOGÍA I	20
MED205A	MORFOLOGÍA II	15
MED104B	BIOESTADÍSTICA	05
MED107A	BASES Y FUNDAMENTOS DE LA MEDICINA I	10
MED206A	SALUD PÚBLICA	05
MED208A	INMUNOLOGÍA Y GENÉTICA	05
MED211A	FISIOPATOLOGÍA GENERAL	10
MED304A	SALUD PÚBLICA	10
MED307B	FARMACOLOGÍA MÉDICA	08
MED310A	FISIOPATOLOGÍA DE SISTEMAS	15
MED821	FISIOPATOLOGÍA GENERAL Y DE SISTEMAS	10



PONTIFICIA
UNIVERSIDAD
CATÓLICA
DE CHILE

NUTRICIÓN

SIGLA	NOMBRE DE CURSO	Créd. UC
MEN101A	MORFOLOGÍA GENERAL	10
MEN202A	FISIOPATOLOGÍA GENERAL Y DE SISTEMAS	10
MEN204B	FARMACOLOGÍA PARA NUTRICIÓN Y DIETÉTICA	05
MEN301A	SEMIOLOGÍA Y ANAMNESIS PARA CIENCIAS DE LA SALUD	05
MEN303A	SALUD PÚBLICA	10
MEN305B	ÉTICA PARA NUTRICIÓN Y DIETÉTICA	10
MEN401A	EVALUACIÓN DE LA INVESTIGACIÓN APLICADA	05
MEN402A	GESTIÓN EN ORGANIZACIONES DE SALUD	05

ODONTOLOGÍA

SIGLA	NOMBRE DE CURSO	Créd. UC
BIO 238M	BIOLOGÍA MOLECULAR DE LA CÉLULA	20
BIO 252M	FISIOLOGÍA GENERAL Y BIOFÍSICA	10
BIO 256O	FISIOLOGÍA HUMANA DE SISTEMAS PARA ODONTOLOGÍA	20
FIS109D	FÍSICA PARA ODONTOLOGÍA	08
MED101O	ANATOMÍA TOPOGRÁFICA Y EMBRIOLOGÍA I	10
MED102O	ANATOMÍA TOPOGRÁFICA Y EMBRIOLOGÍA II	10
MED302O	FISIOPATOLOGÍA Y SEMIOLOGÍA DE SISTEMAS	15
MED303O	FARMACOLOGÍA PARA ODONTOLOGÍA	08
MED304A	SALUD PÚBLICA	10
ODO306A	FISIOPATOLOGÍA Y SEMIOLOGÍA DE SISTEMAS	10

QUÍMICA Y FARMACIA

SIGLA	NOMBRE DE CURSO	Créd. UC
MEB203B	FISIOPATOLOGÍA	10
QIF150	FARMACOLOGÍA I	10

La Unidad Académica de Ciencias de la Salud podrá determinar nuevas asignaturas excluidas para alumnos de KINESIOLOGÍA, dependiendo de la actualización de los planes de estudios de las diferentes carreras referenciadas en este punto u otras que incorporen cursos equivalentes.



PONTIFICIA
UNIVERSIDAD
CATÓLICA
DE CHILE

- d) Formación Teológica (10 cr.), de una nómina de cursos de la Facultad de Teología.
- e) Formación Antropológica-ética (10 cr.): Aprobar el curso MEK302B: ÉTICA PARA KINESIOLOGÍA.

4° El plan de estudio considera la implementación de metodologías específicas que promueven el desarrollo de las habilidades comunicativas en español, en los siguientes cursos:

SIGLA	NOMBRE DE CURSO	Créd. UC
KIN101	INTRODUCCIÓN A LA KINESIOLOGÍA	05
MEK301A	SEMIOLOGÍA Y ANAMNESIS PARA CIENCIAS DE LA SALUD	05
MEK203A	SALUD PÚBLICA	10

5° Como requisitos de obtención de grados académicos, egreso y titulación profesional se aprueba lo siguiente:

- a) Obtención del grado académico de Bachiller

Se requiere aprobar un total de 200 créditos incluyendo los cursos mencionados en el resuelvo 3° de la presente Resolución.

- b) Obtención del grado académico de Licenciado en Kinesiología

Se requiere aprobar un total de 400 créditos, según se indica en la secuencia curricular, [Anexo I](#), considerando la aprobación de KIN409: UNIDAD DE INVESTIGACIÓN EN KINESIOLOGÍA (10 cr.), mediante defensa pública.

Además, el alumno deberá acreditar habilidades comunicativas en español (VRA100C) e inglés (VRA2000), de acuerdo a la normativa que para estos efectos dicte la Vicerrectoría Académica.

- c) Requisitos de egreso

Para adquirir la calidad de egresado, se requiere haber cumplido con los requisitos de obtención del grado académico de Licenciado en Kinesiología y aprobar el tramo profesional, sumando un total de 500 créditos.



PONTIFICIA
UNIVERSIDAD
CATÓLICA
DE CHILE

d) Obtención de título profesional

Para obtener el título profesional de Kinesiólogo, se requiere tener la calidad de egresado y aprobar un Examen de Título, sin créditos, de acuerdo a la normativa que para estos efectos dicte la carrera de Kinesiología.

6° El plan de estudio que aprueba la presente Resolución rige a partir de la admisión 2016. No obstante, podrán incorporarse alumnos de las admisiones anteriores, conforme a la equivalencia de cursos establecida en el [Anexo III](#).

Comuníquese, publíquese y archívese.
Santiago, 7 de octubre de 2015.

JUAN LARRAÍN CORREA
Vicerrector Académico

GPP/SCI
JP/CC/MR/JFC
SVL/DVM

RESOLUCIÓN VRA N°152/2015

LICENCIATURA EN KINESIOLOGÍA y TÍTULO PROFESIONAL DE KINESIÓLOGO

ANEXO I - SECUENCIA CURRICULAR

SEMESTRE	SIGLA	NOMBRE CURSO	CR	MOD	REQUISITOS	
1	BIO141C	BIOLOGÍA DE LA CÉLULA*	10	4		
	KIN101	INTRODUCCIÓN A LA KINESIOLOGÍA*	5	2		
	MAT1023	CÁLCULO*	10	4		
	MEK101A	MORFOLOGÍA GENERAL*	10	6		
	QIM201A	QUÍMICA*	15	6		
	VRA100C	EXAMEN DE CASTELLANO				
	VRA2000	ENGLISH TEST ALTE 2 (VRA2000)				50
2	BIO135K	FISIOLOGÍA**	10	4		BIO141C
	FIS109A	FÍSICA*	10	4		SIN REQUISITOS
	KIN102	MORFOLOGÍA DE SISTEMAS	10	6		MEK101A
	QIM202	BIOQUÍMICA GENERAL**	10	4		QIM201A
		ELECTIVO EN OTRA DISCIPLINA	10			50
3	KIN201	FISIOLOGÍA DEL EJERCICIO	10	4		BIO135K y QIM202
	KIN202	CICLO VITAL	10	4		KIN101
	MEK201A	BIOESTADÍSTICA**	10	3		MAT1023
	MEK202A	FISIOPATOLOGÍA GENERAL Y DE SISTEMAS**	10	6		BIO135K
	TTF	CURSO TEOLÓGICO***	10			
						50
4	KIN203	FISIOLOGÍA CLÍNICA DEL EJERCICIO	5	3		KIN201
	KIN204	ANÁLISIS DEL MOVIMIENTO	10	4		KIN102 y FIS109A
	MEK203A	SALUD PÚBLICA**	10	3		MEK201A
	MEK204C	FARMACOLOGÍA PARA KINESIOLOGÍA**	5	2		MEK202A
			ELECTIVO EN OTRA DISCIPLINA	10		
		ELECTIVO EN OTRA DISCIPLINA	10			50
5	KIN301	PATOLOGÍA MÚSCULO ESQUELÉTICA CARDIORESPIRATORIO Y NEUROLÓGICA	15	6		MEK202A
	KIN302	BASES DE LA EVALUACIÓN CLÍNICA	10	4		KIN204
	MEK302B	ÉTICA PARA KINESIOLOGÍA****	10	2		
	MEK301A	SEMIOLOGÍA Y ANAMNESIS PARA CIENCIAS DE LA SALUD**	5	3		KIN202
		ELECTIVO EN OTRA DISCIPLINA	10			50
6	KIN304A	EVALUACIÓN EN KINESIOLOGÍA CARDIORESPIRATORIO	10	4		KIN301 y KIN302 y MEK301A
	KIN305A	EVALUACIÓN EN KINESIOLOGÍA NEUROLÓGICA	10	4		KIN301 y KIN302 y MEK301A
	KIN306A	EVALUACIÓN EN KINESIOLOGÍA MOTORA	10	4		KIN301 y KIN302 y MEK301A
	KIN303	BASES DE MOVIMIENTO TERAPÉUTICO	10	4		KIN204 y KIN302
			ELECTIVO EN OTRA DISCIPLINA	10		
						50
7	KIN401	KINESITERAPIA CARDIORESPIRATORIO I	10	4		KIN304A
	KIN402	KINESITERAPIA NEUROLÓGICA I	10	4		KIN305A
	KIN403	KINESITERAPIA MOTORA I	10	4		KIN306A
	MEK401A	GESTIÓN EN ORGANIZACIONES DE SALUD	5	2		MEK203A
	KIN410A	EVALUACIÓN DE LA INVESTIGACION APLICADA	5	2		KIN304A y KIN305A y KIN306A y MEK203A
		ELECTIVO EN OTRA DISCIPLINA	10			50
8	KIN404	KINESITERAPIA CARDIORESPIRATORIO II	10	4		KIN401
	KIN405	KINESITERAPIA NEUROLÓGICA II	10	4		KIN402
	KIN407	KINESITERAPIA MOTORA II	10	4		KIN403
	KIN408	KINESIOLOGÍA EN ESPECIALIDADES	10	4		KIN304A y KIN305A y KIN306A y MEK203A
	KIN409	UNIDAD DE INVESTIGACIÓN EN KINESIOLOGÍA	10	4		KIN410A
			DEFENSA PROYECTO DE INVESTIGACIÓN			

TOTAL CRÉDITOS LICENCIATURA EN KINESIOLOGÍA

400

RESOLUCIÓN VRA N°152/2015
 LICENCIATURA EN KINESIOLOGÍA y TÍTULO PROFESIONAL DE KINESIÓLOGO
 ANEXO I - SECUENCIA CURRICULAR

FASE PROFESIONAL

SEMESTRE	SIGLA	NOMBRE CURSO	CR	MOD	REQUISITOS
9 y 10	KIN501A	INTERNADO: KINESIOLOGÍA MOTORA I	15	30	400 CRÉDITOS LICENCIATURA EN KINESIOLOGÍA
	KIN502A	INTERNADO: CARDIORESPIRATORIO ADULTOS	15	30	
	KIN503A	INTERNADO: KINESIOLOGÍA MOTORA II	15	30	
	KIN504A	INTERNADO: CARDIORESPIRATORIO EN EL PACIENTE PEDIÁTRICO	15	30	
	KIN505A	INTERNADO: NEUROLOGÍA EN ADULTOS	15	30	
	KIN506	INTERNADO: NEUROLOGÍA INFANTIL	15	30	
	KIN507	INTERNADO OPTATIVO	10	20	
			EXAMEN DE TÍTULO		
TOTAL CRÉDITOS: TÍTULO PROFESIONAL DE KINESIÓLOGO					100
					500

Grado Académico de Bachiller

Composición curricular:	Créditos
* Cursos de formación básica de la Licenciatura	60
** Cursos propios de la Licenciatura	60
*** Curso Teológico	10
**** Curso Antropológico-Ético (MEK302B: ÉTICA PARA KINESIOLOGÍA)	10
Cursos Electivos en otras disciplinas	60
TOTAL CRÉDITOS	200

Licenciatura en Kinesiología y Título Profesional de Kinesiólogo

Composición curricular:	Créditos
LICENCIATURA EN KINESIOLOGÍA	
Mínimos (Incluye A-E, MEK302B: ÉTICA PARA KINESIOLOGÍA)	330
Optativos:	
- Teológico	10
- Electivos en disciplinas diferentes a las del currículo propio	60
- Examen de Comunicación Escrita (VRA100C)	APROBADO
- English Test ALTE 2 (VRA2000)	APROBADO
TOTAL CRÉDITOS	400
TÍTULO PROFESIONAL DE KINESIÓLOGO	
Mínimos	
- Internados (7)	100
TOTAL CRÉDITOS	500

RESOLUCIÓN VRA Nº152/2015
LICENCIATURA EN KINESIOLOGÍA Y TÍTULO PROFESIONAL DE KINESIÓLOGO
ANEXO II - DIAGRAMA CURRICULAR

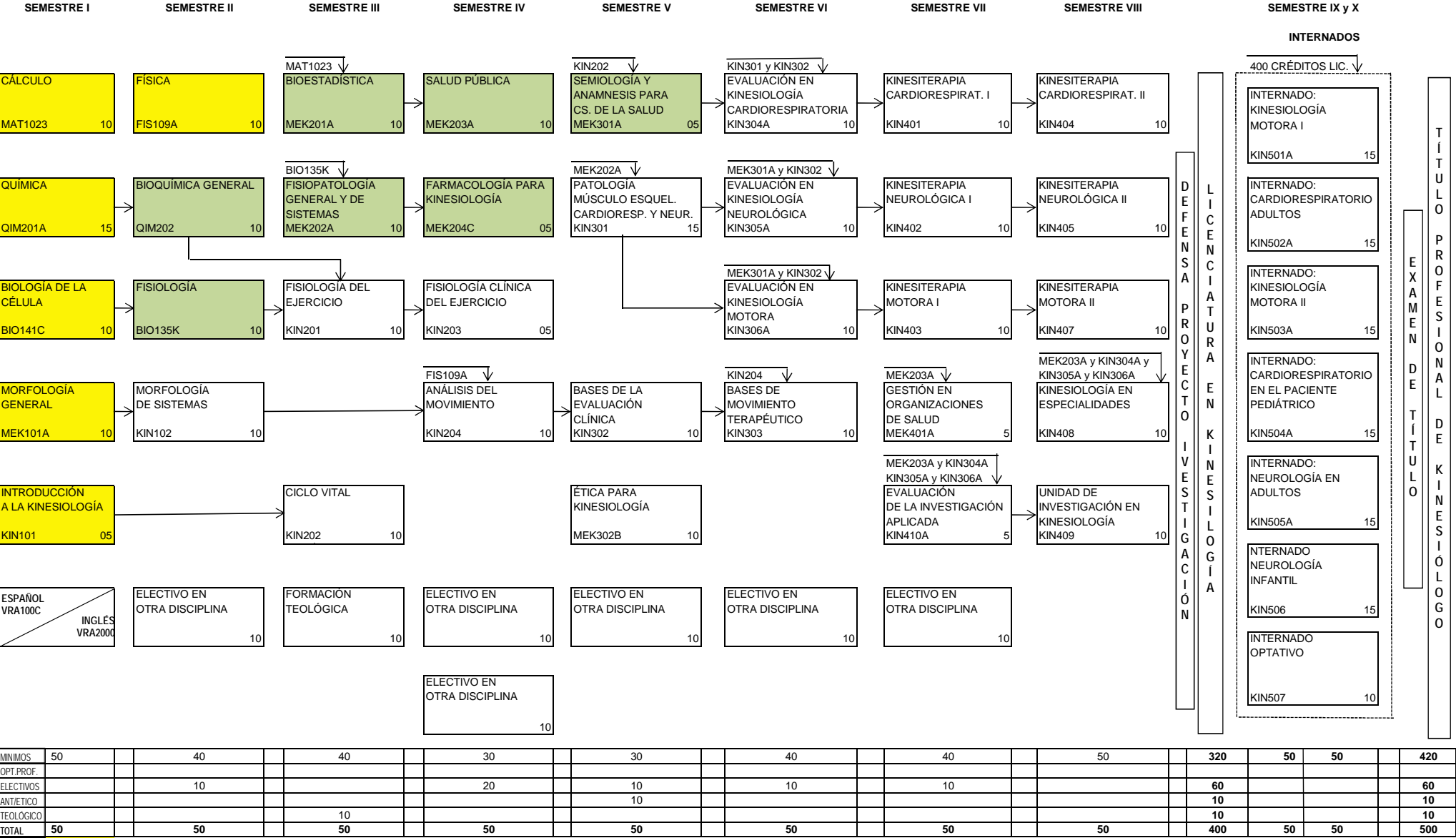

Cursos de formación básica de la Licenciatura
Cursos propios de la Licenciatura

DEFENSA PROYECTO INVESTIGACION

TÍTULO PROFESIONAL DE KINESIÓLOGO

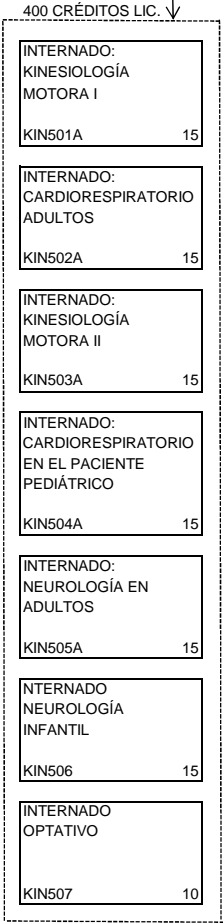

RESOLUCIÓN VRA N°152/2015

LICENCIATURA EN KINESIOLOGÍA y TÍTULO PROFESIONAL DE KINESIÓLOGO

ANEXO III

RESOLUCIÓN VRA N°152/2015

RESOLUCIÓN VRA N°244/2012

Fase: LICENCIATURA

SIGLA	NOMBRE CURSO	CR	SIGLA	NOMBRE CURSO	CR
BIO135K	FISIOLOGÍA	10	BIO135K	FISIOLOGÍA	10
BIO141C	BIOLOGÍA DE LA CÉLULA	10	BIO141C	BIOLOGÍA DE LA CÉLULA	10
FIS109A	FÍSICA	10	FIS109A	FÍSICA	10
KIN101	INTRODUCCIÓN A LA KINESIOLOGÍA	5	KIN101	INTRODUCCIÓN A LA KINESIOLOGÍA	5
KIN102	MORFOLOGÍA DE SISTEMAS	10	KIN102	MORFOLOGÍA DE SISTEMAS	10
KIN201	FISIOLOGÍA DEL EJERCICIO	10	KIN201	FISIOLOGÍA DEL EJERCICIO	10
KIN202	CICLO VITAL	10	KIN202	CICLO VITAL	10
KIN203	FISIOLOGÍA CLÍNICA DEL EJERCICIO	5	KIN203	FISIOLOGÍA CLÍNICA DEL EJERCICIO	5
KIN204	ANÁLISIS DEL MOVIMIENTO	10	KIN204	ANÁLISIS DEL MOVIMIENTO	10
KIN301	PATOLOGÍA MÚSCULO ESQUELÉTICA CARDIORESPIRATORIO Y NEUROLÓGICA	15	KIN301	PATOLOGÍA MÚSCULO ESQUELÉTICA CARDIORESPIRATORIO Y NEUROLÓGICA	15
KIN302	BASES DE LA EVALUACIÓN CLÍNICA	10	KIN302	BASES DE LA EVALUACIÓN CLÍNICA	10
KIN303	BASES DE MOVIMIENTO TERAPÉUTICO	10	KIN303	BASES DE MOVIMIENTO TERAPÉUTICO	10
KIN401	KINESITERAPIA CARDIORESPIRATORIO I	10	KIN401	KINESITERAPIA CARDIORESPIRATORIO I	10
KIN402	KINESITERAPIA NEUROLÓGICA I	10	KIN402	KINESITERAPIA NEUROLÓGICA I	10
KIN403	KINESITERAPIA MOTORA I	10	KIN403	KINESITERAPIA MOTORA I	10
KIN404	KINESITERAPIA CARDIORESPIRATORIO II	10	KIN404	KINESITERAPIA CARDIORESPIRATORIO II	10
KIN405	KINESITERAPIA NEUROLÓGICA II	10	KIN405	KINESITERAPIA NEUROLÓGICA II	10
KIN407	KINESITERAPIA MOTORA II	10	KIN407	KINESITERAPIA MOTORA II	10
KIN408	KINESIOLOGÍA EN ESPECIALIDADES	10	KIN408	KINESIOLOGÍA EN ESPECIALIDADES	10
KIN409	UNIDAD DE INVESTIGACIÓN EN KINESIOLOGIA	10	KIN409	UNIDAD DE INVESTIGACIÓN EN KINESIOLOGIA	10
MAT1023	CÁLCULO	10	MAT1023	CÁLCULO	10
MEK101A	MORFOLOGÍA GENERAL	10	MEK101A	MORFOLOGÍA GENERAL	10
MEK201A	BIOESTADÍSTICA	10	MEK201A	BIOESTADÍSTICA	10
MEK202A	FISIOPATOLOGÍA GENERAL Y DE SISTEMAS	10	MEK202A	FISIOPATOLOGÍA GENERAL Y DE SISTEMAS	10
MEK203A	SALUD PÚBLICA	10	MEK203A	SALUD PÚBLICA	10
MEK301A	SEMIOLOGÍA Y ANAMNESIS PARA CIENCIAS DE LA SALUD	5	MEK301A	SEMIOLOGÍA Y ANAMNESIS PARA CIENCIAS DE LA SALUD	5
MEK401A	GESTIÓN EN ORGANIZACIONES DE SALUD	5	MEK401A	GESTIÓN EN ORGANIZACIONES DE SALUD	5
QIM201A	QUÍMICA	15	QIM201A	QUÍMICA	15
QIM202	BIOQUÍMICA GENERAL	10	QIM202	BIOQUÍMICA GENERAL	10
	DEFENSA PROYECTO DE INVESTIGACIÓN			DEFENSA PROYECTO DE INVESTIGACIÓN	
KIN304A	EVALUACIÓN EN KINESIOLOGÍA CARDIORESPIRATORIA	10	KIN304	TÉCNICAS DE EVALUACIÓN CARDIORESPIRATORIA	10
KIN305A	EVALUACIÓN EN KINESIOLOGÍA NEUROLÓGICA	10	KIN305	TÉCNICAS DE EVALUACIÓN NEUROLÓGICA	10
KIN306A	EVALUACIÓN EN KINESIOLOGÍA MOTORA	10	KIN306	TÉCNICAS DE LA EVALUACIÓN MOTORA	10
KIN410A	EVALUACION DE LA INVESTIGACION APLICADA	5	MEK405A	EVALUACION DE LA INVESTIGACION APLICADA	5
MEK204C	FARMACOLOGÍA PARA KINESIOLOGÍA	5	MEK204A	FARMACOLOGÍA PARA CIENCIAS DE LA SALUD	5
MEK302B	ÉTICA PARA KINESIOLOGÍA	10	MEK302A	ÉTICA PARA CIENCIAS DE LA SALUD	10
TTF	CURSO TEOLÓGICO	10	TTF	CURSO TEOLÓGICO	10
VRA100C	EXAMEN DE COMUNICACIÓN ESCRITA		VRA100C	EXAMEN DE COMUNICACIÓN ESCRITA	
VRA2000	ENGLISH TEST ALTE 2 (VRA2000)		VRA2000	ENGLISH TEST ALTE 2 (VRA2000)	
	ELECTIVO EN OTRA DISCIPLINA	60		ELECTIVO EN OTRA DISCIPLINA	60

Fase: TÍTULO PROFESIONAL

SIGLA	NOMBRE CURSO	CR	SIGLA	NOMBRE CURSO	CR
KIN501A	INTERNADO: KINESIOLOGÍA MOTORA I	15	KIN501	INTERNADO: TRAUMATOLOGÍA Y ORTOPEDIA ADULTOS	20
KIN502A	INTERNADO: CARDIORESPIRATORIO ADULTOS	15	KIN502	INTERNADO: RESPIRATORIO ADULTOS	20
KIN503A	INTERNADO: KINESIOLOGÍA MOTORA II	15	KIN503	INTERNADO: TRAUMATOLOGÍA Y ORTOPEDIA EN PACIENTES PEDIÁTRICOS	20
KIN504A	INTERNADO: CARDIORESPIRATORIO EN EL PACIENTE PEDIÁTRICO	15	KIN504	INTERNADO: RESPIRATORIO EN EL PACIENTE PEDIÁTRICO	20
KIN505A	INTERNADO: NEUROLOGÍA EN ADULTOS	15	KIN505	INTERNADO: NEUROLOGÍA INFANTIL Y ADULTOS	20
KIN506	INTERNADO: NEUROLOGÍA INFANTIL	15		SIN EQUIVALENCIA	
KIN507	INTERNADO OPTATIVO	10		SIN EQUIVALENCIA	
	EXAMEN DE TÍTULO			EXAMEN DE TÍTULO	