



PONTIFICIA
UNIVERSIDAD
CATÓLICA
DE CHILE

RESOLUCIÓN VRA N°090/2016

MODIFICA PLAN DE ESTUDIO

CONDUCTENTE AL GRADO ACADÉMICO DE LICENCIADO EN ENFERMERÍA Y A LOS TÍTULOS PROFESIONALES DE ENFERMERA(O) – MATRONA (ÓN) Y ENFERMERA(O) CON CERTIFICADO ACADÉMICO EN UN ÁREA DE LA ENFERMERÍA

VISTO:

- 1° Los Decretos de Rectoría N°123/1974, N°163/1991 y N°155/2001 que crean el Título de Enfermera Matrona; el Grado Académico de Licenciado en Enfermería; y repone el Título Profesional de Enfermera y crea los Diplomas Académicos que se indican para el Título Profesional señalado, otorgado por la Escuela de Enfermería de la Pontificia Universidad Católica de Chile respectivamente;
- 2° La Resolución VRA N°206/2009 que modificó el plan de estudio conducente al grado académico de Licenciado en Enfermería y a los Títulos Profesionales de Enfermera(o)-Matrona(ón) y Enfermera(o) estableciendo los Certificados Académicos en un área de la Enfermería y la Resolución VRA N°177/2010 que la complementa;
- 3° Los Decretos de Rectoría N°181/2001 y N°160/2002 que promulgaron los acuerdos del H. Consejo Superior de la Pontificia Universidad Católica de Chile, que aprobaron las directrices del nuevo Plan de Formación General y la incorporación de los cursos deportivos, respectivamente;
- 4° La Resolución VRA N°16/2008 que incorporó al Plan de Formación General los cursos de inglés (RII) y cursos de apoyo al rendimiento académico (CARA);
- 5° El Párrafo 2°, Del Sistema de Créditos, Artículo N°13 del Reglamento del Alumno de Pregrado que, en lo pertinente a la medición anual de trabajo académico del estudiante, establece la equivalencia de 60 créditos del Sistema de Créditos Transferibles, Chile (SCT) = 100 créditos UC;
- 6° La solicitud efectuada por la Directora de Pregrado de la Escuela de Enfermería para realizar una modificación al plan de estudios que proporcione mayor flexibilidad y facilite la progresión de aprendizajes. Igualmente, esta modificación implica la eliminación de la 'Práctica Autogestionada' como requisito de egreso debido a que las actuales regulaciones en esta materia limitan sus posibilidades de realización.
- 7° La opinión favorable del Director Académico de Docencia de la Vicerrectoría Académica, respecto a la modificación solicitada;
- 8° Las atribuciones que me confiere el artículo 12° letra a) del Reglamento de los Organismos de la Rectoría aprobado por DR 220/2015 de fecha 10 de Agosto de 2015.



RESUELVO:

1° Aprobar la modificación del plan de estudios, conducente al Grado Académico de Licenciado en Enfermería y a los Títulos Profesionales de Enfermera(o)-Matrona(ón) y Enfermera(o) con Certificado Académico en un área de la Enfermería, de acuerdo a lo siguiente:

a) Se incorpora el siguiente curso mínimo al tramo de Licenciatura:

Sigla	Nombre del curso	Créditos
MED821	Fisiopatología General y de Sistemas	10
MEE200E	Farmacología Clínica	10

b) Se elimina el siguiente curso mínimo del tramo de Licenciatura:

Sigla	Nombre del curso	Créditos
MEB203B	Fisiopatología	10
BIO140A	Farmacología Clínica	10

c) Traslado de semestre de los siguientes cursos:

De 3er. a 4to. Semestre

Sigla	Nombre del curso	Créditos
MEE200E	Farmacología Clínica	10

De 4to. a 3er. Semestre

Sigla	Nombre del curso	Créditos
BIO149E	Microbiología e Infectología Clínica	15

De 6to. a 8vo. Semestre

Sigla	Nombre de curso	Créditos
ENF2314	Enfermería en Salud Mental y Psiquiatría I	10

De 7mo. a 8vo. Semestre

Sigla	Nombre de curso	Créditos
ENF2321	Enfermería en Salud de la Comunidad II	10

De 7mo. a 6to. Semestre

Sigla	Nombre de curso	Créditos
ENF2324	Fundamentos Antropológicos y Éticos la de Enfermería	10



PONTIFICIA
UNIVERSIDAD
CATÓLICA
DE CHILE

De 8vo. a 7mo. Semestre

Sigla	Nombre de curso	Créditos
ENF2406	Investigación en Enfermería	10
OPR	Optativo de Profundización	10

- 2° Aprobar eliminación de exigencia de una 'Práctica Autogestionada' al término del cuarto semestre, como requisito de obtención del Grado Académico de Licenciado en Enfermería, señalado en la Resolución VRA N°177/2010 Resuelvo N°6 letra b), que complementó Resolución VRA N°206/2009, del plan de estudio conducente al Grado Académico de Licenciado en Enfermería y a los Títulos Profesionales de Enfermera(o)-Matrona(ón) y Enfermera(o) con Certificado Académico en un área de la Enfermería.
- 3° La presente Resolución modifica los resuelvo N°5 letra a) y N°6 letra b) de la Resolución N°177/2010, manteniéndose vigentes el resto de los resuelvo. Además, se incorporan las modificaciones señaladas en el resuelvo N°1 de la presente Resolución, en la Secuencia Curricular, el Diagrama Curricular y la Tabla de equivalencias en Anexos [I](#), [II](#), [III](#), [IV](#) y [V](#) respectivamente.
- 4° Esta modificación regirá para todos los alumnos que obtengan el grado académico de Licenciado en Enfermería, sin importar el año de ingreso a la Universidad.

Comuníquese, publíquese y archívese.
Santiago, 30 de agosto de 2016.

JUAN LARRAÍN CORREA
Vicerrector Académico

GPP/BFD
LMH

ANEXO I
RESOLUCIÓN VRA N°090/2016
LICENCIATURA EN ENFERMERÍA Y TÍTULO PROFESIONAL DE ENFERMERA(O)-MATRONA(ÓN)

SECUENCIA CURRICULAR

TRAMO: LICENCIATURA EN ENFERMERÍA

SEMESTRE	SIGLA	NOMBRE CURSO	CR	MOD	
I	ENF1116	ENFERMERÍA: PROFESIÓN Y DISCIPLINA **	10	3	50
	QIM100	QUÍMICA GENERAL *	10	4	
	ENF1118	PREVENCIÓN Y MANEJO DE ACCIDENTES**	10	3	
	MEB103F	ANATOMÍA GENERAL Y DEL DESARROLLO *	10	6	
	PSB118	PSICOLOGÍA DE LA PERSONALIDAD *	10	3	
	VRA100C	EXAMEN DE COMUNICACIÓN ESCRITA			
	VRA2000	ENGLISH TEST ALTE 2			
II	BIO136C	BIOQUÍMICA CELULAR	15	6	55
	ENF1132	CUIDADOS DE ENFERMERÍA **	10	4	
	ENF1126	SALUD INTERCULTURAL	10	2	
		ELECTIVO EN OTRA DISCIPLINA	10	2	
		ELECTIVO EN OTRA DISCIPLINA	10	2	
III	BIO135F	FISIOLOGÍA *	10	6	60
	BIO149E	MICROBIOLOGÍA E INFECTOLOGÍA CLÍNICA	15	6	
	ENF2201	CUIDADOS DE ENFERMERÍA EN EL CICLO VITAL **	15	8	
	EYP1086	BIOESTADÍSTICA	10	3	
	TTF	FORMACIÓN TEOLÓGICA***	10	2	
IV	ENF2205	ENFERMERÍA EN SALUD DE LA COMUNIDAD I **	15	8	45
	MED821	FISIOPATOLOGÍA GENERAL Y DE SISTEMAS *	10	6	
	MEE200E	FARMACOLOGÍA CLÍNICA *	10	4	
		ELECTIVO EN OTRA DISCIPLINA	10	2	
V	ENF2302	CUIDADOS DE ENFERMERÍA DE LA MUJER Y RECIÉN NACIDO	30	13	55
	ENF2306	PROCESO DE AYUDA INTERPERSONAL EN ENFERMERÍA	5	2	
		ELECTIVO EN OTRA DISCIPLINA	10	2	
		ELECTIVO EN OTRA DISCIPLINA	10	2	
VI	ENF2310	CUIDADOS DE ENFERMERÍA EN LA INFANCIA Y ADOLESCENCIA	30	13	50
	ENF2324	FUNDAMENTOS ANTROPOLÓGICOS Y ÉTICOS DE LA ENFERMERÍA****	10	3	
		ELECTIVO EN OTRA DISCIPLINA	10	2	
VII	ENF2318	CUIDADOS DE ENFERMERÍA DEL ADULTO Y ADULTO MAYOR	30	13	50
	ENF2406	INVESTIGACIÓN EN ENFERMERÍA	10	3	
	OPR	OPTATIVO DE PROFUNDIZACIÓN	10	2	
VIII	ENF2400	GESTIÓN DE ENFERMERÍA EN SERVICIOS CLÍNICOS	10	3	45
	ENF2412	SEMINARIO PROFESIONAL	5	1	
	ENF2314	ENFERMERÍA EN SALUD MENTAL Y PSIQUIATRÍA I	10	6	
	ENF2321	ENFERMERÍA EN SALUD DE LA COMUNIDAD II	10	6	
	OPR	OPTATIVO DE PROFUNDIZACIÓN	10	2	

TOTAL LICENCIATURA EN ENFERMERÍA

410

TRAMO: TÍTULO PROFESIONAL DE ENFERMERA(O)-MATRONA(ÓN)

SEMESTRE	SIGLA	NOMBRE CURSO	CR	MOD	
IX	ENF2500	CUIDADOS DE ENFERMERÍA EN LA MUJER CON PROBLEMAS DE SALUD GÍNECO-OBSTÉTRICOS	20	7	50
	ENF2544	CUIDADOS DE ENFERMERÍA DEL RECIÉN NACIDO	20	7	
	ENF2528	ENFERMERÍA EN URGENCIAS	10	5	
X	ENF2504	INTERNADO AMBULATORIO EN SALUD DE LA MUJER	25	14	50
	ENF2508	INTERNADO HOSPITALARIO EN SALUD DE LA MUJER	25	14	

TOTAL TRAMO TITULACIÓN

100

COMPOSICIÓN CURRICULAR DEL TÍTULO PROFESIONAL DE ENFERMERA(O)-MATRONA(ÓN)

Grado Académico de Bachiller UC

	Créditos
* Cursos de formación básica de la Licenciatura	60
** Cursos propios de la Licenciatura	60
*** Curso Teológico	10
**** Curso Antropológico-Etico (ENF2324)	10
Cursos Electivos en otras disciplinas	60
Examen de Comunicación Escrita (VRA100C)	
ENGLISH TEST ALTE 2 (VRA2000)	
TOTAL CRÉDITOS	200

Licenciatura en Enfermería

	Créditos
Créditos Mínimos (Incluye curso Antropológico-Ético ENF2324)	320
Créditos Optativos	
- Teológico	10
- Electivos en otras disciplinas	60
- de Profundización	20
Total Licenciatura en Enfermería	410

Título Profesional Enfermera(o)-Matrona(ón)

Tramo Profesional de Enfermera(o)-Matrona(ón)	
Cursos Mínimos del área	40
Curso Mínimo de Enfermería en Urgencias (ENF2528)	10
Internados: ENF2504 y ENF2508	50
Total Tramo Profesional de Enfermera(o)-Matrona(ón)	100
Total Licenciatura en Enfermería y Título Profesional de Enfermera(o)-Matrona(ón)	510

ANEXO II
RESOLUCIÓN VRA N°090/2016
LICENCIATURA EN ENFERMERÍA Y TÍTULO PROFESIONAL DE ENFERMERA(O) CON CERTIFICADO ACADÉMICO EN UN ÁREA

SECUENCIA CURRICULAR

TRAMO: LICENCIATURA EN ENFERMERÍA

SEMESTRE	SIGLA	NOMBRE CURSO	CR	MOD	
I	ENF1116	ENFERMERÍA: PROFESIÓN Y DISCIPLINA **	10	3	50
	QIM100	QUÍMICA GENERAL *	10	4	
	ENF1118	PREVENCIÓN Y MANEJO DE ACCIDENTES**	10	3	
	MEB103F	ANATOMÍA GENERAL Y DEL DESARROLLO *	10	6	
	PSB118	PSICOLOGÍA DE LA PERSONALIDAD *	10	3	
	VRA100C	EXAMEN DE COMUNICACIÓN ESCRITA			
	VRA2000	ENGLISH TEST ALTE 2			
II	BIO136C	BIOQUÍMICA CELULAR	15	6	55
	ENF1132	CUIDADOS DE ENFERMERÍA **	10	4	
	ENF1126	SALUD INTERCULTURAL	10	2	
		ELECTIVO EN OTRA DISCIPLINA	10	2	
		ELECTIVO EN OTRA DISCIPLINA	10	2	
III	BIO135F	FISIOLOGÍA *	10	6	60
	BIO149E	MICROBIOLOGIA E INFECTOLOGÍA CLÍNICA	15	6	
	ENF2201	CUIDADOS DE ENFERMERÍA EN EL CICLO VITAL **	15	8	
	EYP1086	BIOESTADÍSTICA	10	3	
	TTF	FORMACIÓN TEOLÓGICA***	10	2	
IV	ENF2205	ENFERMERÍA EN SALUD DE LA COMUNIDAD I **	15	8	45
	MED821	FISIOPATOLOGÍA GENERAL Y DE SISTEMAS *	10	6	
	MEE200E	FARMACOLOGÍA CLÍNICA *	10	4	
		ELECTIVO EN OTRA DISCIPLINA	10	2	
V	ENF2302	CUIDADOS DE ENFERMERÍA DE LA MUJER Y RECIÉN NACIDO	30	13	55
	ENF2306	PROCESO DE AYUDA INTERPERSONAL EN ENFERMERÍA	5	2	
		ELECTIVO EN OTRA DISCIPLINA	10	2	
		ELECTIVO EN OTRA DISCIPLINA	10	2	
VI	ENF2310	CUIDADOS DE ENFERMERÍA EN LA INFANCIA Y ADOLESCENCIA	30	13	50
	ENF2324	FUNDAMENTOS ANTROPOLÓGICOS Y ÉTICOS DE LA ENFERMERÍA****	10	3	
		ELECTIVO EN OTRA DISCIPLINA	10	2	
VII	ENF2318	CUIDADOS DE ENFERMERÍA DEL ADULTO Y ADULTO MAYOR	30	13	50
	ENF2406	INVESTIGACIÓN EN ENFERMERÍA	10	3	
	OPR	OPTATIVO DE PROFUNDIZACIÓN	10	2	
VIII	ENF2400	GESTIÓN DE ENFERMERÍA EN SERVICIOS CLÍNICOS	10	3	45
	ENF2412	SEMINARIO PROFESIONAL	5	1	
	ENF2314	ENFERMERÍA EN SALUD MENTAL Y PSIQUIATRÍA I	10	6	
	ENF2321	ENFERMERÍA EN SALUD DE LA COMUNIDAD II	10	6	
	OPR	OPTATIVO DE PROFUNDIZACIÓN	10	2	
TOTAL LICENCIATURA EN ENFERMERÍA					410

SECUENCIA CURRICULAR

TRAMO: TÍTULO PROFESIONAL DE ENFERMERA (O) CON CERTIFICADO ACADÉMICO EN UN ÁREA DE LA ENFERMERÍA

1. Título Profesional de Enfermera(o) con Certificado Académico en Enfermería del Adulto

SEMESTRE	SIGLA	NOMBRE CURSO	CR	MOD	
IX	ENF2512	INTERNADO DE ENFERMERÍA HOSPITALARIO	25	14	50
	ENF2516	INTERNADO DE ENFERMERÍA AMBULATORIO	25	14	
X	ENF2520	CUIDADOS DE ENFERMERÍA DEL ADULTO EN EL INTRA Y POSTOPERATORIO	20	7	50
	ENF2524	CUIDADOS DE ENFERMERÍA DEL ADULTO ENFERMO CRÍTICO	20	7	
	ENF2528	ENFERMERÍA EN URGENCIAS	10	5	
TOTAL CRÉDITOS					100

2. Título Profesional de Enfermera(o) con Certificado Académico en Enfermería del Adulto Mayor

SEMESTRE	SIGLA	NOMBRE CURSO	CR	MOD	
IX	ENF2512	INTERNADO DE ENFERMERÍA HOSPITALARIO	25	14	50
	ENF2516	INTERNADO DE ENFERMERÍA AMBULATORIO	25	14	
X	ENF2536	ENFERMERÍA EN SALUD FAMILIAR	20	7	50
	ENF2532	LA SALUD DEL ADULTO MAYOR	20	7	
	ENF2528	ENFERMERÍA EN URGENCIAS	10	5	
TOTAL CRÉDITOS					100

3. Título Profesional de Enfermera(o) con Certificado Académico en Enfermería del Niño

SEMESTRE	SIGLA	NOMBRE CURSO	CR	MOD	
IX	ENF2512	INTERNADO DE ENFERMERÍA HOSPITALARIO	25	14	50
	ENF2516	INTERNADO DE ENFERMERÍA AMBULATORIO	25	14	
X	ENF2544	CUIDADOS DE ENFERMERÍA DEL RECIÉN NACIDO	20	7	50
	ENF2540	CUIDADOS DE ENFERMERÍA DEL NIÑO ENFERMO	20	7	
	ENF2528	ENFERMERÍA EN URGENCIAS	10	5	
TOTAL CRÉDITOS					100

4. Título Profesional de Enfermera(o) con Certificado Académico en Enfermería en Salud Comunitaria

SEMESTRE	SIGLA	NOMBRE CURSO	CR	MOD	
IX	ENF2512	INTERNADO DE ENFERMERÍA HOSPITALARIO	25	14	50
	ENF2516	INTERNADO DE ENFERMERÍA AMBULATORIO	25	14	
X	ENF2548	INTERVENCIÓN DE ENFERMERÍA EN SALUD COMUNITARIA	20	7	50
	ENF2536	ENFERMERÍA EN SALUD FAMILIAR	20	7	
	ENF2528	ENFERMERÍA EN URGENCIAS	10	5	
TOTAL CRÉDITOS					100

SECUENCIA CURRICULAR

5. Título Profesional de Enfermera(o) con Certificado Académico en Enfermería en Salud Mental y Psiquiatría

SEMESTRE	SIGLA	NOMBRE CURSO	CR	MOD	
IX	ENF2512	INTERNADO DE ENFERMERÍA HOSPITALARIO	25	14	50
	ENF2516	INTERNADO DE ENFERMERÍA AMBULATORIO	25	14	
X	ENF2552	ENFERMERÍA EN SALUD MENTAL Y PSIQUIATRÍA II	20	7	50
	ENF2556	ENFERMERÍA EN SALUD MENTAL Y PSIQUIATRÍA III	20	7	
	ENF2528	ENFERMERÍA EN URGENCIAS	10	5	
TOTAL CRÉDITOS					100

COMPOSICIÓN CURRICULAR DEL TÍTULO PROFESIONAL DE ENFERMERA(O) CON CERTIFICADO ACADÉMICO EN UN ÁREA DE LA ENFE

Grado Académico de Bachiller UC

	Créditos
* Cursos de formación básica de la Licenciatura	60
** Cursos propios de la Licenciatura	60
*** Curso Teológico	10
**** Curso Antropológico-Etico (ENF2324)	10
Cursos Electivos en otras disciplinas	60
Examen de Comunicación Escrita (VRA100C)	
ENGLISH TEST ALTE 2 (VRA2000)	
TOTAL CRÉDITOS	200

Licenciatura en Enfermería

	Créditos
Créditos Mínimos (Incluye curso Antropológico-Ético ENF2324)	320
Créditos Optativos	
- Teológico	10
- Electivos en otras disciplinas	60
- de Profundización	20
Total Licenciatura en Enfermería	410

Título Profesional de Enfermera(o) con Certificado Académico en un Área de la Enfermería

Tramo Profesional de Enfermera(o)	
Cursos Mínimos del Certificado Académico	50
Internados: ENF2512 y ENF2516	50
Total Tramo Profesional de Enfermera	100
Total Licenciatura en Enfermería y Título Profesional de Enfermera(o) con Certificado Académico en un Área de la Enfermería	510

Estructura curricular del Certificado Académico en un Área de la Enfermería

Cursos Mínimos de Profundización en un Área de la Enfermería	40
Curso Mínimo de Enfermería en Urgencias (ENF2528)	10
Total Certificado Académico en un área de la Enfermería	50

DIAGRAMA CURRICULAR

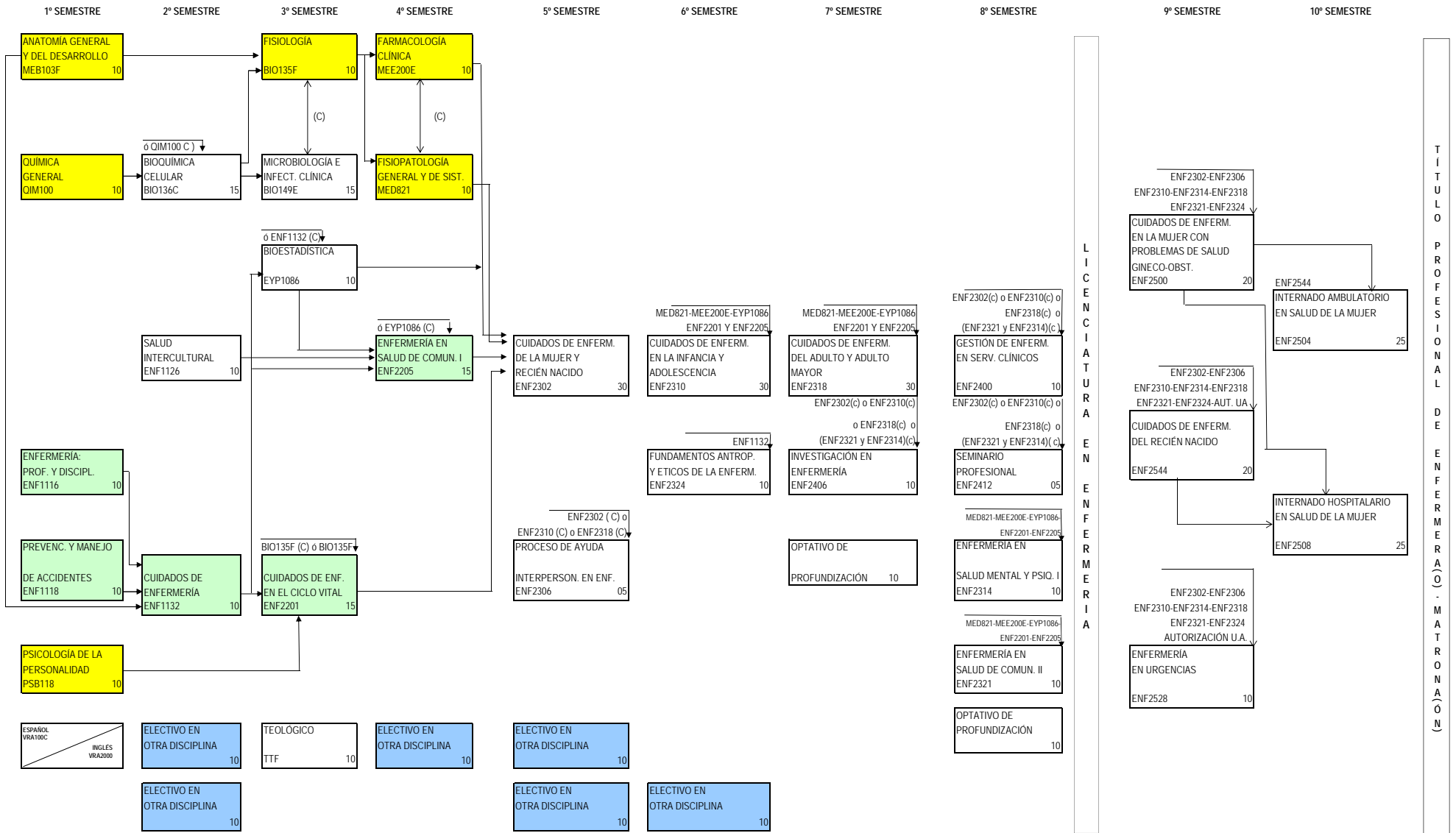

	LICENCIATURA										TÍTULO PROFESIONAL	
MÍNIMO	50	35	50	35	35	40	50	25	320	50	50	420
OPR								20	20			20
TEOLÓGICO			10						10			10
ANTROP.ÉTICO (ENF234)												
ELECTIVOS		20		10	20	10			60			60
TOTAL	50	55	60	45	55	50	50	45	410	50	50	510

Grado Académico de Bachiller UC:

- Cursos de formación básica-fundante de la Licenciatura
- Cursos propios de la Licenciatura
- Cursos electivos de Formación General

ANEXO IV
RESOLUCIÓN VRA Nº090/2016
LICENCIATURA EN ENFERMERÍA Y TÍTULO PROFESIONAL DE ENFERMERA(O) CON CERTIFICADO ACADÉMICO EN UN ÁREA DE LA ENFERMERÍA

DIAGRAMA CURRICULAR

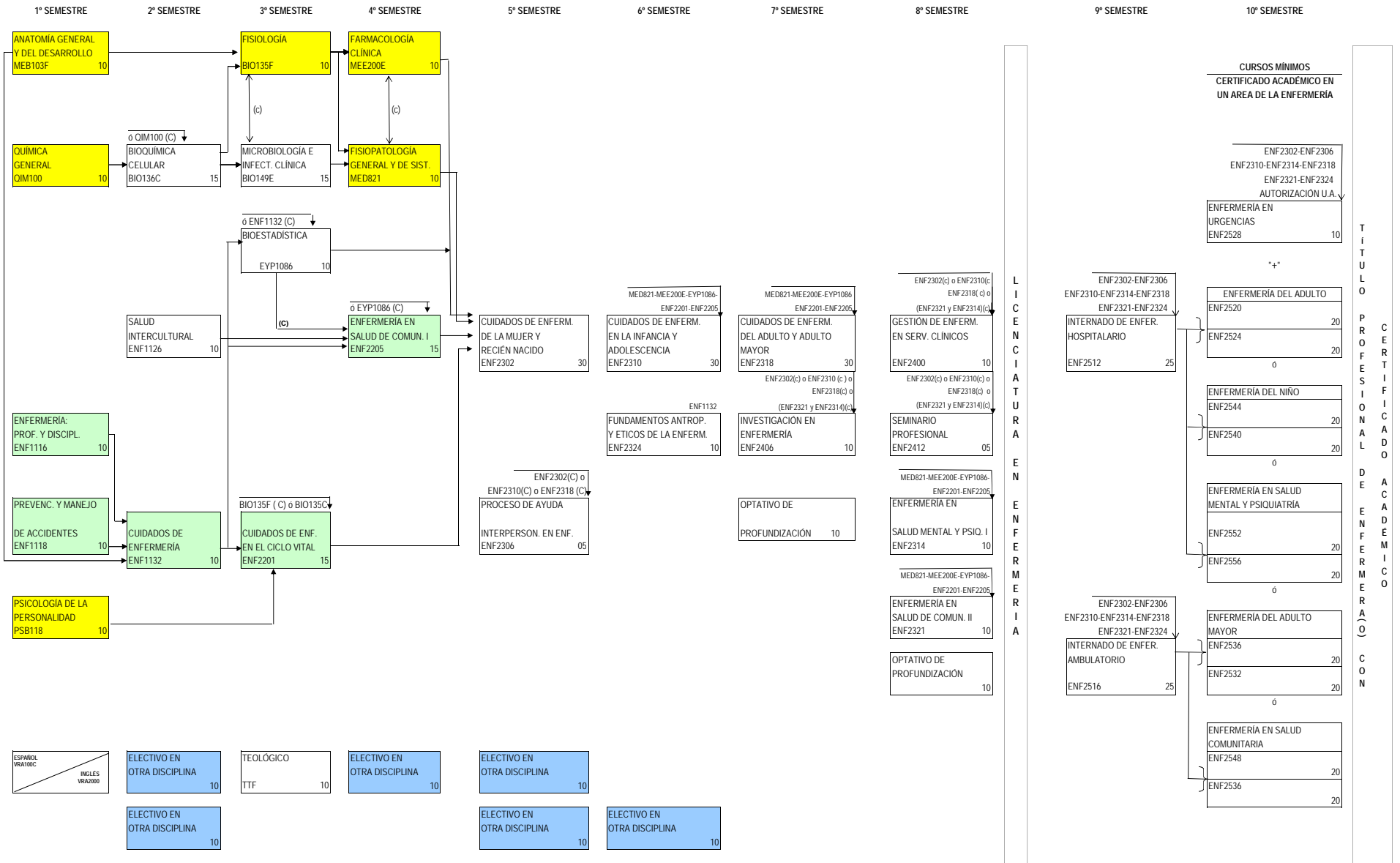

	LICENCIATURA										TÍTULO PROF.											
MINIMO	50										25	320					50				50	420
OPR											20	20										20
TEOLOGICO				10								10										10
ANTROP.ETICO (ENF324)																						
ELECTIVOS			20			10		20		10												60
TOTAL	50		55		60		45	55		50		50		45		410		50			50	510

Grado Académico de Bachiller UC:

- Cursos de formación básica-fundante de la Licenciatura
- Cursos propios de la Licenciatura
- Cursos electivos de Formación General

ANEXO V
RESOLUCIÓN VRA Nº090/2016
LICENCIATURA EN ENFERMERÍA y TÍTULO PROFESIONAL DE ENFERMERA(O)-MATRONA(ÓN)
LICENCIATURA EN ENFERMERÍA y TÍTULO PROFESIONAL DE ENFERMERA(O) CON CERTIFICADO ACADÉMICO EN UN ÁREA DE LA ENFERMERÍA

TABLA DE EQUIVALENCIA

TRAMO TÍTULO PROFESIONAL DE ENFERMERA(O) CON CERTIFICADO ACADÉMICO EN UN ÁREA DE LA ENFERMERÍA

RESOLUCIÓN VRA Nº090/2016

1. Tramo: Título Profesional de Enfermera(o) con Certificado Académico en Enfermería del Adulto

SIGLA	NOMBRE CURSO	CR
ENF2512	INTERNADO DE ENFERMERÍA HOSPITALARIO	25
ENF2516	INTERNADO DE ENFERMERÍA AMBULATORIO	25
ENF2520	CUIDADOS DE ENFERMERÍA DEL ADULTO EN EL INTRA Y POSTOPERATORIO	20
ENF2524	CUIDADOS DE ENFERMERÍA DEL ADULTO ENFERMO CRÍTICO	20
ENF2528	ENFERMERÍA EN URGENCIAS	10
TOTAL CRÉDITOS		100

2. Tramo: Título Profesional de Enfermera(o) con Certificado Académico en Enfermería del Adulto Mayor

SIGLA	NOMBRE CURSO	CR
ENF2512	INTERNADO DE ENFERMERÍA HOSPITALARIO	25
ENF2516	INTERNADO DE ENFERMERÍA AMBULATORIO	25
ENF2532	LA SALUD DEL ADULTO MAYOR	20
ENF2536	ENFERMERÍA EN SALUD FAMILIAR	20
ENF2528	ENFERMERÍA EN URGENCIAS	10
TOTAL CRÉDITOS		100

3. Tramo: Título Profesional de Enfermera(o) con Certificado Académico en Enfermería del Niño

SIGLA	NOMBRE CURSO	CR
ENF2512	INTERNADO DE ENFERMERÍA HOSPITALARIO	25
ENF2516	INTERNADO DE ENFERMERÍA AMBULATORIO	25
ENF2540	CUIDADOS DE ENFERMERÍA DEL NIÑO ENFERMO	20
ENF2544	CUIDADOS DE ENFERMERÍA DEL NIÑO RECIÉN NACIDO	20
ENF2528	ENFERMERÍA EN URGENCIAS	10
TOTAL CRÉDITOS		100

4. Tramo: Título Profesional de Enfermera(o) con Certificado Académico en Enfermería en Salud Comunitaria

SIGLA	NOMBRE CURSO	CR
ENF2512	INTERNADO DE ENFERMERÍA HOSPITALARIO	25
ENF2516	INTERNADO DE ENFERMERÍA AMBULATORIO	25
ENF2548	INTERVENCIÓN DE ENFERMERÍA EN SALUD COMUNITARIA	20
ENF2536	ENFERMERÍA EN SALUD FAMILIAR	20
ENF2528	ENFERMERÍA EN URGENCIAS	10
TOTAL CRÉDITOS		100

5. Tramo: Título Profesional de Enfermera(o) con Certificado Académico en Enfermería en Salud Mental y Psiquiatría

SIGLA	NOMBRE CURSO	CR
ENF2512	INTERNADO DE ENFERMERÍA HOSPITALARIO	25
ENF2516	INTERNADO DE ENFERMERÍA AMBULATORIO	25
ENF2552	ENFERMERÍA EN SALUD MENTAL Y PSIQUIATRÍA II	20
ENF2556	ENFERMERÍA EN SALUD MENTAL Y PSIQUIATRÍA III	20
ENF2528	ENFERMERÍA EN URGENCIAS	10
TOTAL CRÉDITOS		100

RESOLUCIÓN VRA Nº177/2010 y RESOLUCIÓN VRA Nº206/2009

1. Tramo: Título Profesional de Enfermera(o) con Certificado Académico en Enfermería del Adulto

SIGLA	NOMBRE CURSO	CR
ENF2512	INTERNADO DE ENFERMERÍA HOSPITALARIO	25
ENF2516	INTERNADO DE ENFERMERÍA AMBULATORIO	25
ENF2520	CUIDADOS DE ENFERMERÍA DEL ADULTO EN EL INTRA Y POSTOPERATORIO	20
ENF2524	CUIDADOS DE ENFERMERÍA DEL ADULTO ENFERMO CRÍTICO	20
ENF2528	ENFERMERÍA EN URGENCIAS	10
TOTAL CRÉDITOS		100

2. Tramo: Título Profesional de Enfermera(o) con Certificado Académico en Enfermería del Adulto Mayor

SIGLA	NOMBRE CURSO	CR
ENF2512	INTERNADO DE ENFERMERÍA HOSPITALARIO	25
ENF2516	INTERNADO DE ENFERMERÍA AMBULATORIO	25
ENF2532	LA SALUD DEL ADULTO MAYOR	20
ENF2536	ENFERMERÍA EN SALUD FAMILIAR	20
ENF2528	ENFERMERÍA EN URGENCIAS	10
TOTAL CRÉDITOS		100

3. Tramo: Título Profesional de Enfermera(o) con Certificado Académico en Enfermería del Niño

SIGLA	NOMBRE CURSO	CR
ENF2512	INTERNADO DE ENFERMERÍA HOSPITALARIO	25
ENF2516	INTERNADO DE ENFERMERÍA AMBULATORIO	25
ENF2540	CUIDADOS DE ENFERMERÍA DEL NIÑO ENFERMO	20
ENF2544	CUIDADOS DE ENFERMERÍA DEL NIÑO RECIÉN NACIDO	20
ENF2528	ENFERMERÍA EN URGENCIAS	10
TOTAL CRÉDITOS		100

4. Tramo: Título Profesional de Enfermera(o) con Certificado Académico en Enfermería en Salud Comunitaria

SIGLA	NOMBRE CURSO	CR
ENF2512	INTERNADO DE ENFERMERÍA HOSPITALARIO	25
ENF2516	INTERNADO DE ENFERMERÍA AMBULATORIO	25
ENF2548	INTERVENCIÓN DE ENFERMERÍA EN SALUD COMUNITARIA	20
ENF2536	ENFERMERÍA EN SALUD FAMILIAR	20
ENF2528	ENFERMERÍA EN URGENCIAS	10
TOTAL CRÉDITOS		100

5. Tramo: Título Profesional de Enfermera(o) con Certificado Académico en Enfermería en Salud Mental y Psiquiatría

SIGLA	NOMBRE CURSO	CR
ENF2512	INTERNADO DE ENFERMERÍA HOSPITALARIO	25
ENF2516	INTERNADO DE ENFERMERÍA AMBULATORIO	25
ENF2552	ENFERMERÍA EN SALUD MENTAL Y PSIQUIATRÍA II	20
ENF2556	ENFERMERÍA EN SALUD MENTAL Y PSIQUIATRÍA III	20
ENF2528	ENFERMERÍA EN URGENCIAS	10
TOTAL CRÉDITOS		100