



PONTIFICIA
UNIVERSIDAD
CATÓLICA
DE CHILE

RESOLUCIÓN VRA N°81/2014

MODIFICA PLAN DE ESTUDIO CONDUCENTE AL GRADO ACADÉMICO DE LICENCIADO EN ARTE

1° Modifica el plan de estudio conducente al grado académico de Licenciado en Arte, en lo siguiente:

a) Se eliminan los siguientes cursos:

	<u>cr</u>
FAR0362 PARADIGMAS DE LAS ARTES	10
ART0353 HISTORIA DEL ARTE I	10
ART0354 HISTORIA DEL ARTE II	10
ART0383 HISTORIA DEL ARTE CHILENO	08
ART0384 ARTE CONTEMPORÁNEO	10

b) Se incorporan los cursos:

	<u>cr</u>
ART103M INTRODUCCIÓN A LAS ARTES MEDIALES	10
ART105T ARTE DEL SIGLO XX	10
ART106T HISTORIA DEL ARTE CHILENO	10
ART108T HISTORIA DEL ARTE I	10
ART109T HISTORIA DEL ARTE II	08

c) Se traslada el curso:

ART106T HISTORIA DEL ARTE CHILENO	10
De 3er semestre a 4° semestre	

2° El plan de estudio conducente al grado académico de Licenciado en Arte se mantiene constituido por un total de 411 créditos, que se distribuyen de la manera siguiente:

- Mínimos	<u>cr</u> 265
- Optativos Profundización	66
- Curso de Formación Teológica	10
- Curso de Formación Antropológico-Ética	10
- Electivos en otras disciplinas	60
- VRA100C: Examen de Comunicación Escrita	APROBADO
- VRA2000: English Test ALTE 2	APROBADO
TOTAL CRÉDITOS: LICENCIATURA EN ARTE	411

La secuencia de cursos, diagrama curricular y equivalencias, en Anexos [I](#), [II](#) y [III](#) respectivamente.



PONTIFICIA
UNIVERSIDAD
CATÓLICA
DE CHILE

3° Se otorgará también el grado de Bachiller (206 cr.) a quienes aprueben los siguientes cursos del plan de estudio de la Licenciatura en Arte:

a)	Formación básica de la licenciatura respectiva (60 cr.):	cr.
	ART0400 ARTES VISUALES HOY	10
	ART0311 DIBUJO I	10
	ART0321 ESCULTURA I	10
	ART0331 GRABADO I	10
	ART0341 COLOR	10
	ART103M INTRODUCCIÓN A LAS ARTES MEDIALES	10
b)	Otros cursos propios de la licenciatura respectiva (66 cr.)	cr.
	ART0372 TALLER INTEGRAL	08
	ART0342 PINTURA I	08
	ART0312 DIBUJO II	08
	ART0322 ESCULTURA II	08
	ART0332 GRABADO II	08
	ART0373 TALLER DE PRODUCCIÓN DE OBRA I	08
	ART0343 PINTURA II	08
	ART106T HISTORIA DEL ARTE CHILENO	10
c)	Cursos electivos en disciplinas diferentes a las del currículo propio (60 cr.).	

Los alumnos podrán aprobar cursos electivos de otras disciplinas cuyo contenido no tenga equivalencia, ni sean homologables con asignaturas del plan de estudio de la Licenciatura en Arte. También, podrán aprobar cursos deportivos teórico-prácticos de 10 créditos.

En principio, quedan excluidas las asignaturas de las siguientes disciplinas: Arte, Música y Teatro y los siguientes cursos del Instituto de Estética y de la Escuela de Diseño:

<u>Instituto de Estética</u>		cr.
ESE4032	ARTE CONTEMPORÁNEO: ARTES PLÁSTICAS	10
ESE4711	SEMINARIO ARTES PLÁSTICAS	10
EST006	HISTORIA DEL ARTE I	10
ESO006	HISTORIA DEL ARTE II	10
ESO2663	ARTE CHILENO 1950 – 2000	10
ESO005	CRÍTICA Y ARTES VISUALES	10
EST221B	ARTE Y MODERNIDAD	10
EST222B	ARTE CHILENO Y AMERICANO I	10
EST223B	ARTE CHILENO Y AMERICANO II	10
EST240D	ESTÉTICAS DE LAS ARTES VISUALES	10
<u>Escuela de Diseño</u>		cr.
DNO020	FOTOGRAFIAR HOY	10



Sin embargo, se permitirá que los alumnos aprueben hasta 30 créditos en cursos dictados por el Instituto de Música y la Escuela de Teatro, de una propuesta de cursos que la Escuela de Arte determinará para cumplir con los objetivos de la formación general.

Además, los alumnos podrán aprobar hasta 10 créditos, en alguna de las siguientes combinaciones de cursos de 5 créditos:

- ✓ 2 CURSOS DE PRÁCTICA DEPORTIVA (DPT) o
- ✓ 2 CURSOS DE INGLES (RII) o
- ✓ 2 CURSOS CAR o
- ✓ 1 CURSO DE PRÁCTICA DEPORTIVA (DPT) + 1 CURSO CAR o
- ✓ 1 CURSO DE PRÁCTICA DEPORTIVA (DPT) + 1 CURSO OFG (Creado con anterioridad al 2001) o
- ✓ 1 CURSO DE INGLES (RII) + 1 CURSO CAR o
- ✓ 1 CURSO DE INGLES (RII) + 1 CURSO OFG (Creados con anterioridad al 2001) o
- ✓ 1 CURSO CAR + 1 CURSO OFG (CREADOS CON ANTERIORIDAD AL 2001)

d) Formación Teológica (10 cr.), de una nómina de cursos de la Facultad de Teología.

e) Formación Antropológica-ética (10 cr.), de una nómina de cursos de la Facultad de Filosofía.

4° Como cursos que promueven el desarrollo de las habilidades comunicativas en español se establecen los siguientes:

		<u>cr.</u>
ART0331	GRABADO I	10
ART0353	HISTORIA DEL ARTE I	10
ART0372	TALLER INTEGRAL	08
ART0373	TALLER PRODUCCIÓN DE OBRA I	08
ART0374	TALLER PRODUCCIÓN DE OBRA II	10

5° Los alumnos podrán aprobar el “Certificado Académico de Especialidad en Estudios Patrimoniales y Conservación”, de acuerdo a la Resolución VRA N°021/2014.

Otros Certificados Académicos de Especialidad, dirigidos a alumnos de la Licenciatura en Arte, serán aprobados y formalizados mediante una Resolución de Vicerrectoría Académica, que complementará la presente Resolución.

6° La Escuela de Arte definirá anualmente los cursos Optativos de Profundización que podrán aprobar los alumnos de la Licenciatura en Arte para cumplir con las exigencias establecidas en el plan de estudio. El listado de cursos será difundido a los alumnos e informado para seguimiento curricular.



- 7° Como requisitos de egreso y obtención del grado se aprueban lo siguiente:
- a) Obtención del grado de Bachiller

Aprobar un total de 206 créditos incluyendo todos los cursos mencionados en el Resuelvo 3° de esta Resolución.
 - b) Obtención del grado académico de Licenciado en Arte

Aprobar el total de 411 cr. que incluye todos los cursos del plan de estudio, según se indica en el Anexo I. Además, el alumno deberá acreditar habilidades comunicativas en español (VRA100C) e inglés, a nivel ALTE 2 (VRA2000), de acuerdo a la normativa que para estos efectos dicte la Vicerrectoría Académica.
 - c) Obtención del egreso de la Licenciatura en Arte

Cumplir con los requisitos para la obtención del grado académico de Licenciado en Arte.
- 8° El plan de estudio que aprueba la presente Resolución rige a partir de la admisión 2015. No obstante, podrán incorporarse alumnos de admisiones anteriores, mediante la firma ante la Subdirección Académica de la Escuela de Arte de un acuerdo de traslado. Para este efecto se considerará la equivalencia de cursos, establecida en el Anexo III.

Santiago, 25 de Septiembre de 2014.

ROBERTO GONZÁLEZ G
VICERRECTOR ACADÉMICO

RESOLUCION N°81/2014
 LICENCIATURA EN ARTE
 ANEXO I - SECUENCIA CURRICULAR

SEMESTRE	SIGLA	NOMBRE CURSO	CR.	MÓD.	REQUISITOS	
1°	ART0400	ARTES VISUALES HOY*	10	2		50
	ART0311	DIBUJO I*	10	3		
	ART0321	ESCULTURA I*	10	3		
	ART0331	GRABADO I*	10	3		
	ART0341	COLOR*	10	4		
	VRA100C VRA2000	EXAMEN DE COMUNICACIÓN ESCRITA ENGLISH TEST ALTE 2				
2°	ART0372	TALLER INTEGRAL**	8	3	Aprobar 3 de los siguientes 4 cursos: ART0311, ART0321, ART0331, ART0341	50
	ART0312	DIBUJO II**	8	4	ART0311	
	ART0322	ESCULTURA II**	8	3	ART0321	
	ART0332	GRABADO II**	8	3	ART0331	
	ART0342	PINTURA I**	8	4		
	ART108T	HISTORIA DEL ARTE I	10	2		
3°	ART0373	TALLER PRODUCCIÓN DE OBRA I**	8	3	ART0372	54
	ART0343	PINTURA II**	8	4	ART0342	
	ART109T	HISTORIA DEL ARTE II	8	2	ART108T	
	ART103M	INTRODUCCIÓN A LAS ARTES MEDIALES*	10	2		
	TTF	OPTATIVO DE PROFUNDIZACIÓN FORMACIÓN TEOLÓGICA***	10	2		
4°	ART0374	TALLER PRODUCCIÓN DE OBRA II	10	3	ART0373	50
	ART106T	HISTORIA DEL ARTE CHILENO**	10	2		
	ART105T	ARTE DEL SIGLO XX	10	2		
		OPTATIVO DE PROFUNDIZACIÓN	10	2		
		FORMACIÓN ANTROPOLÓGICO-ÉTICA****	10	2		
5°	ART0375	TALLER PRODUCCIÓN DE OBRA III	10	3	ART0374	50
	ART0385	PROBLEMAS DEL ARTE ACTUAL	10	2		
		OPTATIVO DE PROFUNDIZACIÓN	10	2		
		OPTATIVO DE FORMACIÓN GENERAL	10	2		
		OPTATIVO DE FORMACIÓN GENERAL	10	2		
6°	ART0376	TALLER DE PRODUCCIÓN DE OBRA IV	15	6	ART0375	53
	ART0386	ARTE LATINOAMERICANO	8	2		
		OPTATIVO DE PROFUNDIZACIÓN	10	2		
		OPTATIVO DE FORMACIÓN GENERAL	10	2		
		OPTATIVO DE FORMACIÓN GENERAL	10	2		
7°	ART0377	TALLER Y MEMORIA DE GRADO I	20	6	ART0376	54
	ART0387	TEXTOS DE ARTE	8	2		
		OPTATIVO DE PROFUNDIZACIÓN	8	2		
		OPTATIVO DE PROFUNDIZACIÓN	8	2		
		OPTATIVO DE FORMACIÓN GENERAL	10	2		
8°	ART0378	TALLER Y MEMORIA DE GRADO II	30	6	ART0378	50
		OPTATIVO DE PROFUNDIZACIÓN	10	2		
		OPTATIVO DE FORMACIÓN GENERAL	10	2		

TOTAL CRÉDITOS LICENCIATURA EN ARTE

411

COMPOSICIÓN CURRICULAR GRADO ACADÉMICO LICENCIADO EN ARTE

Grado Académico de Bachiller UC

	Créditos
* Cursos de formación básica de la Licenciatura	60
** Cursos propios de la Licenciatura	66
*** Curso de Formación Teológica	10
**** Curso de Formación Antropológico-Etíca	10
Cursos Electivos en otras disciplinas (Formación General)	60
TOTAL CRÉDITOS	206

Licenciatura en Arte

	Créditos
Mínimos	265
Optativos	
- Profundización	66
- Curso de Formación Teológica	10
- Curso de Formación Antropológico-Etíca	10
- Electivos en otras disciplinas (Formación General)	60
- VRA100C: Examen de Comunicación Escrita	APROBADO
- VRA2000: English Test ALTE 2	APROBADO
TOTAL CRÉDITOS	411

RESOLUCION N°81/2014
 LICENCIATURA EN ARTE
 ANEXO II - DIAGRAMA CURRICULAR

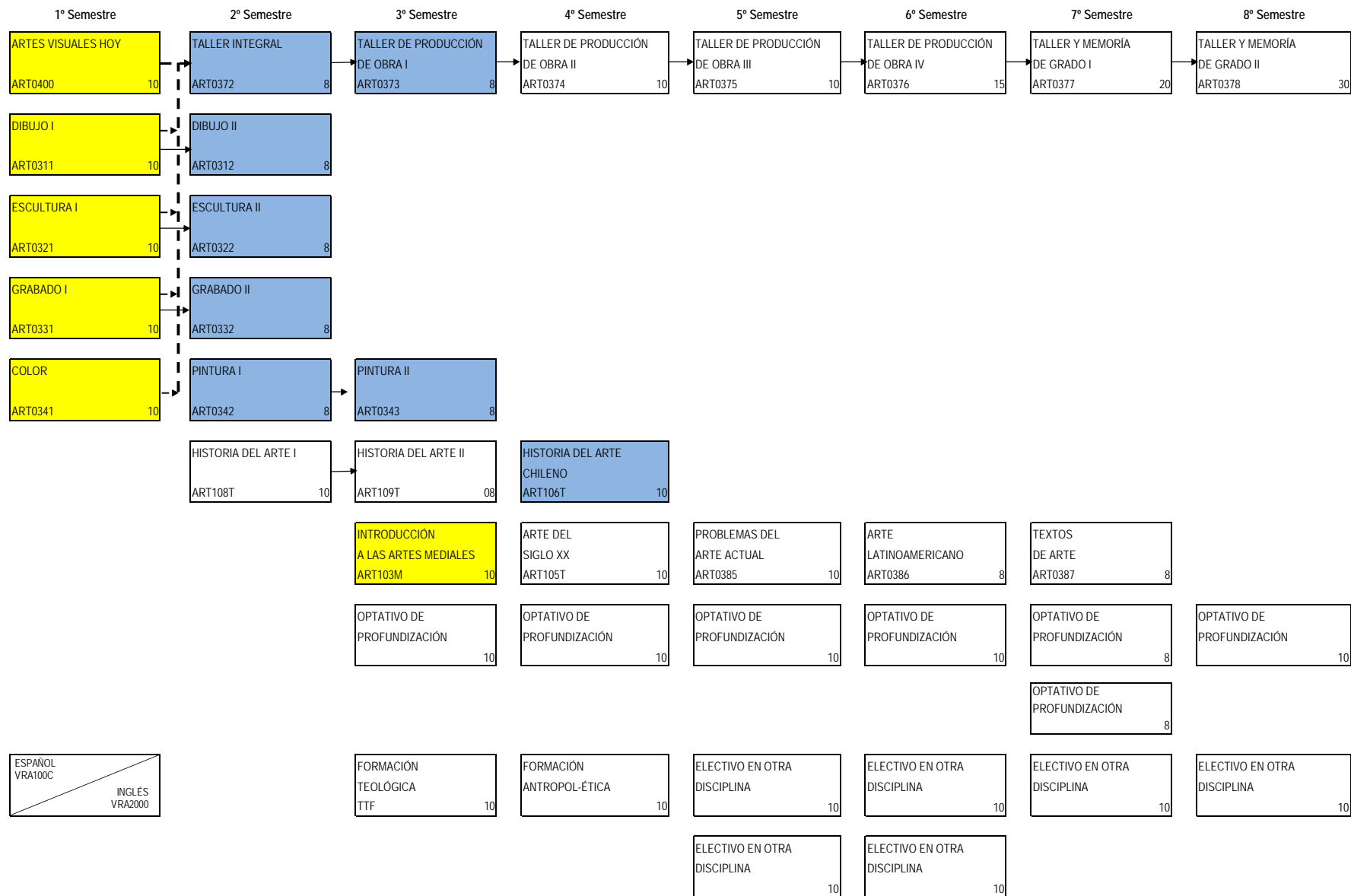

L I C E N C I A T U R A
 E N
 A R T E

MIN	50		50		34		30		20		23		28		30		265
OPR					10		10		10		10		16		10		66
TEOLÓGICO					10												10
ANTR-ÉTICO							10										10
ELEC FG									20		20		10		10		60
TOTAL	50		50		54		50		50		53		54		50		411

 Cursos de formación básica de la Licenciatura
 Cursos propios de la Licenciatura

RESOLUCION N°81/2014
 LICENCIATURA EN ARTE
 ANEXO III - TABLA DE EQUIVALENCIA

RESOLUCIÓN VRA N°81/2014

RESOLUCIÓN VRA N°033/2013

RESOLUCIÓN VRA N°189/2010

SIGLA	NOMBRE CURSO	CR.	SIGLA	NOMBRE CURSO	CR.	SIGLA	NOMBRE CURSO	CR.
ART0311	DIBUJO I	10	ART0311	DIBUJO I	10	ART0311	DIBUJO I	10
ART0312	DIBUJO II	8	ART0312	DIBUJO II	8	ART0312	DIBUJO II	8
ART0321	ESCULTURA I	10	ART0321	ESCULTURA I	10	ART0321	ESCULTURA I	10
ART0322	ESCULTURA II	8	ART0322	ESCULTURA II	8	ART0322	ESCULTURA II	8
ART0331	GRABADO I	10	ART0331	GRABADO I	10	ART0331	GRABADO I	10
ART0332	GRABADO II	8	ART0332	GRABADO II	8	ART0332	GRABADO II	8
ART0341	COLOR	10	ART0341	COLOR	10	ART0341	COLOR	10
ART0342	PINTURA I	8	ART0342	PINTURA I	8	ART0342	PINTURA I	8
ART0343	PINTURA II	8	ART0343	PINTURA II	8	ART0343	PINTURA II	8
ART0372	TALLER INTEGRAL	8	ART0372	TALLER INTEGRAL	8	ART0372	TALLER INTEGRAL	8
ART0373	TALLER PRODUCCIÓN DE OBRA I	8	ART0373	TALLER PRODUCCIÓN DE OBRA I	8	ART0373	TALLER PRODUCCIÓN DE OBRA I	8
ART0374	TALLER PRODUCCIÓN DE OBRA II	10	ART0374	TALLER PRODUCCIÓN DE OBRA II	10	ART0374	TALLER PRODUCCIÓN DE OBRA II	10
ART0375	TALLER PRODUCCIÓN DE OBRA III	10	ART0375	TALLER PRODUCCIÓN DE OBRA III	10	ART0375	TALLER PRODUCCIÓN DE OBRA II	10
ART0376	TALLER DE PRODUCCIÓN DE OBRA IV	15	ART0376	TALLER DE PRODUCCIÓN DE OBRA IV	15	ART0376	TALLER DE PRODUCCIÓN DE OBRA IV	15
ART0377	TALLER Y MEMORIA DE GRADO I	20	ART0377	TALLER Y MEMORIA DE GRADO I	20	ART0377	TALLER Y MEMORIA DE GRADO I	20
ART0378	TALLER Y MEMORIA DE GRADO II	30	ART0378	TALLER Y MEMORIA DE GRADO II	30	ART0378	TALLER Y MEMORIA DE GRADO II	30
ART0385	PROBLEMAS DEL ARTE ACTUAL	10	ART0385	PROBLEMAS DEL ARTE ACTUAL	10	ART0385	PROBLEMAS DEL ARTE ACTUAL	10
ART0386	ARTE LATINOAMERICANO	8	ART0386	ARTE LATINOAMERICANO	8	ART0386	ARTE LATINOAMERICANO	8
ART0387	TEXTOS DE ARTE	8	ART0387	TEXTOS DE ARTE	8	ART0387	TEXTOS DE ARTE	8
ART0400	ARTES VISUALES HOY	10	ART0400	ARTES VISUALES HOY	10	FAR0361	VISIÓN INTEGRADA DE LAS ARTES	10
ART103M	INTRODUCCIÓN A LAS ARTES MEDIALES	10	FAR0362	PARADIGMAS DE LAS ARTES*	10	FAR0362	PARADIGMAS DE LAS ARTES	10
ART105T	ARTE DEL SIGLO XX	10	ART0384	ARTE CONTEMPORÁNEO	10	ART0384	ARTE CONTEMPORÁNEO	10
ART106T	HISTORIA DEL ARTE CHILENO	8	ART0383	HISTORIA DEL ARTE CHILENO	8	ART0383	HISTORIA DEL ARTE CHILENO	8
ART108T	HISTORIA DEL ARTE I	10	ART0353	HISTORIA DEL ARTE I	10	ART0353	HISTORIA DEL ARTE I	10
ART109T	HISTORIA DEL ARTE II	10	ART0354	HISTORIA DEL ARTE II	10	ART0354	HISTORIA DEL ARTE II	10
	OPTATIVOS DE PROFUNDIZACIÓN	66		OPTATIVOS DE PROFUNDIZACIÓN	66		OPTATIVOS DE PROFUNDIZACIÓN	66
TTF	FORMACIÓN TEOLÓGICA	10	TTF	FORMACIÓN TEOLÓGICA	10	TTF	FORMACIÓN TEOLÓGICA	10
	FORMACIÓN ANTROPOLÓGICO-ÉTICA	10		FORMACIÓN ANTROPOLÓGICO-ÉTICA	10		FORMACIÓN ANTROPOLÓGICO-ÉTICA	10
	OPTATIVO DE FORMACIÓN GENERAL	60		OPTATIVO DE FORMACIÓN GENERAL	60		OPTATIVO DE FORMACIÓN GENERAL	60
VRA100C	EXAMEN DE COMUNICACIÓN ESCRITA		VRA100C	EXAMEN DE COMUNICACIÓN ESCRITA		VRA100C	EXAMEN DE COMUNICACIÓN ESCRITA	
VRA2000	ENGLISH TEST ALTE 2		VRA2000	ENGLISH TEST ALTE 2		VRA2000	ENGLISH TEST ALTE 2	
TOTAL CRÉDITOS		411	TOTAL CRÉDITOS		411	TOTAL CRÉDITOS		411