



**PONTIFICIA UNIVERSIDAD CATÓLICA DE CHILE**  
**VICERRECTORÍA ACADÉMICA**  
**DIRECCIÓN DE ADMISIÓN Y REGISTROS ACADÉMICOS**

**ALUMNOS DE LA PUC DE CHILE**

**Segundo semestre de 2003**

Documento de Trabajo  
Circulación Restringida

Elaborado por Nicolino Casaletti Marchese  
(Asistente de Estudios DARA)

**OCTUBRE DE 2003**

**W**  
**M**  
**R**  
**O**  
**F**  
**N**  
**I**

1. Total de alumnos regulares

En este segundo semestre de 2003, se registra un total de 18.910 alumnos regulares.

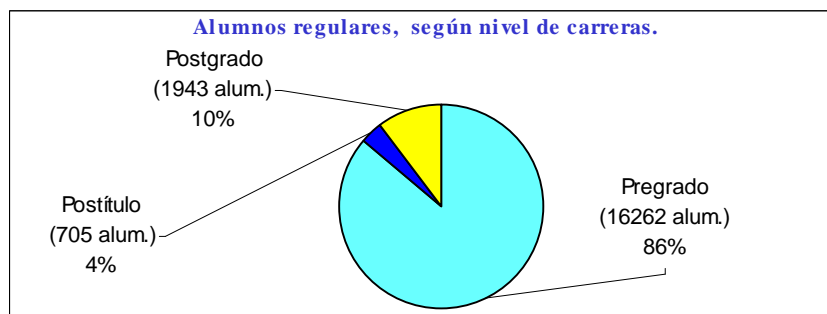

Comparando la información con el segundo semestre del año 2002, se observa un aumento promedio de un 2,1% (el menor en los últimos tres años). El nivel de carreras que reporta el aumento mayor en el último año, es el Postgrado con un 7.9%.

2. Tendencias a través del tiempo

Aumento de alumnos última década : Total : 64% Pregrado : 55%

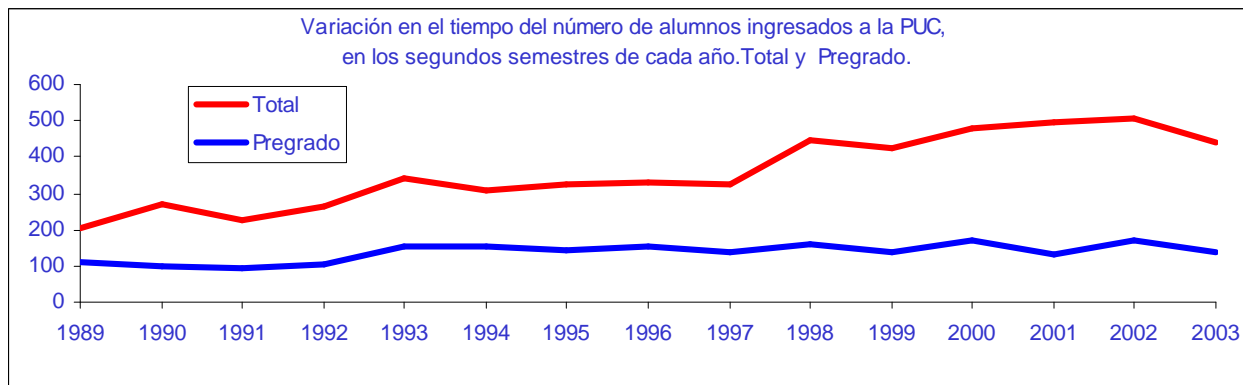

Aumento de alumnos última década : Postítulo: 15% Postgrado : 351%

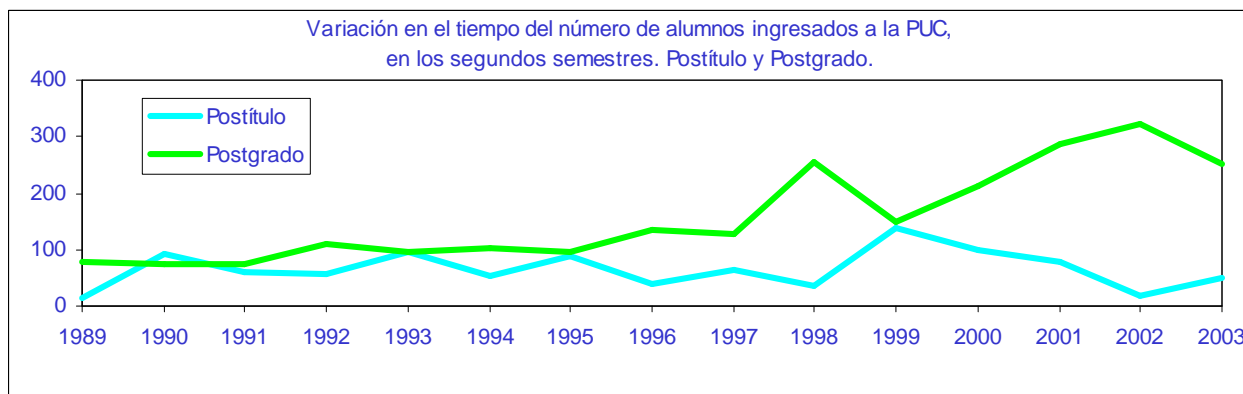

Observamos que en los últimos 3 años, el crecimiento de alumnos en la PUC para los segundos semestres alcanza en promedio el 2,4%. El nivel de carreras con mayor crecimiento promedio es sin lugar a dudas, el postgrado con un 11,7%.

| AÑO                                    | SEMESTRE | ALUMNOS REGULARES |           |           |        |                                  |           |           |       |
|--|----------|-------------------|-----------|-----------|--------|----------------------------------|-----------|-----------|-------|
|  |          | NÚMERO DE ALUMNOS |           |           |        | VARIACIÓN SEMESTRAL AÑO ANTERIOR |           |           |       |
|  |          | Pregrado          | Postítulo | Postgrado | Total  | Pregrado                         | Postítulo | Postgrado | Total |
| 1990                                   | 1er Sem. | 10.493            | 290       | 404       | 11.187 | 1,7%                             | -12,9%    | -8,2%     | 0,9%  |
|  | 2do Sem. | 9.498             | 439       | 434       | 10.371 | 2,1%                             | 35,9%     | 2,6%      | 3,2%  |
| 1991                                   | 1er Sem. | 10.802            | 511       | 413       | 11.726 | 2,9%                             | 76,2%     | 2,2%      | 4,8%  |
|  | 2do Sem. | 10.022            | 531       | 363       | 10.916 | 5,5%                             | 21,0%     | -16,4%    | 5,3%  |
| 1992                                   | 1er Sem. | 11.369            | 671       | 458       | 12.498 | 5,2%                             | 31,3%     | 10,9%     | 6,6%  |
|  | 2do Sem. | 10.497            | 615       | 431       | 11.543 | 4,7%                             | 15,8%     | 18,7%     | 5,7%  |
| 1993                                   | 1er Sem. | 12.147            | 625       | 548       | 13.320 | 6,8%                             | -6,9%     | 19,7%     | 6,6%  |
|  | 2do Sem. | 11.213            | 723       | 516       | 12.452 | 6,8%                             | 17,6%     | 19,7%     | 7,9%  |
| 1994                                   | 1er Sem. | 12.933            | 671       | 676       | 14.280 | 6,5%                             | 7,4%      | 23,4%     | 7,2%  |
|  | 2do Sem. | 12.008            | 684       | 623       | 13.315 | 7,1%                             | -5,4%     | 20,7%     | 6,9%  |
| 1995                                   | 1er Sem. | 13.652            | 630       | 757       | 15.039 | 5,6%                             | -6,1%     | 12,0%     | 5,3%  |
|  | 2do Sem. | 12.696            | 669       | 724       | 14.089 | 5,7%                             | -2,2%     | 16,2%     | 5,8%  |
| 1996                                   | 1er Sem. | 14.381            | 726       | 886       | 15.993 | 5,3%                             | 15,2%     | 17,0%     | 6,3%  |
|  | 2do Sem. | 13.461            | 706       | 841       | 15.008 | 6,0%                             | 5,5%      | 16,2%     | 6,5%  |
| 1997                                   | 1er Sem. | 15.142            | 801       | 1.038     | 16.981 | 5,3%                             | 10,3%     | 17,2%     | 6,2%  |
|  | 2do Sem. | 14.101            | 747       | 972       | 15.820 | 4,8%                             | 5,8%      | 15,6%     | 5,4%  |
| 1998                                   | 1er Sem. | 15.384            | 647       | 1.163     | 17.194 | 1,6%                             | -19,2%    | 12,0%     | 1,3%  |
|  | 2do Sem. | 14.327            | 560       | 1.149     | 16.036 | 1,6%                             | -25,0%    | 18,2%     | 1,4%  |
| 1999                                   | 1er Sem. | 16.037            | 577       | 1.329     | 17.943 | 4,2%                             | -10,8%    | 14,3%     | 4,4%  |
|  | 2do Sem. | 15.015            | 635       | 1.244     | 16.894 | 4,8%                             | 13,4%     | 8,3%      | 5,4%  |
| 2000                                   | 1er Sem. | 16.738            | 746       | 1.455     | 18.939 | 4,4%                             | 29,3%     | 9,5%      | 5,6%  |
|  | 2do Sem. | 15.502            | 711       | 1.396     | 17.609 | 3,2%                             | 12,0%     | 12,2%     | 4,2%  |
| 2001                                   | 1er Sem. | 16.950            | 772       | 1.591     | 19.313 | 1,3%                             | 3,5%      | 9,3%      | 2,0%  |
|  | 2do Sem. | 15.723            | 728       | 1.601     | 18.052 | 1,4%                             | 2,4%      | 14,7%     | 2,5%  |
| 2002                                   | 1er Sem. | 17.186            | 768       | 1.822     | 19.776 | 1,4%                             | -0,5%     | 14,5%     | 2,4%  |
|  | 2do Sem. | 16.012            | 703       | 1.801     | 18.516 | 1,8%                             | -3,4%     | 12,5%     | 2,6%  |
| 2003                                   | 1er Sem. | 17.603            | 750       | 2.058     | 20.411 | 2,4%                             | -2,3%     | 13,0%     | 3,2%  |
|  | 2do Sem. | 16.262            | 705       | 1.943     | 18.910 | 1,6%                             | 0,3%      | 7,9%      | 2,1%  |
| Variación 1er Semestre, 3 últimos años |          |                   |           |           |        | 1,7%                             | 0,2%      | 12,3%     | 2,5%  |
| Variación 2do Semestre, 3 últimos años |          |                   |           |           |        | 1,6%                             | -0,3%     | 11,7%     | 2,4%  |
| Variación anual, 3 últimos años        |          |                   |           |           |        | 1,7%                             | 0,0%      | 12,0%     | 2,5%  |

## 3. Unidad Académica

A continuación el número de alumnos regulares, según unidad académica:

| UNIDAD ACADÉMICA                      | ALUMNOS REGULARES 2DO SEM. DE 2003 |            |              |            |               |             |
|---------------------------------------|------------------------------------|------------|--------------|------------|---------------|-------------|
|                                       | Nivel de Carreras                  |            |              |            | Total         |             |
|                                       | Pregrado                           | Postítulo  | Magister     | Doctorado  | Número        | Porcentaje  |
| Fac. de Agronomía e Ing. Forestal     | 1.015                              |            | 80           | 5          | 1.100         | 6%          |
| Escuela de Arquitectura               | 683                                | 25         | 52           |            | 760           | 4%          |
| Escuela de Arte                       | 322                                |            |              |            | 322           | 2%          |
| Programa de Bachillerato              | 786                                |            |              |            | 786           | 4%          |
| Instituto de Ciencia Política         | 58                                 |            | 69           |            | 127           | 1%          |
| Facultad de Ciencias Biológicas       | 400                                |            | 4            | 119        | 523           | 3%          |
| Escuela de Construcción Civil         | 1.009                              | 56         |              |            | 1.065         | 6%          |
| Facultad de Derecho                   | 1.202                              | 26         | 109          | 14         | 1.351         | 7%          |
| Escuela de Diseño                     | 313                                |            |              |            | 313           | 2%          |
| Fac. de Cs. Económicas y Admin.       | 1.303                              | 11         | 515          | 8          | 1.837         | 10%         |
| Facultad de Educación                 | 1.111                              | 128        | 85           | 39         | 1.363         | 7%          |
| Escuela de Enfermería                 | 457                                | 19         |              |            | 476           | 3%          |
| Instituto de Estética                 | 56                                 |            |              |            | 56            | 0%          |
| Instituto de Estudios Mediales        |                                    |            | 43           |            | 43            | 0%          |
| Inst. de Est. Urbanos y Territoriales |                                    |            | 78           |            | 78            | 0%          |
| Instituto de Filosofía                | 53                                 |            |              | 15         | 68            | 0%          |
| Facultad de Física                    | 190                                |            | 14           | 16         | 220           | 1%          |
| Instituto de Geografía                | 245                                |            |              |            | 245           | 1%          |
| Instituto de Historia                 | 362                                |            |              | 23         | 385           | 2%          |
| Escuela de Ingeniería                 | 2.731                              | 28         | 204          | 56         | 3.019         | 16%         |
| Facultad de Letras                    | 394                                | 11         | 30           | 15         | 450           | 2%          |
| Facultad de Matemáticas               | 240                                |            | 42           | 23         | 305           | 2%          |
| Escuela de Medicina                   | 738                                | 321        | 42           | 15         | 1.116         | 6%          |
| Instituto de Música                   | 159                                |            |              |            | 159           | 1%          |
| Escuela de Periodismo                 | 456                                |            | 27           |            | 483           | 3%          |
| Escuela de Psicología                 | 643                                | 55         | 106          | 20         | 824           | 4%          |
| Facultad de Química                   | 548                                |            | 3            | 41         | 592           | 3%          |
| Instituto de Sociología               | 252                                |            | 6            |            | 258           | 1%          |
| Escuela de Teatro                     | 148                                |            |              |            | 148           | 1%          |
| Facultad de Teología                  | 197                                |            | 10           |            | 207           | 1%          |
| Escuela de Trabajo Social             | 191                                | 25         | 15           |            | 231           | 1%          |
| <b>TOTAL UNIVERSIDAD</b>              | <b>16.262</b>                      | <b>705</b> | <b>1.534</b> | <b>409</b> | <b>18.910</b> | <b>100%</b> |

#### 4. Área de carreras

Las carreras del área Ciencias Sociales, registran el mayor número de alumnos de la PUC (5.399 alumnos, 28.6%).

| ÁREA DE CARRERAS          | Núm.   | Porc. | FACULTADES  |
|---------------------------|--------|-------|---|
| CIENCIAS SOCIALES         | 5.399  | 28,6% | Fac. de Cs. Económicas y Adm. - Inst. de C. Política - Fac. de Cs.Sociales - Fac. de Derecho - Inst. de Geografía - Escuela de Periodismo-Inst.de Estudios Mediales |
| INGENIERÍAS Y TECNOLOGÍAS | 4.084  | 21,6% | Facultad de Ingeniería  |
| ARQUITECTURA Y ARTE       | 1.836  | 9,7%  | Facultad de Arquitectura Diseño y Est. Urbanos - Facultad de Artes - Instituto de Estética  |
| CIENCIAS BÁSICAS          | 1.640  | 8,7%  | Facultad de Cs. Biológicas - Facultad de Física - Facultad de Matemáticas - Facultad de Química   |
| SALUD                     | 1.592  | 8,4%  | Facultad de Medicina  |
| EDUCACIÓN                 | 1.363  | 7,2%  | Facultad de Educación   |
| HUMANIDADES               | 1.110  | 5,9%  | Instituto de Filosofía - Instituto de Historia - Instituto de Letras - Facultad de Teología   |
| AGROPECUARIA Y FORESTAL   | 1.100  | 5,8%  | Facultad de Agronomía e Ing. Forestal   |
| BACHILLERATOS             | 786    | 4,2%  | Programa de Bachillerato  |
| TOTAL UNIVERSIDAD         | 18.910 | 100%  |   |

#### 5. Promedio Ponderado acumulado

El promedio ponderado acumulado de los alumnos, al 1er semestre del año 2003, es un 5.1 con una desviación estándar de 0.7. Cifra similar se observa en el pregrado (5.0), para el postítulo este valor alcanza al 6.0 y en el postgrado al 5.8.

A continuación se ordenan las unidades académicas con mayor y menor promedio ponderado acumulado:

|   | Unidades Académicas con mayor promedio ponderado acumulado | Promedio | Número de alumnos | Unidades Académicas con menor promedio ponderado acumulado | Promedio | Número de alumnos |
|---|--|----------|-------------------|--|----------|-------------------|
| 1 | Inst. de Est. Urbanos y Territoriales                      | 6,0      | 50                | Facultad de Química  | 4,6      | 498               |
| 2 | Instituto de Estudios Mediales                             | 5,9      | 27                | Escuela de Construcción Civil                              | 4,6      | 962               |
| 3 | Escuela de Medicina  | 5,8      | 905               | Facultad de Matemáticas                                    | 4,7      | 219               |
| 4 | Facultad de Educación                                      | 5,7      | 976               | Instituto de Geografía                                     | 4,7      | 218               |
| 5 | Instituto de Filosofía                                     | 5,7      | 51                | Fac. de Agronomía e Ing. Forestal                          | 4,8      | 905               |
| 6 | Escuela de Psicología                                      | 5,7      | 718               | Facultad de Física   | 4,9      | 187               |
| 7 | Facultad de Teología                                       | 5,7      | 177               | Escuela de Ingeniería                                      | 4,9      | 2.772             |
| 8 | Escuela de Teatro  | 5,6      | 110               | Facultad de Derecho  | 4,9      | 1.062             |

#### 6. Otras estadísticas relevantes

##### Créditos Inscritos

Los alumnos inscriben un promedio de 47 créditos en este semestre. En las carreras de Pregrado y Postgrado este índice alcanza a 48 créditos y 42 respectivamente, mientras que en el Postítulo solo llega a 31 créditos.

Distribución por sexo

La distribución de los alumnos de la PUC según sexo es similar en el Pregrado y en el total, sin embargo en los Postítulos estudian más mujeres (58%) y en el Postgrado más Hombres (62%).

Las Unidades Académicas con mayores porcentajes según distribución por sexo son:

|   | Unidades Académicas con mayor porcentaje de sexo Femenino | Número | Porcentaje | Unidades Académicas con mayor porcentaje de sexo Masculino | Número | Porcentaje |
|---|---|--------|------------|--|--------|------------|
| 1 | Escuela de Enfermería                                     | 443    | 93%        | Facultad de Teología                                       | 170    | 82%        |
| 2 | Facultad de Educación                                     | 1.209  | 89%        | Escuela de Ingeniería                                      | 2.472  | 82%        |
| 3 | Escuela de Trabajo Social                                 | 202    | 87%        | Escuela de Construcción Civil                              | 828    | 78%        |
| 4 | Escuela de Arte   | 263    | 82%        | Facultad de Física   | 164    | 75%        |
| 5 | Instituto de Estética                                     | 44     | 79%        | Instituto de Música  | 118    | 74%        |
| 6 | Escuela de Diseño   | 242    | 77%        | Instituto de Filosofía                                     | 49     | 72%        |
| 7 | Escuela de Psicología                                     | 626    | 76%        | Fac. de Cs. Económicas y Admin.                            | 1.134  | 62%        |
| 8 | Instituto de Estudios Mediales                            | 32     | 74%        | Facultad de Matemáticas                                    | 184    | 60%        |

Distribución por Campus

En el cuadro siguiente podemos apreciar la distribución de alumnos por campus:

| CAMPUS            |            | ALUMNOS REGULARES |           |           |          |           |        |
|-------------------|------------|-------------------|-----------|-----------|----------|-----------|--------|
|                   |            | Pregrado          | Postítulo | Postgrado | Totales  |           |        |
|                   |            |                   |           |           | Femenino | Masculino | Total  |
| Casa Central      | Número     | 2.796             | 347       | 373       | 1.698    | 1.818     | 3.516  |
|                   | Porcentaje | 17%               | 49%       | 19%       | 48%      | 52%       | 19%    |
| San Joaquín       | Número     | 11.535            | 333       | 1.415     | 6.209    | 7.074     | 13.283 |
|                   | Porcentaje | 71%               | 47%       | 73%       | 47%      | 53%       | 70%    |
| Oriente           | Número     | 613               | 0         | 25        | 243      | 395       | 638    |
|                   | Porcentaje | 4%                | 0%        | 1%        | 38%      | 62%       | 3%     |
| Lo Contador       | Número     | 1.318             | 25        | 130       | 911      | 562       | 1.473  |
|                   | Porcentaje | 8%                | 4%        | 7%        | 62%      | 38%       | 8%     |
| Total Universidad | Número     | 16.262            | 705       | 1.943     | 9.061    | 9.849     | 18.910 |
|                   | Porcentaje | 86%               | 4%        | 10%       | 48%      | 52%       | 100%   |

Edad de nuestros alumnos

La edad promedio de los alumnos de la PUC es 23 años, para el Pregrado alcanza los 22 años, en el Postítulo los 30 años y en el Postgrado 31 años.

Promoción de ingreso

Como es de esperar, la promoción de ingreso 2003 aporta el mayor porcentaje con un 26% del total de alumnos, este porcentaje desciende a 21% para la promoción 2002 y a un 16% para la 2001. En el nivel de postítulo, el porcentaje de alumnos de la promoción 2003, alcanza al 60% y en el Postgrado al 44%.

Promedio de períodos cursados

El promedio de períodos cursados (al primer semestre de 2003) del total de alumnos regulares, alcanzó a 5,0 períodos, es decir, en promedio los alumnos regulares han cursado dos años y medio de carrera. En el nivel de Postítulo este promedio alcanza a 2.1 períodos (más de 1 año) y en el Postgrado a 2,7 períodos (casi 1 año y medio).

Procedencia curricular alumnos de pregrado

El 90% de los alumnos regulares de pregrado, proviene de un ingreso directo, el 8% corresponde a Bachilleratos y el 2% restante a Plan Común o Ciclo Básico.

Tipo de Carreras

A continuación se aprecia la distribución de alumnos según tipo de carrera :

| TIPO DE CARRERAS            | ALUMNOS REGULARES |            |
|-----------------------------|-------------------|------------|
|                             | Número            | Porcentaje |
| TÍTULO PROF. Y LICENCIATURA | 12.283            | 65%        |
| LICENCIATURA                | 2.606             | 14%        |
| MAGISTER                    | 1.534             | 8%         |
| BACHILLERATO                | 890               | 5%         |
| POSTÍTULO                   | 705               | 4%         |
| DOCTORADO                   | 409               | 2%         |
| PLAN COMÚN                  | 403               | 2%         |
| CICLO BÁSICO                | 80                | 0%         |
| TOTAL UNIVERSIDAD           | 18.910            | 100%       |

Sistema de Salud

Las Isapres son el sistema de Salud con mayor frecuencia en los alumnos de la PUC con un 66%, le sigue el Fonasa con un 16%.

Procedencia y residencia de los alumnos

Uno de cada 30 alumnos de la PUC es extranjero (623 alumnos, 3.3% del total de alumnos), el 85% de éstos es Latinoamericano, el 8% Europeo y el 3% Asiático. En las carreras de Postgrado 1 de cada 5 alumnos es extranjero (391 alumnos, 20% del total postgrado).

|                             |            | ALUMNOS REGULARES |           |           |          |           |       |
|-----------------------------|------------|-------------------|-----------|-----------|----------|-----------|-------|
| CONTINENTE                  |            | Pregrado          | Postítulo | Postgrado | SEXO     |           |       |
|                             |            |                   |           |           | Femenino | Masculino | Total |
| América del Sur             | Número     | 98                | 50        | 163       | 132      | 179       | 311   |
|                             | Porcentaje | 56%               | 86%       | 42%       | 42%      | 58%       | 50%   |
| América Central y el Caribe | Número     | 7                 | 5         | 175       | 56       | 131       | 187   |
|                             | Porcentaje | 4%                | 9%        | 45%       | 30%      | 70%       | 30%   |
| América del Norte           | Número     | 23                |           | 32        | 28       | 27        | 55    |
|                             | Porcentaje | 13%               | 0%        | 8%        | 51%      | 49%       | 9%    |
| Total América               | Número     | 128               | 55        | 370       | 216      | 337       | 553   |
|                             | Porcentaje | 74%               | 95%       | 95%       | 39%      | 61%       | 89%   |
| Europa                      | Número     | 28                | 3         | 18        | 22       | 27        | 49    |
|                             | Porcentaje | 16%               | 5%        | 5%        | 45%      | 55%       | 8%    |
| Africa                      | Número     | 2                 |           |           |          | 2         | 2     |
|                             | Porcentaje | 1%                | 0%        | 0%        | 0%       | 100%      | 0%    |
| Asia                        | Número     | 16                |           | 3         | 7        | 12        | 19    |
|                             | Porcentaje | 9%                | 0%        | 1%        | 37%      | 63%       | 3%    |
| América Latina              | Número     | 111               | 55        | 362       | 202      | 326       | 528   |
|                             | Porcentaje | 64%               | 95%       | 93%       | 38%      | 62%       | 85%   |
| Totales                     |            | 174               | 58        | 391       | 245      | 378       | 623   |

La distribución por país de procedencia y nivel de carreras es la siguiente:

| NOMBRE DEL PAÍS | Pregrado |       | Postítulo |       | Postgrado |       | Total |       |
|-----------------|----------|-------|-----------|-------|-----------|-------|-------|-------|
|                 | Núm.     | Porc. | Núm.      | Porc. | Núm.      | Porc. | Núm.  | Porc. |
| PERU            | 25       | 14%   | 6         | 10%   | 45        | 12%   | 76    | 12%   |
| GUATEMALA       | 0        | 0%    | 1         | 2%    | 60        | 15%   | 61    | 10%   |
| EL SALVADOR     | 1        | 1%    | 2         | 3%    | 55        | 14%   | 58    | 9%    |
| COLOMBIA        | 9        | 5%    | 5         | 9%    | 33        | 8%    | 47    | 8%    |
| ECUADOR         | 7        | 4%    | 14        | 24%   | 26        | 7%    | 47    | 8%    |
| ARGENTINA       | 25       | 14%   | 3         | 5%    | 13        | 3%    | 41    | 7%    |
| BOLIVIA         | 7        | 4%    | 13        | 22%   | 20        | 5%    | 40    | 6%    |
| MEXICO          | 6        | 3%    | 0         | 0%    | 24        | 6%    | 30    | 5%    |
| ESTADOS UNIDOS  | 13       | 7%    | 0         | 0%    | 6         | 2%    | 19    | 3%    |
| VENEZUELA       | 3        | 2%    | 4         | 7%    | 10        | 3%    | 17    | 3%    |
| OTROS PAISES    | 78       | 45%   | 10        | 17%   | 99        | 25%   | 187   | 30%   |
| TOTAL           | 174      | 100%  | 58        | 100%  | 391       | 100%  | 623   | 100%  |

El 21% de los alumnos de la PUC, tiene como comuna de residencia la de las Condes

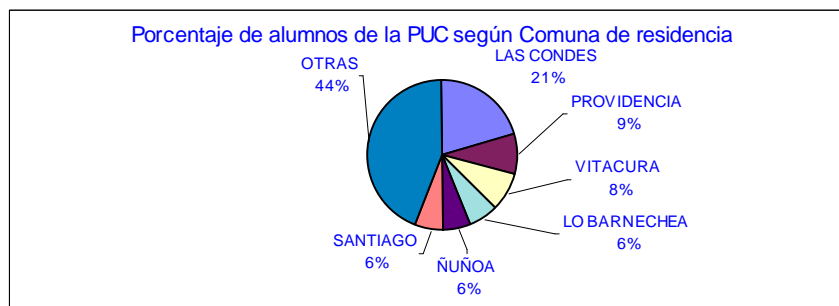



| NOMBRE DE LA FACULTAD<br>Y DE LA CARRERA                  | Alumnos Regulares |       |         | Alumnos Ingresados |         |    |         |       |      |    |
|---|-------------------|-------|---------|--------------------|---------|----|---------|-------|------|----|
|   | Mujeres           |       | Varones | Total              | Mujeres |    | Varones | Total |      |    |
|   | N°                | Porc. | N°      |                    | Porc.   | N° | Porc.   |       |      |    |
| <b>FACULTAD DE AGRONOMÍA E INGENIERÍA FORESTAL</b>        |                   |       |         |                    |         |    |         |       |      |    |
| <b>PREGRADO</b>   |                   |       |         |                    |         |    |         |       |      |    |
| AGRONOMÍA   | 339               | 43%   | 449     | 57%                | 788     | 1  | 33%     | 2     | 67%  | 3  |
| INGENIERÍA FORESTAL                                       | 71                | 31%   | 156     | 69%                | 227     | 0  |         | 0     |      | 0  |
| <b>POSTGRADO</b>  |                   |       |         |                    |         |    |         |       |      |    |
| DOCTORADO EN CIENCIAS DE LA AGRICULTURA                   | 2                 | 40%   | 3       | 60%                | 5       | 2  | 40%     | 3     | 60%  | 5  |
| PROGRAMA DE POSTGRADO EN CIENCIAS DE LA AGRICULTURA       | 27                | 36%   | 47      | 64%                | 74      | 3  | 20%     | 12    | 80%  | 15 |
| MAGISTER EN ECONOMÍA AGRARIA                              | 1                 | 25%   | 3       | 75%                | 4       | 0  |         | 0     |      | 0  |
| MAGISTER EN CS AGROPECUARIAS M/PRODUCCIÓN DE CULTIVOS     | 0                 | 0%    | 1       | 100%               | 1       | 0  |         | 0     |      | 0  |
| MAGISTER EN CS AGROPECUARIAS M/FRUTICULTURA               | 0                 | 0%    | 1       | 100%               | 1       | 0  |         | 0     |      | 0  |
| <b>FACULTAD DE ARQUITECTURA DISEÑO Y ESTUDIOS URBANOS</b> |                   |       |         |                    |         |    |         |       |      |    |
| <b>PREGRADO</b>   |                   |       |         |                    |         |    |         |       |      |    |
| DISEÑO  | 242               | 77%   | 71      | 23%                | 313     | 0  |         | 0     |      | 0  |
| ARQUITECTURA  | 330               | 48%   | 353     | 52%                | 683     | 29 | 48%     | 31    | 52%  | 60 |
| <b>POSTÍTULO</b>  |                   |       |         |                    |         |    |         |       |      |    |
| POSTÍTULO EN ARQUITECTURA DEL PAISAJE                     | 5                 | 83%   | 1       | 17%                | 6       | 0  |         | 0     |      | 0  |
| POSTÍTULO MANEJO DEL PAISAJE                              | 18                | 95%   | 1       | 5%                 | 19      | 2  | 100%    | 0     | 0%   | 2  |
| <b>POSTGRADO</b>  |                   |       |         |                    |         |    |         |       |      |    |
| MAGISTER EN ARQUITECTURA                                  | 13                | 25%   | 39      | 75%                | 52      | 5  | 50%     | 5     | 50%  | 10 |
| MAGISTER EN DESARROLLO URBANO                             | 21                | 45%   | 26      | 55%                | 47      | 0  | 0%      | 1     | 100% | 1  |
| MAGISTER EN ASENT. HUMANOS Y MEDIO AMBIENTE               | 19                | 61%   | 12      | 39%                | 31      | 3  | 75%     | 1     | 25%  | 4  |
| <b>FACULTAD DE ARTES</b>                                  |                   |       |         |                    |         |    |         |       |      |    |
| <b>PREGRADO</b>   |                   |       |         |                    |         |    |         |       |      |    |
| LICENCIATURA EN ARTE                                      | 260               | 82%   | 58      | 18%                | 318     | 4  | 100%    | 0     | 0%   | 4  |
| CICLO BÁSICO DE ARTE                                      | 3                 | 75%   | 1       | 25%                | 4       | 0  |         | 0     |      | 0  |
| ACTUACIÓN   | 102               | 69%   | 46      | 31%                | 148     | 0  |         | 0     |      | 0  |
| BACHILLERATO EN MÚSICA                                    | 21                | 20%   | 82      | 80%                | 103     | 0  |         | 0     |      | 0  |
| LICENCIATURA EN MÚSICA                                    | 20                | 36%   | 36      | 64%                | 56      | 0  |         | 0     |      | 0  |
| <b>PROGRAMA DE BACHILLERATO</b>                           |                   |       |         |                    |         |    |         |       |      |    |
| <b>PREGRADO</b>   |                   |       |         |                    |         |    |         |       |      |    |
| PROGRAMA DE BACHILLERATO EN CIENCIAS                      | 149               | 42%   | 207     | 58%                | 356     | 5  | 71%     | 2     | 29%  | 7  |
| PROGRAMA DE BACH. EN CIENCIAS SOCIALES Y HUMANIDADES      | 265               | 62%   | 165     | 38%                | 430     | 7  | 88%     | 1     | 13%  | 8  |

| NOMBRE DE LA FACULTAD<br>Y DE LA CARRERA                    | Alumnos Regulares |       |         | Alumnos Ingresados |         |    |         |       |      |    |
|---|-------------------|-------|---------|--------------------|---------|----|---------|-------|------|----|
|   | Mujeres           |       | Varones | Total              | Mujeres |    | Varones | Total |      |    |
|   | N°                | Porc. | N°      |                    | Porc.   | N° | Porc.   |       |      |    |
| <b>FACULTAD DE CIENCIAS BIOLÓGICAS</b>                      |                   |       |         |                    |         |    |         |       |      |    |
| <b>PREGRADO</b>   |                   |       |         |                    |         |    |         |       |      |    |
| LICENCIATURA EN CIENCIAS BIOLÓGICAS                         | 142               | 58%   | 101     | 42%                | 243     | 2  | 33%     | 4     | 67%  | 6  |
| BIOQUÍMICA  | 71                | 46%   | 82      | 54%                | 153     | 0  | 0%      | 2     | 100% | 2  |
| CICLO BÁSICO DE BIOLOGÍA                                    | 3                 | 75%   | 1       | 25%                | 4       | 0  |         | 0     |      | 0  |
| <b>POSTGRADO</b>  |                   |       |         |                    |         |    |         |       |      |    |
| DOCT. EN CS. BIOLÓGICAS, M/ BIOLOGÍA CELULAR Y MOLECULAR    | 18                | 55%   | 15      | 45%                | 33      | 0  |         | 0     |      | 0  |
| DOCTORADO EN CS. BIOLÓGICAS, M/ CS FISIOLÓGICAS             | 11                | 38%   | 18      | 62%                | 29      | 1  | 100%    | 0     | 0%   | 1  |
| DOCT. EN CS. BIOLÓGICAS, M/ GENÉTICA MOLECULAR Y MICROBIOL. | 12                | 43%   | 16      | 57%                | 28      | 0  |         | 0     |      | 0  |
| DOCTORADO EN BIOLOGÍA, MENCIÓN ECOLOGÍA                     | 7                 | 24%   | 22      | 76%                | 29      | 0  |         | 0     |      | 0  |
| MAGISTER EN BIOQUÍMICA                                      | 3                 | 75%   | 1       | 25%                | 4       | 0  | 0%      | 1     | 100% | 1  |
| <b>FACULTAD DE CS ECONÓMICAS Y ADMINISTRATIVAS</b>          |                   |       |         |                    |         |    |         |       |      |    |
| <b>PREGRADO</b>   |                   |       |         |                    |         |    |         |       |      |    |
| INGENIERÍA COMERCIAL  | 592               | 45%   | 710     | 55%                | 1.302   | 1  | 20%     | 4     | 80%  | 5  |
| LICENCIATURA EN ECONOMIA                                    | 0                 | 0%    | 1       | 100%               | 1       | 0  |         | 0     |      | 0  |
| <b>POSTÍTULO</b>  |                   |       |         |                    |         |    |         |       |      |    |
| POSTÍTULO EN ADMINISTRACIÓN DE EMPRESAS (E.S.A.E.)          | 2                 | 18%   | 9       | 82%                | 11      | 0  |         | 0     |      | 0  |
| <b>POSTGRADO</b>  |                   |       |         |                    |         |    |         |       |      |    |
| DOCTORADO EN ECONOMIA                                       | 5                 | 63%   | 3       | 38%                | 8       | 1  | 33%     | 2     | 67%  | 3  |
| MAGISTER EN ECONOMÍA  | 12                | 33%   | 24      | 67%                | 36      | 7  | 37%     | 12    | 63%  | 19 |
| MAGISTER EN ECONOMÍA APLICADA M/ECONOMÍA DE EMPRESAS        | 1                 | 17%   | 5       | 83%                | 6       | 0  |         | 0     |      | 0  |
| MAG. EN ADMINISTRACIÓN DE EMPRESAS EXE. NACIONAL            | 9                 | 10%   | 85      | 90%                | 94      | 0  |         | 0     |      | 0  |
| MAG. EN ADMINISTRACIÓN DE EMPRESAS EXE. INTERNACIONAL       | 21                | 21%   | 81      | 79%                | 102     | 0  | 0%      | 1     | 100% | 1  |
| MAGISTER EN ADMINISTRACIÓN DE EMPRESAS U.P.G.               | 1                 | 8%    | 11      | 92%                | 12      | 0  |         | 0     |      | 0  |
| MAGISTER EN ADMINISTRACIÓN DE EMPRESAS ACE                  | 28                | 22%   | 99      | 78%                | 127     | 6  | 17%     | 30    | 83%  | 36 |
| MAGISTER EN ADMINISTRACIÓN DE EMPRESAS PARTIME              | 8                 | 10%   | 71      | 90%                | 79      | 1  | 6%      | 17    | 94%  | 18 |
| MAGISTER EN ADMINISTRACIÓN DE EMPRESAS EJECUTIVO            | 24                | 41%   | 35      | 59%                | 59      | 9  | 31%     | 20    | 69%  | 29 |
| <b>FACULTAD DE CIENCIAS SOCIALES</b>                        |                   |       |         |                    |         |    |         |       |      |    |
| <b>PREGRADO</b>   |                   |       |         |                    |         |    |         |       |      |    |
| PSICOLOGÍA, LICENCIATURA EN PSICOLOGÍA                      | 481               | 75%   | 162     | 25%                | 643     | 0  |         | 0     |      | 0  |
| LICENCIATURA EN TRABAJO SOCIAL                              | 168               | 88%   | 23      | 12%                | 191     | 0  |         | 0     |      | 0  |
| SOCIOLOGÍA  | 147               | 58%   | 105     | 42%                | 252     | 0  |         | 0     |      | 0  |

| NOMBRE DE LA FACULTAD<br>Y DE LA CARRERA                   | Alumnos Regulares |       |         | Alumnos Ingresados |         |    |         |       |      |    |
|--|-------------------|-------|---------|--------------------|---------|----|---------|-------|------|----|
|  | Mujeres           |       | Varones | Total              | Mujeres |    | Varones | Total |      |    |
|  | N°                | Porc. | N°      |                    | Porc.   | N° | Porc.   |       |      |    |
| <b>POSTÍTULO</b>   |                   |       |         |                    |         |    |         |       |      |    |
| POST.EN PSICOTERAPIA SISTÉMICA PARA NIÑOS Y ADOLESCENTES   | 35                | 90%   | 4       | 10%                | 39      | 0  | 0       | 0     |      |    |
| POSTÍTULO EN INTERVENCIONES PSICOTERAPEUTAS EN ADULTOS     | 16                | 100%  | 0       | 0%                 | 16      | 16 | 100%    | 0     | 0%   | 16 |
| POSTÍTULO DE ESTUDIOS DE LA FAMILIA                        | 20                | 80%   | 5       | 20%                | 25      | 0  | 0       | 0     | 0    |    |
| <b>POSTGRADO</b>   |                   |       |         |                    |         |    |         |       |      |    |
| DOCTORADO EN PSICOLOGÍA                                    | 11                | 55%   | 9       | 45%                | 20      | 0  | 0       | 0     | 0    |    |
| MAGISTER EN PSICOLOGÍA M/ PSICOLOGÍA CLÍNICA               | 22                | 67%   | 11      | 33%                | 33      | 0  | 0%      | 2     | 100% | 2  |
| MAGISTER EN PSICOLOGÍA M/ PSICOLOGÍA EDUCACIONAL           | 27                | 96%   | 1       | 4%                 | 28      | 2  | 67%     | 1     | 33%  | 3  |
| MAGISTER EN PSICOLOGÍA M/ PSICOLOGÍA SOCIAL-COMUNITARIA    | 26                | 74%   | 9       | 26%                | 35      | 5  | 100%    | 0     | 0%   | 5  |
| MAGISTER EN PSICOLOGÍA M/ PSICOLOGIA DE LA SALUD           | 8                 | 80%   | 2       | 20%                | 10      | 2  | 67%     | 1     | 33%  | 3  |
| MAGISTER EN TRABAJO SOCIAL                                 | 14                | 93%   | 1       | 7%                 | 15      | 0  | 0       | 0     | 0    |    |
| MAGISTER EN SOCIOLOGÍA                                     | 3                 | 50%   | 3       | 50%                | 6       | 0  | 0       | 0     | 0    |    |
| <b>FACULTAD DE COMUNICACIONES</b>                          |                   |       |         |                    |         |    |         |       |      |    |
| <b>PREGRADO</b>  |                   |       |         |                    |         |    |         |       |      |    |
| PERIODISMO   | 326               | 73%   | 121     | 27%                | 447     | 0  | 0       | 0     | 0    |    |
| PROGRAMA DE FORMACIÓN DE PERIODISTAS PARA LICENCIADOS      | 7                 | 78%   | 2       | 22%                | 9       | 0  | 0       | 0     | 0    |    |
| <b>POSTGRADO</b>   |                   |       |         |                    |         |    |         |       |      |    |
| MAG. EN COMUNICACIÓN SOCIAL M/ DIREC. Y EDIC. PERIODÍSTICA | 19                | 70%   | 8       | 30%                | 27      | 0  | 0       | 0     | 0    |    |
| MAG. EN COMUNICACIÓN SOCIAL M/COMUNICACIÓN Y EDUCACIÓN     | 32                | 74%   | 11      | 26%                | 43      | 0  | 0       | 0     | 0    |    |
| <b>FACULTAD DE DERECHO</b>                                 |                   |       |         |                    |         |    |         |       |      |    |
| <b>PREGRADO</b>  |                   |       |         |                    |         |    |         |       |      |    |
| DERECHO  | 504               | 42%   | 698     | 58%                | 1.202   | 0  | 0       | 0     | 0    |    |
| <b>POSTÍTULO</b>   |                   |       |         |                    |         |    |         |       |      |    |
| POSTÍTULO EN DERECHO CONSTITUCIONAL                        | 1                 | 20%   | 4       | 80%                | 5       | 1  | 33%     | 2     | 67%  | 3  |
| POSTÍTULO EN CRIMINOLOGÍA                                  | 8                 | 67%   | 4       | 33%                | 12      | 0  | 0       | 0     | 0    |    |
| POSTÍTULO EN DERECHO DE LA EMPRESA                         | 3                 | 33%   | 6       | 67%                | 9       | 0  | 0       | 0     | 0    |    |
| <b>POSTGRADO</b>   |                   |       |         |                    |         |    |         |       |      |    |
| DOCTORADO EN DERECHO                                       | 3                 | 21%   | 11      | 79%                | 14      | 0  | 0       | 0     | 0    |    |
| MAG. EN DERECHO PÚBLICO C/M EN DERECHO CONSTITUCIONAL      | 22                | 40%   | 33      | 60%                | 55      | 0  | 0       | 0     | 0    |    |
| MAGISTER EN DERECHO DE LA EMPRESA                          | 16                | 30%   | 38      | 70%                | 54      | 0  | 0       | 0     | 0    |    |

| NOMBRE DE LA FACULTAD<br>Y DE LA CARRERA                    | Alumnos Regulares |       |         | Alumnos Ingresados |         |    |         |       |     |   |
|---|-------------------|-------|---------|--------------------|---------|----|---------|-------|-----|---|
|   | Mujeres           |       | Varones | Total              | Mujeres |    | Varones | Total |     |   |
|   | N°                | Porc. | N°      |                    | Porc.   | N° | Porc.   |       |     |   |
| <b>FACULTAD DE EDUCACIÓN</b>                                |                   |       |         |                    |         |    |         |       |     |   |
| <b>PREGRADO</b>   |                   |       |         |                    |         |    |         |       |     |   |
| PEDAGOGÍA GENERAL BÁSICA                                    | 472               | 90%   | 50      | 10%                | 522     | 0  | 0       | 0     |     |   |
| PEDAGOGÍA MEDIA EN CASTELLANO                               | 2                 | 67%   | 1       | 33%                | 3       | 0  | 0       | 0     |     |   |
| PEDAGOGÍA MEDIA EN INGLÉS                                   | 1                 | 50%   | 1       | 50%                | 2       | 0  | 0       | 0     |     |   |
| PEDAGOGÍA MEDIA EN HISTORIA, GEOGRAFÍA Y EDUCACIÓN CÍVICA   | 8                 | 80%   | 2       | 20%                | 10      | 0  | 0       | 0     |     |   |
| PEDAGOGÍA MEDIA EN ARTES PLÁSTICAS                          | 1                 | 100%  | 0       | 0%                 | 1       | 0  | 0       | 0     |     |   |
| PEDAGOGÍA MEDIA EN RELIGIÓN Y MORAL                         | 0                 | 0%    | 7       | 100%               | 7       | 0  | 0       | 0     |     |   |
| PEDAGOGÍA MEDIA EN MATEMÁTICA                               | 1                 | 100%  | 0       | 0%                 | 1       | 0  | 0       | 0     |     |   |
| PEDAGOGÍA MEDIA EN MATEMÁTICA Y FÍSICA                      | 1                 | 33%   | 2       | 67%                | 3       | 0  | 0       | 0     |     |   |
| PEDAGOGÍA MEDIA EN CIENCIAS NATURALES Y BIOLOGÍA            | 2                 | 100%  | 0       | 0%                 | 2       | 0  | 0       | 0     |     |   |
| EDUCACIÓN DE PÁRVULOS                                       | 431               | 99%   | 6       | 1%                 | 437     | 0  | 0       | 0     |     |   |
| PROGRAMA DE FORMACIÓN PEDAGÓGICA PARA LICENCIADOS           | 89                | 72%   | 34      | 28%                | 123     | 0  | 0       | 0     |     |   |
| <b>POSTÍTULO</b>  |                   |       |         |                    |         |    |         |       |     |   |
| POSTÍTULO DE ESPECIALISTA EN DIFICULTADES DE APRENDIZAJE    | 78                | 99%   | 1       | 1%                 | 79      | 0  | 0       | 0     |     |   |
| POSTÍTULO ESPECIALISTA EN CURRÍCULUM Y EVAL. ESCOLAR        | 8                 | 80%   | 2       | 20%                | 10      | 0  | 0       | 0     |     |   |
| POSTÍTULO DE PROFESOR ESPEC. EN ADM.DE ORG. EDUCATIVAS      | 15                | 75%   | 5       | 25%                | 20      | 0  | 0       | 0     |     |   |
| POSTÍTULO EN INFORMÁTICA EDUCATIVA                          | 19                | 100%  | 0       | 0%                 | 19      | 0  | 0       | 0     |     |   |
| <b>POSTGRADO</b>  |                   |       |         |                    |         |    |         |       |     |   |
| DOCTORADO EN CIENCIAS DE LA EDUCACIÓN                       | 20                | 51%   | 19      | 49%                | 39      | 0  | 0       | 0     |     |   |
| MAGISTER EN CS DE LA EDUCACIÓN C/M EN ADMINIST. EDUCACIONAL | 7                 | 39%   | 11      | 61%                | 18      | 0  | 0       | 0     |     |   |
| MAGISTER EN CS DE LA EDUCACIÓN C/M EN CURRÍCULUM            | 9                 | 64%   | 5       | 36%                | 14      | 0  | 0       | 0     |     |   |
| MAG. EN CS DE LA EDUC. C/M EN DIFICULTADES DEL APRENDIZAJE  | 20                | 95%   | 1       | 5%                 | 21      | 0  | 0       | 0     |     |   |
| MAGISTER EN CS DE LA EDUCACIÓN C/M EN DISEÑO DE INSTRUCCIÓN | 5                 | 50%   | 5       | 50%                | 10      | 0  | 0       | 0     |     |   |
| MAGISTER EN CS DE LA EDUCACIÓN C/M EN EVALUACIÓN            | 14                | 100%  | 0       | 0%                 | 14      | 0  | 0       | 0     |     |   |
| MAGISTER EN CS DE LA EDUCACIÓN C/M EN EDUCACIÓN INICIAL     | 4                 | 80%   | 1       | 20%                | 5       | 0  | 0       | 0     |     |   |
| MAGISTER EN DISEÑO DE INSTRUCCIÓN                           | 1                 | 50%   | 1       | 50%                | 2       | 0  | 0       | 0     |     |   |
| MAGISTER EN EDUCACIÓN ESPECIAL                              | 1                 | 100%  | 0       | 0%                 | 1       | 0  | 0       | 0     |     |   |
| <b>FACULTAD DE FILOSOFÍA</b>                                |                   |       |         |                    |         |    |         |       |     |   |
| <b>PREGRADO</b>   |                   |       |         |                    |         |    |         |       |     |   |
| LICENCIATURA EN ESTÉTICA                                    | 44                | 79%   | 12      | 21%                | 56      | 1  | 100%    | 0     | 0%  | 1 |
| LICENCIATURA EN FILOSOFÍA                                   | 16                | 31%   | 36      | 69%                | 52      | 2  | 40%     | 3     | 60% | 5 |
| CICLO BÁSICO FILOSOFÍA                                      | 0                 | 0%    | 1       | 100%               | 1       | 0  | 0       | 0     | 0   | 0 |

| NOMBRE DE LA FACULTAD<br>Y DE LA CARRERA                        | Alumnos Regulares |       |         | Alumnos Ingresados |         |    |         |       |      |    |
|---|-------------------|-------|---------|--------------------|---------|----|---------|-------|------|----|
|   | Mujeres           |       | Varones | Total              | Mujeres |    | Varones | Total |      |    |
|   | N°                | Porc. | N°      |                    | Porc.   | N° | Porc.   |       |      |    |
| <b>POSTGRADO</b>  |                   |       |         |                    |         |    |         |       |      |    |
| DOCTORADO EN FILOSOFÍA  | 3                 | 20%   | 12      | 80%                | 15      | 0  | 0       | 0     |      |    |
| <b>FACULTAD DE FÍSICA</b>                                       |                   |       |         |                    |         |    |         |       |      |    |
| <b>PREGRADO</b>   |                   |       |         |                    |         |    |         |       |      |    |
| LICENCIATURA EN FÍSICA  | 24                | 32%   | 50      | 68%                | 74      | 1  | 33%     | 2     | 67%  | 3  |
| CICLO BÁSICO DE FÍSICA  | 0                 | 0%    | 4       | 100%               | 4       | 0  |         | 0     | 0    |    |
| LICENCIATURA EN ASTRONOMÍA                                      | 29                | 26%   | 83      | 74%                | 112     | 0  |         | 0     | 0    |    |
| <b>POSTGRADO</b>  |                   |       |         |                    |         |    |         |       |      |    |
| DOCTORADO EN FISICA   | 1                 | 7%    | 13      | 93%                | 14      | 0  | 0%      | 1     | 100% | 1  |
| DOCTORADO EN FISICA MENCION ASTROFISICA                         | 1                 | 50%   | 1       | 50%                | 2       | 1  | 50%     | 1     | 50%  | 2  |
| MAGISTER EN FÍSICA  | 1                 | 7%    | 13      | 93%                | 14      | 0  | 0%      | 1     | 100% | 1  |
| <b>FACULTAD DE HISTORIA GEOGRAFÍA Y CIENCIA POLÍTICA</b>        |                   |       |         |                    |         |    |         |       |      |    |
| <b>PREGRADO</b>   |                   |       |         |                    |         |    |         |       |      |    |
| LICENCIATURA EN CIENCIA POLÍTICA                                | 26                | 45%   | 32      | 55%                | 58      | 0  | 0%      | 1     | 100% | 1  |
| LICENCIATURA EN HISTORIA  | 225               | 62%   | 137     | 38%                | 362     | 1  | 100%    | 0     | 0%   | 1  |
| GEOGRAFÍA   | 125               | 54%   | 105     | 46%                | 230     | 3  | 100%    | 0     | 0%   | 3  |
| CICLO BÁSICO DE GEOGRAFÍA                                       | 9                 | 60%   | 6       | 40%                | 15      | 0  |         | 0     | 0    |    |
| <b>POSTGRADO</b>  |                   |       |         |                    |         |    |         |       |      |    |
| DOCTORADO EN HISTORIA   | 14                | 61%   | 9       | 39%                | 23      | 0  |         | 0     | 0    |    |
| MAG. EN CIENCIA POLÍTICA M/ RELAC. INTERNACIONALES              | 22                | 61%   | 14      | 39%                | 36      | 11 | 58%     | 8     | 42%  | 19 |
| MAG. EN CIENCIA POLÍTICA M/ INSTITUCIONES Y PROC. POLÍTICOS     | 9                 | 50%   | 9       | 50%                | 18      | 5  | 45%     | 6     | 55%  | 11 |
| MAG. EN CIENCIA POLÍTICA M/ ESTUDIOS DE DEFENSA                 | 1                 | 7%    | 13      | 93%                | 14      | 0  | 0%      | 4     | 100% | 4  |
| MAG. EN CIENCIA POLÍTICA M/ ESTUDIOS LATINOAMERICANOS           | 1                 | 100%  | 0       | 0%                 | 1       | 0  |         | 0     | 0    |    |
| <b>FACULTAD DE INGENIERÍA</b>                                   |                   |       |         |                    |         |    |         |       |      |    |
| <b>PREGRADO</b>   |                   |       |         |                    |         |    |         |       |      |    |
| CONSTRUCCIÓN CIVIL  | 222               | 22%   | 787     | 78%                | 1.009   | 3  | 60%     | 2     | 40%  | 5  |
| INGENIERÍA  | 488               | 18%   | 2.243   | 82%                | 2.731   | 0  |         | 0     | 0    |    |
| <b>POSTÍTULO</b>  |                   |       |         |                    |         |    |         |       |      |    |
| POST. EN ADM. EMPRESAS CONST. M. EN DES. IN. Y D. OBRAS CIVILES | 7                 | 21%   | 27      | 79%                | 34      | 0  |         | 0     | 0    |    |
| POST. EN PREVENCIÓN DE RIESGOS EN EL SECTOR PRODUCTIVO          | 8                 | 36%   | 14      | 64%                | 22      | 8  | 36%     | 14    | 64%  | 22 |
| POSTÍTULO EN GESTIÓN INFORMÁTICA                                | 8                 | 29%   | 20      | 71%                | 28      | 4  | 67%     | 2     | 33%  | 6  |

| NOMBRE DE LA FACULTAD<br>Y DE LA CARRERA              | Alumnos Regulares |       |         | Alumnos Ingresados |         |    |         |       |     |    |
|---|-------------------|-------|---------|--------------------|---------|----|---------|-------|-----|----|
|   | Mujeres           |       | Varones | Total              | Mujeres |    | Varones | Total |     |    |
|   | N°                | Porc. | N°      |                    | Porc.   | N° | Porc.   |       |     |    |
| <b>POSTGRADO</b>                                      |                   |       |         |                    |         |    |         |       |     |    |
| DOCTORADO EN CIENCIAS DE LA INGENIERÍA                | 16                | 29%   | 40      | 71%                | 56      | 3  | 100%    | 0     | 0%  | 3  |
| MAGISTER EN CIENCIAS DE LA INGENIERÍA                 | 34                | 17%   | 168     | 83%                | 202     | 5  | 11%     | 42    | 89% | 47 |
| MAGISTER EN INGENIERIA                                | 1                 | 50%   | 1       | 50%                | 2       | 1  | 50%     | 1     | 50% | 2  |
| <b>FACULTAD DE LETRAS</b>                             |                   |       |         |                    |         |    |         |       |     |    |
| <b>PREGRADO</b>                                       |                   |       |         |                    |         |    |         |       |     |    |
| LETRAS-PLAN COMÚN                                     | 174               | 69%   | 77      | 31%                | 251     | 0  |         | 0     |     | 0  |
| TRADUCTOR DEL INGLÉS AL ESPAÑOL                       | 14                | 100%  | 0       | 0%                 | 14      | 0  |         | 0     |     | 0  |
| LICENCIATURA EN LETRAS M/LINGÜÍSTICA Y LIT. HISPÁNICA | 61                | 67%   | 30      | 33%                | 91      | 0  |         | 0     |     | 0  |
| LICENCIATURA EN LETRAS M/LINGÜÍSTICA Y LIT. INGLESA   | 22                | 65%   | 12      | 35%                | 34      | 0  |         | 0     |     | 0  |
| CICLO BÁSICO DE FRANCÉS                               | 1                 | 100%  | 0       | 0%                 | 1       | 0  |         | 0     |     | 0  |
| CICLO BÁSICO DE INGLÉS                                | 1                 | 100%  | 0       | 0%                 | 1       | 0  |         | 0     |     | 0  |
| CICLO BÁSICO DE LETRAS                                | 1                 | 50%   | 1       | 50%                | 2       | 0  |         | 0     |     | 0  |
| <b>POSTÍTULO</b>                                      |                   |       |         |                    |         |    |         |       |     |    |
| POSTÍTULO EN INGLÉS PARA PROPÓSITOS ESPECÍFICOS       | 11                | 100%  | 0       | 0%                 | 11      | 0  |         | 0     |     | 0  |
| <b>POSTGRADO</b>                                      |                   |       |         |                    |         |    |         |       |     |    |
| DOCTORADO EN LITERATURA                               | 7                 | 47%   | 8       | 53%                | 15      | 0  |         | 0     |     | 0  |
| MAGISTER EN LETRAS MENCIÓN LINGÜÍSTICA                | 14                | 88%   | 2       | 13%                | 16      | 0  |         | 0     |     | 0  |
| MAGISTER EN LETRAS MENCIÓN LITERATURA                 | 11                | 79%   | 3       | 21%                | 14      | 0  |         | 0     |     | 0  |
| <b>FACULTAD DE MATEMÁTICAS</b>                        |                   |       |         |                    |         |    |         |       |     |    |
| <b>PREGRADO</b>                                       |                   |       |         |                    |         |    |         |       |     |    |
| LICENCIATURA EN MATEMÁTICAS                           | 94                | 41%   | 134     | 59%                | 228     | 3  | 75%     | 1     | 25% | 4  |
| CICLO BÁSICO DE MATEMÁTICAS                           | 4                 | 33%   | 8       | 67%                | 12      | 0  |         | 0     |     | 0  |
| <b>POSTGRADO</b>                                      |                   |       |         |                    |         |    |         |       |     |    |
| DOCTORADO EN MATEMÁTICAS                              | 1                 | 25%   | 3       | 75%                | 4       | 0  |         | 0     |     | 0  |
| DOCTORADO EN ESTADÍSTICA                              | 3                 | 16%   | 16      | 84%                | 19      | 0  |         | 0     |     | 0  |
| MAGISTER EN ESTADÍSTICA                               | 16                | 48%   | 17      | 52%                | 33      | 0  |         | 0     |     | 0  |
| MAGISTER EN MATEMÁTICAS                               | 3                 | 33%   | 6       | 67%                | 9       | 0  |         | 0     |     | 0  |
| <b>FACULTAD DE MEDICINA</b>                           |                   |       |         |                    |         |    |         |       |     |    |
| <b>PREGRADO</b>                                       |                   |       |         |                    |         |    |         |       |     |    |
| ENFERMERÍA  | 152               | 92%   | 13      | 8%                 | 165     | 0  |         | 0     |     | 0  |
| ENFERMERÍA-OBSTETRICIA                                | 271               | 94%   | 18      | 6%                 | 289     | 0  |         | 0     |     | 0  |
| ENFERMERA-MATRONA (PROGRAMA COMPL. PARA MATRONAS)     | 3                 | 100%  | 0       | 0%                 | 3       | 0  |         | 0     |     | 0  |
| MEDICINA  | 326               | 44%   | 412     | 56%                | 738     | 0  |         | 0     |     | 0  |

| NOMBRE DE LA FACULTAD<br>Y DE LA CARRERA                 | Alumnos Regulares |       |         | Alumnos Ingresados |         |    |         |       |
|--|-------------------|-------|---------|--------------------|---------|----|---------|-------|
|  | Mujeres           |       | Varones | Total              | Mujeres |    | Varones | Total |
|  | N°                | Porc. | N°      |                    | Porc.   | N° | Porc.   |       |
| <b>POSTÍTULO</b>   |                   |       |         |                    |         |    |         |       |
| ENFERMERÍA PEDIÁTRICA DEL RECIÉN NACIDO DE ALTO RIESGO   | 3                 | 100%  | 0       | 0%                 | 3       | 0  | 0       | 0     |
| ENFERMERÍA DEL ADULTO M/ ENFERMERÍA NEFROUROLÓGICA       | 4                 | 100%  | 0       | 0%                 | 4       | 0  | 0       | 0     |
| ENFERMERÍA DEL ADULTO M/ ENFERMERÍA CARDIOLÓGICA         | 3                 | 100%  | 0       | 0%                 | 3       | 0  | 0       | 0     |
| ENFERMERÍA DEL ADULTO M/ ENFERMERÍA GERONTOGERIÁTRICA    | 1                 | 100%  | 0       | 0%                 | 1       | 0  | 0       | 0     |
| ENFERMERÍA PEDIÁTRICA M/ CUIDADOS INTENSIVOS DEL NIÑO    | 2                 | 67%   | 1       | 33%                | 3       | 0  | 0       | 0     |
| POSTITULO ENFERMERIA EN CUIDADOS CRITICOS DEL ADULTO     | 4                 | 80%   | 1       | 20%                | 5       | 0  | 0       | 0     |
| <b>ESPECIALIDADES MÉDICAS</b>                            |                   |       |         |                    |         |    |         |       |
| POSTÍTULO ESPECIALIDAD EN ANATOMÍA PATOLÓGICA            | 5                 | 56%   | 4       | 44%                | 9       | 0  | 0       | 0     |
| POSTÍTULO DE ESPECIALIDAD EN ANESTESIOLOGÍA              | 14                | 42%   | 19      | 58%                | 33      | 0  | 0       | 0     |
| POSTÍTULO DE ESPECIALIDAD CIRUGÍA GENERAL                | 1                 | 6%    | 15      | 94%                | 16      | 0  | 0       | 0     |
| POSTÍTULO EN DERMATOLOGÍA                                | 5                 | 56%   | 4       | 44%                | 9       | 0  | 0       | 0     |
| POSTÍTULO MEDICINA FAMILIAR DEL ADULTO                   | 11                | 79%   | 3       | 21%                | 14      | 0  | 0       | 0     |
| POSTÍTULO MEDICINA FAMILIAR DEL NIÑO                     | 16                | 94%   | 1       | 6%                 | 17      | 0  | 0       | 0     |
| POSTÍTULO ESPECIALIDAD MEDICINA INTERNA                  | 4                 | 12%   | 30      | 88%                | 34      | 0  | 0       | 0     |
| POSTÍTULO EN MEDICINA NUCLEAR                            | 1                 | 100%  | 0       | 0%                 | 1       | 0  | 0       | 0     |
| POSTÍTULO EN NEUROCIRUGÍA                                | 0                 | 0%    | 5       | 100%               | 5       | 0  | 0       | 0     |
| POSTÍTULO ESPECIALIDAD NEUROLOGÍA                        | 7                 | 64%   | 4       | 36%                | 11      | 0  | 0       | 0     |
| POSTÍTULO DE ESPECIALIDAD EN GINECOLOGÍA Y OBSTETRICIA   | 6                 | 40%   | 9       | 60%                | 15      | 0  | 0       | 0     |
| POSTÍTULO EN OFTALMOLOGÍA                                | 0                 | 0%    | 6       | 100%               | 6       | 0  | 0       | 0     |
| POSTÍTULO EN OTORRINOLARINGOLOGÍA                        | 3                 | 38%   | 5       | 63%                | 8       | 0  | 0       | 0     |
| POSTÍTULO DE ESPECIALIDAD EN PEDIATRÍA                   | 25                | 68%   | 12      | 32%                | 37      | 0  | 0       | 0     |
| POSTÍTULO ESPECIALIDAD PSIQUIATRÍA                       | 3                 | 50%   | 3       | 50%                | 6       | 0  | 0       | 0     |
| POSTÍTULO ESPECIALIDAD EN RADIOLOGÍA                     | 8                 | 38%   | 13      | 62%                | 21      | 0  | 0       | 0     |
| POSTÍTULO ESPECIALIDAD EN SALUD PÚBLICA                  | 1                 | 100%  | 0       | 0%                 | 1       | 0  | 0       | 0     |
| POSTÍTULO ESPECIALIDAD TRAUMATOLOGÍA Y ORTOPEDIA         | 0                 | 0%    | 18      | 100%               | 18      | 0  | 0       | 0     |
| <b>SUBESPECIALIDADES MÉDICAS</b>                         |                   |       |         |                    |         |    |         |       |
| POSTÍTULO DE SUBESPECIALIDAD EN ANESTESIA CARDIOVASCULAR | 0                 | 0%    | 1       | 100%               | 1       | 0  | 0       | 0     |
| POSTÍTULO EN ARRITMOLOGÍA Y ELECTROFISIOLOGÍA CARDIACA   | 1                 | 100%  | 0       | 0%                 | 1       | 0  | 0       | 0     |
| PROGRAMA DE POSTÍTULO EN CARDIOLOGÍA                     | 1                 | 11%   | 8       | 89%                | 9       | 0  | 0       | 0     |
| POSTÍTULO EN CARDIOLOGÍA PEDIÁTRICA                      | 3                 | 100%  | 0       | 0%                 | 3       | 0  | 0       | 0     |
| PROGRAMA DE POSTÍTULO EN CIRUGÍA CARDIOVASCULAR          | 0                 | 0%    | 1       | 100%               | 1       | 0  | 0       | 0     |
| PROGRAMA DE POSTÍTULO EN CIRUGÍA DIGESTIVA               | 1                 | 25%   | 3       | 75%                | 4       | 0  | 0       | 0     |
| PROGRAMA DE POSTÍTULO EN CIRUGÍA VASCULAR                | 0                 | 0%    | 2       | 100%               | 2       | 0  | 0       | 0     |

| NOMBRE DE LA FACULTAD<br>Y DE LA CARRERA                | Alumnos Regulares |       |         | Alumnos Ingresados |         |    |         |       |
|---|-------------------|-------|---------|--------------------|---------|----|---------|-------|
|   | Mujeres           |       | Varones | Total              | Mujeres |    | Varones | Total |
|   | N°                | Porc. | N°      |                    | Porc.   | N° | Porc.   |       |
| PROGRAMA DE POSTÍTULO EN ENDOCRINOLOGÍA                 | 2                 | 67%   | 1       | 33%                | 3       | 0  | 0       | 0     |
| POSTÍTULO EN ENFERMEDADES INFECCIOSAS                   | 2                 | 67%   | 1       | 33%                | 3       | 0  | 0       | 0     |
| PROGRAMA DE POSTÍTULO EN ENFERMEDADES RESPIRATORIAS     | 1                 | 100%  | 0       | 0%                 | 1       | 0  | 0       | 0     |
| POSTÍTULO DE SUBESP. EN ENF. RESPIRATORIAS DEL NIÑO     | 1                 | 33%   | 2       | 67%                | 3       | 0  | 0       | 0     |
| PROGRAMA DE POSTÍTULO EN GASTROENTEROLOGÍA              | 1                 | 25%   | 3       | 75%                | 4       | 0  | 0       | 0     |
| POSTITULO EN GERIATRIA                                  | 2                 | 100%  | 0       | 0%                 | 2       | 0  | 0       | 0     |
| PROGRAMA DE POSTÍTULO EN HEMATOLOGÍA                    | 0                 | 0%    | 1       | 100%               | 1       | 0  | 0       | 0     |
| PROGRAMA DE POSTÍTULO EN HEMATOLOGÍA Y ONCOLOGÍA        | 2                 | 40%   | 3       | 60%                | 5       | 0  | 0       | 0     |
| PROGRAMA DE POST. EN INMUNOLOGÍA CLÍNICA Y REUMATOLOGÍA | 3                 | 75%   | 1       | 25%                | 4       | 0  | 0       | 0     |
| POSTÍTULO EN MEDICINA INTENSIVA INFANTIL                | 0                 | 0%    | 2       | 100%               | 2       | 0  | 0       | 0     |
| PROGRAMA DE POSTÍTULO EN MEDICINA INTENSIVA DEL ADULTO  | 1                 | 25%   | 3       | 75%                | 4       | 0  | 0       | 0     |
| PROGRAMA DE POSTÍTULO EN NEFROLOGÍA                     | 2                 | 50%   | 2       | 50%                | 4       | 0  | 0       | 0     |
| PROGRAMA DE POSTÍTULO EN UROLOGÍA                       | 0                 | 0%    | 3       | 100%               | 3       | 0  | 0       | 0     |
| <b>POSTGRADO</b>  |                   |       |         |                    |         |    |         |       |
| DOCTORADO EN CIENCIAS MÉDICAS                           | 5                 | 33%   | 10      | 67%                | 15      | 0  | 0       | 0     |
| MAGISTER EN BIOÉTICA                                    | 9                 | 43%   | 12      | 57%                | 21      | 0  | 0       | 0     |
| MAGISTER EN NUTRICIÓN                                   | 17                | 81%   | 4       | 19%                | 21      | 0  | 0       | 0     |
| <b>FACULTAD DE QUÍMICA</b>                              |                   |       |         |                    |         |    |         |       |
| <b>PREGRADO</b>   |                   |       |         |                    |         |    |         |       |
| LICENCIATURA EN QUÍMICA                                 | 63                | 49%   | 66      | 51%                | 129     | 0  | 0%      | 1     |
| QUÍMICA Y FARMACIA                                      | 227               | 55%   | 189     | 45%                | 416     | 2  | 50%     | 4     |
| CICLO BÁSICO DE QUÍMICA                                 | 3                 | 100%  | 0       | 0%                 | 3       | 0  | 0       | 0     |
| <b>POSTGRADO</b>  |                   |       |         |                    |         |    |         |       |
| DOCTORADO EN CS EXACTAS MENCIÓN QUÍMICA                 | 17                | 41%   | 24      | 59%                | 41      | 1  | 20%     | 5     |
| MAGISTER EN CS EXACTAS MENCIÓN QUÍMICA                  | 2                 | 67%   | 1       | 33%                | 3       | 0  | 0       | 0     |
| <b>FACULTAD DE TEOLOGÍA</b>                             |                   |       |         |                    |         |    |         |       |
| <b>PREGRADO</b>   |                   |       |         |                    |         |    |         |       |
| TEOLOGÍA-PLAN COMÚN                                     | 28                | 18%   | 124     | 82%                | 152     | 6  | 40%     | 15    |
| BACHILLERATO EN CIENCIAS RELIGIOSAS                     | 0                 | 0%    | 1       | 100%               | 1       | 0  | 0       | 0     |
| LICENCIATURA EN CIENCIAS RELIGIOSAS                     | 2                 | 29%   | 5       | 71%                | 7       | 0  | 0       | 0     |
| BACHILLERATO EN TEOLOGÍA                                | 1                 | 25%   | 3       | 75%                | 4       | 0  | 0       | 0     |
| CICLO BÁSICO DE TEOLOGÍA                                | 4                 | 12%   | 29      | 88%                | 33      | 0  | 0       | 0     |
| <b>POSTGRADO</b>  |                   |       |         |                    |         |    |         |       |
| LICENCIATURA EN TEOLOGÍA                                | 2                 | 20%   | 8       | 80%                | 10      | 0  | 0       | 0     |



| NOMBRE DE LA FACULTAD<br>Y DE LA CARRERA | Alumnos Regulares |       |         |       |        | Alumnos Ingresados |       |         |       |       |
|--|-------------------|-------|---------|-------|--------|--------------------|-------|---------|-------|-------|
|  | Mujeres           |       | Varones |       | Total  | Mujeres            |       | Varones |       | Total |
|  | N°                | Porc. | N°      | Porc. |        | N°                 | Porc. | N°      | Porc. |       |
| <b>TOTAL PREGRADO</b>                    | 7.911             | 49%   | 8.351   | 51%   | 16.262 | 71                 | 51%   | 67      | 49%   | 138   |
| <b>TOTAL POSTÍTULO</b>                   | 412               | 58%   | 293     | 42%   | 705    | 31                 | 63%   | 18      | 37%   | 49    |
| <b>TOTAL POSTGRADO</b>                   | 738               | 36%   | 1.205   | 59%   | 2.058  | 74                 | 29%   | 177     | 71%   | 251   |
| <b>TOTAL UNIVERSIDAD</b>                 | 9.061             | 48%   | 9.849   | 52%   | 18.910 | 176                | 40%   | 262     | 60%   | 438   |