

W
M
R
O
F
N
I



PONTIFICIA UNIVERSIDAD CATÓLICA DE CHILE
VICERRECTORÍA ACADÉMICA
DIRECCIÓN DE ADMISIÓN Y REGISTROS ACADÉMICOS

INFORME DE TÍTULOS Y GRADOS
OTORGADOS POR LA
PONTIFICIA UNIVERSIDAD CATÓLICA DE CHILE

AÑOS 1990 - 2004

Documento de Trabajo
Circulación Restringida

Elaborado por Nicolino Casaletti Marchese
(Asistente de estudios DARA)

ABRIL DE 2005

I. INTRODUCCIÓN

El presente documento tiene como propósito entregar información en relación a la graduación y titulación de la Universidad.

Este informe de periodicidad anual consta de tres partes las que se explican a continuación:

Primera Parte:

Esta dedicada a los datos de titulación del período 1990-2004 e incluye el número de personas tituladas o graduadas por la Universidad. La información está segmentada por tipo de grado o título profesional, nivel de carrera, Unidad académica y por cada una de las carreras.

Segunda Parte:

Informa el número total de títulos y grados académicos otorgados, desde el origen de la Universidad hasta 2004. Para los años 1990 a 2004 la información se entrega por Facultad y carrera.

Tercera Parte:

En esta parte se efectúa un análisis de las promociones 1985 a 1997 en relación a la tasas de titulación, de egreso, promedio ponderado acumulado de los alumnos titulados, duración real entre ingreso-egreso (semestres cursados) y egreso-titulación. La fecha de egreso considerada, es la fecha de término del último semestre cursado por el alumno y la fecha de titulación corresponde a la de rendición del último requisito exigido para la obtención del grado o título respectivo (examen de grado, proyecto de título, tesis, etc.....), también conocida como la fecha indicada en el Diploma de Título. Además se efectúa un análisis más específico de las promociones 1995 a 1997 por área de carreras, Unidad Académica y carrera.

OBSERVACIÓN IMPORTANTE

En algunas carreras de pregrado, las cifras de personas tituladas y de títulos y grados académicos otorgados en la PUC en el año 2004, se estiman en base a antecedentes entregados en marzo por la misma Unidad Académica y podrían no coincidir con la cifra definitiva. Esto debido a que posterior a la fecha de lectura de los datos (30 de Marzo de 2005), todavía siguen llegando a la DARA alumnos titulados no informados por la UA y con fecha de titulación en el año 2004.

II. FUENTES DE INFORMACIÓN Y FECHA DE LECTURA DE DATOS

Fuente: Bases de Datos Títulos y Grados, Dirección de Admisión y Registros Académicos.

Fecha de Lectura de los datos: 30 de Marzo de 2005

INDICADORES RELEVANTES

- Un total de 4.152 personas reciben un título o grado académico en el año 2004:
 - Pregrado : 2.997 personas (72%)
 - Postgrado : 776 personas (19%)
 - Postítulo : 389 personas (9%)

Resulta interesante observar la tendencia de alumnos graduados en el Postgrado, esto se manifiesta porcentualmente en el desarrollo del Magíster con 70% de aumento entre 2003 y 2004. Del total de alumnos graduados de Magíster en el año 2004, el 64% los aporta de la Facultad de Cs Económicas y Administrativas. Otro dato interesante a destacar, es la tendencia creciente de los alumnos graduados de Doctor (60 graduados en el año 2004 con un 58% de aumento entre 2003 y 2004). La Facultad de Ciencias Biológicas, aporta un 40% de los doctores graduados en la PUC, en el año 2004.

- Títulos o grados académicos otorgados (Diplomas):
 - Total 2004 : 6.455 títulos o grados
 - Acumulado desde 1897 : 111.311 títulos o grados

Los primeros titulados en la PUC de Chile fueron 2 Ingenieros Civiles en el año 1897. A continuación los primeros titulados y Licenciados en la PUC de Chile:

Año 1897	Año 1899	Año 1899 (continuación)
Ingenieros Civiles Germán Holtheuver Decher Jorje Urzúa Ramírez	Ingenieros Civiles Cesar Ibar Sierra Alberto Herrera Valdés	Licenciados en Derecho Juan Enrique Concha Subercaseaux Aurelio del Río Nogueira Vicente Echeverría Larraín Carlos Méndez Carrasco Rafael Molina Arza Julio Rivera Blin Arturo Ureta Echaázarreta
Año 1898	Arquitectos Manuel Cifuentes Gómez	
Ingenieros Civiles Alberto Valdés Herrera		

Las Unidades Académicas que otorgan mayor cantidad de títulos o grados académicos son Ingeniería con un 19% (1.197 diplomas), la Fac. de Ciencias Económicas y Adm. con un 15% (951 diplomas) y Educación con un 13% (823 diplomas).

- Análisis de las promociones de ingreso 1995, 1996 y 1997 (promedio 3 años):
 - . Tasa de Egreso promedio ¹: 69%
 - Pregrado : 68%
 - Postgrado : 67%
 - Postítulo : 82%

¹ Esta tasa de egreso promedio, no considera los alumnos Abandonados con posible reingreso y egreso. En estudios anteriores de deserción realizados en la DARA, este porcentaje alcanza al 6% y corresponde a alumnos Abandonados con más del 90% de los créditos aprobados en la carrera).

. Las mayores tasas de egreso se observan en las áreas de Educación (87%), Salud (83%), Ciencias Sociales (77%) y el Programa de Bachillerato (73%). Las menores tasas se observan en Ciencias Básicas (27%), Agropecuaria y Forestal (58%) y Arquitectura y Arte (59%).

. Tasa de Titulación promedio: 66%	Pregrado	: 64%
	Postgrado	: 64%
	Postítulo	: 79%

. Promedio Ponderado (PPA) alumnos titulados:

Pregrado	: 5.3
Postgrado	: 5.9
Postítulo	: 5.9
Total Universidad	: 5.4

. Duración promedio semestral entre ingreso y egreso:

Pregrado	: 10.2
Postgrado	: 4.9
Postítulo	: 3.6

. Las áreas con mayor duración promedio entre el ingreso y el egreso para el Pregrado, son las de Ingenierías y tecnologías (13 semestres), de salud (12.2 semestres) y Ciencias Básicas (11.7 semestres). Las de menor duración son el programa de Bachillerato (4.6 semestres), Educación (8.6 semestres) y Humanidades (9.3 sem.).

. Duración promedio semestral entre egreso y titulación:

Pregrado	: 1.6
Postgrado	: 1.7
Postítulo	: 1.5

. Duración promedio semestral entre ingreso y titulación:

Pregrado	: 11.8
Postgrado	: 6.6
Postítulo	: 5.1

. Las áreas con mayor duración promedio entre el ingreso y la titulación para el Pregrado, son las de Ingenierías y tecnologías (14.7 semestres), Ciencias Básicas (14 semestres) y Salud (13.7 semestres). Las de menor duración son el programa de Bachillerato (4.6 semestres), Educación (9.7 semestres) y Humanidades (11 semestres).

PRIMERA PARTE

Número de personas que han recibido un título o grado académico

1. Titulados por nivel de carrera

En la siguiente gráfica se observa al incremento paulatino en el número total de personas que han recibido un título o un grado académico.

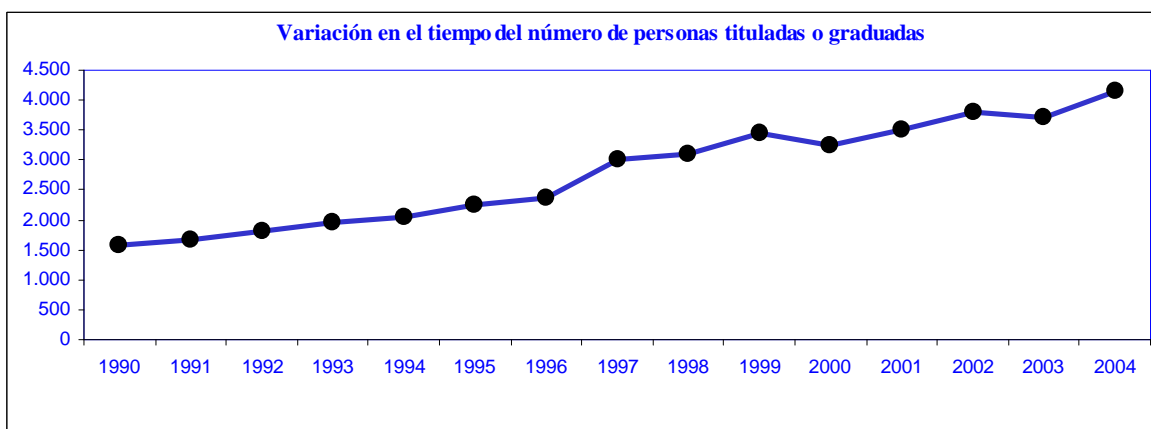

En el año 2004, 4.152 personas recibieron un título o grado académico, lo que representa un aumento de un 11,6% respecto del año 2003 y un aumento del 165% respecto del año 1990. La variación promedio en los últimos 3 años alcanza al 5,9%.

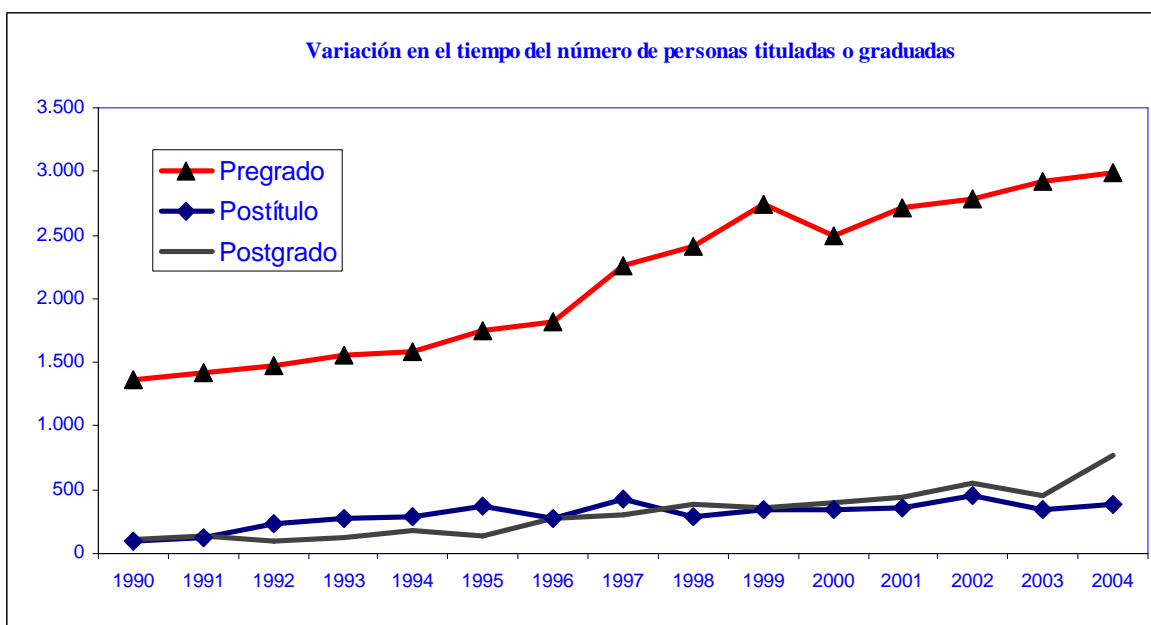

Los alumnos titulados en las carreras de Postrado, experimentan la mayor variación con un 25,2 % en estos últimos 3 años, luego los alumnos titulados de postítulo 6,2 % y finalmente los alumnos titulados de pregrado con un 3,3 % de aumento.

AÑO	NÚMERO DE PERSONAS GRADUADAS O TITULADAS							
	NÚMERO DE PERSONAS				VARIACIÓN AÑO ANTERIOR			
	Pregrado	Postítulo	Postgrado	Total	Pregrado	Postítulo	Postgrado	Total
1990	1.367	94	105	1.566				
1991	1.420	125	131	1.676	3,9%	33,0%	24,8%	7,0%
1992	1.471	230	97	1.798	3,6%	84,0%	-26,0%	7,3%
1993	1.555	282	130	1.967	5,7%	22,6%	34,0%	9,4%
1994	1.589	292	173	2.054	2,2%	3,5%	33,1%	4,4%
1995	1.744	366	143	2.253	9,8%	25,3%	-17,3%	9,7%
1996	1.815	282	280	2.377	4,1%	-23,0%	95,8%	5,5%
1997	2.264	433	299	2.996	24,7%	53,5%	6,8%	26,0%
1998	2.413	295	379	3.087	6,6%	-31,9%	26,8%	3,0%
1999	2.743	349	355	3.447	13,7%	18,3%	-6,3%	11,7%
2000	2.498	346	406	3.250	-8,9%	-0,9%	14,4%	-5,7%
2001	2.716	352	443	3.511	8,7%	1,7%	9,1%	8,0%
2002	2.788	458	553	3.799	2,7%	30,1%	24,8%	8,2%
2003	2.924	341	454	3.719	4,9%	-25,5%	-17,9%	-2,1%
2004	2.997	389	766	4.152	2,5%	14,1%	68,7%	11,6%
Variación anual, 3 últimos años					3,3%	6,2%	25,2%	5,9%

2. Titulados según tipo de Grado o Título Profesional

En la siguiente tabla, podemos observar el número de personas tituladas según tipo de grado o título.

TIPO DE GRADO O TÍTULO PROFESIONAL		1996	1997	1998	1999	2000	2001	2002	2003	2004
BACHILLER	Número	210	266	350	694	344	391	284	345	363
	Porcent.	9%	9%	11%	20%	11%	11%	7%	9%	9%
LICENCIATURA	Número	298	389	378	381	380	426	425	466	475
	Porcent.	13%	13%	12%	11%	12%	12%	11%	13%	11%
MAGISTER	Número	271	280	362	329	373	420	510	416	706
	Porcent.	11%	9%	12%	10%	11%	12%	13%	11%	17%
DOCTORADO	Número	9	19	17	26	33	23	43	38	60
	Porcent.	0%	1%	1%	1%	1%	1%	1%	1%	1%
TÍTULO PROFESIONAL	Número	1.307	1.609	1.685	1.668	1.774	1.899	2.079	2.113	2.159
	Porcent.	55%	54%	55%	48%	55%	54%	55%	57%	52%
POSTÍTULO	Número	282	433	295	349	346	352	458	341	389
	Porcent.	12%	14%	10%	10%	11%	10%	12%	9%	9%
TOTALES	Número	2.377	2.996	3.087	3.447	3.250	3.511	3.799	3.719	4.152
	Porcent.	100%	100%	100%	100%	100%	100%	100%	100%	100%

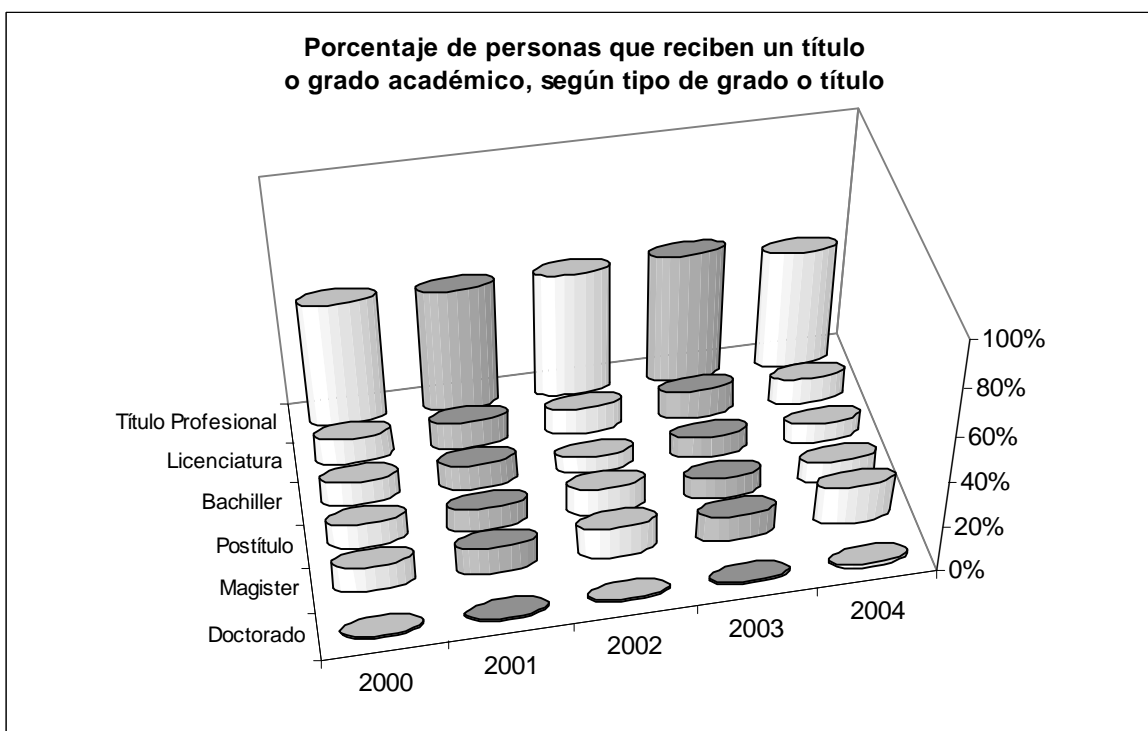

3. Titulados 2004 según Unidad Académica

Como se observa en la siguiente tabla, en la Facultad de Cs Económicas y Administrativas, se registra el mayor porcentaje de personas graduadas o tituladas en el año 2004 con un 17%, le siguen con un 13% La Escuela de Ingeniería y con un 11% la Facultad de Educación.

UNIDAD ACADÉMICA	TIPO DE GRADO O TÍTULO OTORGADO						TOTAL
	GRADO ACADÉMICO				TÍTULO		
	Bachiller	Licenciatura	Magister	Doctor	Título Profesional(*)	Postítulo	
	Núm. Porc.	Núm. Porc.	Núm. Porc.	Núm. Porc.	Núm. Porc.	Núm. Porc.	
Fac. de Agronomía e Ing. Forestal			36 20%		145 80%		181 4%
Escuela de Arquitectura			10 10%		73 73%	17 17%	100 2%
Escuela de Arte		71 100%					71 2%
Programa de Bachillerato	343 100%						343 8%
Instituto de Ciencia Política		32 46%	12 17%		25 36%		69 2%
Facultad de Ciencias Biológicas		19 24%	1 1%	24 30%	36 45%		80 2%
Escuela de Construcción Civil					159 82%	35 18%	194 5%
Facultad de Derecho		109 81%	10 7%			16 12%	135 3%
Escuela de Diseño					63 100%		63 2%
Fac. de Cs. Económicas y Admin.			450 64%		246 35%	12 2%	708 17%
Facultad de Educación			21 5%	8 2%	359 77%	77 17%	465 11%
Escuela de Enfermería					76 85%	13 15%	89 2%
Instituto de Estética		24 100%					24 1%
Inst. de Est. Urbanos y Territoriales			13 100%				13 0%
Instituto de Filosofía		12 100%					12 0%
Facultad de Física		23 66%	8 23%	4 11%			35 1%
Instituto de Geografía					44 100%		44 1%
Instituto de Historia		79 95%		4 5%			83 2%
Escuela de Ingeniería			85 15%	9 2%	432 77%	33 6%	559 13%
Instituto de Letras		75 67%	10 9%		16 14%	11 10%	112 3%
Facultad de Matemáticas		20 42%	16 33%	1 2%	11 23%		48 1%
Escuela de Medicina			2 1%	2 1%	93 41%	130 57%	227 5%
Instituto de Música					15 100%		15 0%
Escuela de Periodismo			1 1%		92 99%		93 2%
Escuela de Psicología			24 14%	1 1%	125 74%	20 12%	170 4%
Facultad de Química			1 2%	7 14%	41 84%		49 1%
Instituto de Sociología			4 8%		45 92%		49 1%
Escuela de Teatro					16 94%	1 6%	17 0%
Facultad de Teología	20 61%	11 33%	2 6%				33 1%
Escuela de Trabajo Social					47 66%	24 34%	71 2%
TOTAL UNIVERSIDAD	363 9%	475 11%	706 17%	60 1%	2.159 52%	389 9%	4.152 100%

Notas: (*) : Todas las personas que registran Título Profesional, obtuvieron también el grado de Licenciatura correspondiente

SEGUNDA PARTE

1. Número total de títulos o grados académicos otorgados

El total de títulos o grados académicos otorgados para el año 2004 alcanza los 6.455, con un total acumulado desde 1897 de 111.311. La variación anual promedio de los últimos tres años, alcanzó al 3,8%.

Año	Total		Variación Anual	Año	Total		Variación Anual	Año	Total		Variación Anual
	Anual	Acum.			Anual	Acum.			Anual	Acum.	
				1931	47	948	95,8%	1971	1.102	14.954	-32,3%
				1932	73	1.021	55,3%	1972	1.543	16.497	40,0%
				1933	63	1.084	-13,7%	1973	1.305	17.802	-15,4%
				1934	45	1.129	-28,6%	1974	1.538	19.340	17,9%
				1935	66	1.195	46,7%	1975	1.703	21.043	10,7%
				1936	60	1.255	-9,1%	1976	1.477	22.520	-13,3%
1897	2	2		1937	70	1.325	16,7%	1977	1.337	23.857	-9,5%
1898	1	3	-50,0%	1938	74	1.399	5,7%	1978	1.464	25.321	9,5%
1899	10	13	900%	1939	84	1.483	13,5%	1979	1.562	26.883	6,7%
1900	8	21	-20,0%	1940	95	1.578	13,1%	1980	1.216	28.099	-22,2%
1901	4	25	-50,0%	1941	97	1.675	2,1%	1981	1.391	29.490	14,4%
1902	10	35	150,0%	1942	123	1.798	26,8%	1982	1.253	30.743	-9,9%
1903	3	38	-70,0%	1943	144	1.942	17,1%	1983	1.747	32.490	39,4%
1904	13	51	333,3%	1944	127	2.069	-11,8%	1984	1.924	34.414	10,1%
1905	18	69	38,5%	1945	138	2.207	8,7%	1985	1.803	36.217	-6,3%
1906	14	83	-22,2%	1946	163	2.370	18,1%	1986	1.943	38.160	7,8%
1907	27	110	92,9%	1947	149	2.519	-8,6%	1987	2.072	40.232	6,6%
1908	35	145	29,6%	1948	161	2.680	8,1%	1988	2.184	42.416	5,4%
1909	29	174	-17,1%	1949	177	2.857	9,9%	1989	2.060	44.476	-5,7%
1910	28	202	-3,4%	1950	310	3.167	75,1%	1990	2.262	46.738	9,8%
1911	26	228	-7,1%	1951	173	3.340	-44,2%	1991	2.580	49.318	14,1%
1912	57	285	119,2%	1952	189	3.529	9,2%	1992	2.613	51.931	1,3%
1913	39	324	-31,6%	1953	252	3.781	33,3%	1993	2.977	54.908	13,9%
1914	37	361	-5,1%	1954	226	4.007	-10,3%	1994	3.364	58.272	13,0%
1915	44	405	18,9%	1955	217	4.224	-4,0%	1995	3.737	62.009	11,1%
1916	48	453	9,1%	1956	257	4.481	18,4%	1996	3.922	65.931	5,0%
1917	38	491	-20,8%	1957	286	4.767	11,3%	1997	4.788	70.719	22,1%
1918	41	532	7,9%	1958	337	5.104	17,8%	1998	4.921	75.640	2,8%
1919	33	565	-19,5%	1959	283	5.387	-16,0%	1999	5.416	81.056	10,1%
1920	23	588	-30,3%	1960	329	5.716	16,3%	2000	5.310	86.366	-2,0%
1921	32	620	39,1%	1961	446	6.162	35,6%	2001	5.809	92.175	9,4%
1922	38	658	18,8%	1962	414	6.576	-7,2%	2002	6.458	98.633	11,2%
1923	24	682	-36,8%	1963	562	7.138	35,7%	2003	6.223	104.856	-3,6%
1924	25	707	4,2%	1964	642	7.780	14,2%	2004	6.455	111.311	3,7%
1925	21	728	-16,0%	1965	589	8.369	-8,3%				
1926	32	760	52,4%	1966	898	9.267	52,5%				
1927	47	807	46,9%	1967	871	10.138	-3,0%				
1928	29	836	-38,3%	1968	1.021	11.159	17,2%				
1929	41	877	41,4%	1969	1.065	12.224	4,3%				
1930	24	901	-41,5%	1970	1.628	13.852	52,9%				

Desde el año 1980, se observa un crecimiento exponencial, del número de títulos y grados otorgados por la PUC de Chile. El porcentaje de aumento solo en la última década alcanza el 117%.



2. Títulos o grados académicos otorgados según Unidad Académica

Como se observa en la siguiente tabla, en la Escuela de Ingeniería, se registra el mayor porcentaje de títulos o grados académicos otorgados durante en el año 2004 con un 19%, le siguen la Facultad de Cs Económicas y Administrativas con un 15% y la Facultad de Educación con un 13%

UNIDAD ACADÉMICA	TIPO DE GRADO O TÍTULO OTORGADO								TOTAL
	GRADO ACADÉMICO				TÍTULO		Diploma Académico	Núm. Porc.	
	Bachiller	Licenciatura	Magister	Doctor	Título Profesional	Postítulo			
	Núm. Porc.	Núm. Porc.	Núm. Porc.	Núm. Porc.	Núm. Porc.	Núm. Porc.	Núm. Porc.	Núm. Porc.	
Fac. de Agronomía e Ing. Forestal		144 44%	36 11%			145 45%			325 5%
Escuela de Arquitectura		81 45%	10 6%			73 40%	17 9%		181 3%
Escuela de Arte		71 100%							71 1%
Programa de Bachillerato	343 100%								343 5%
Instituto de Ciencia Política		32 46%	12 17%			25 36%			69 1%
Facultad de Ciencias Biológicas		50 45%	1 1%	24 22%		36 32%			111 2%
Escuela de Construcción Civil		140 42%				159 48%	35 10%		334 5%
Facultad de Derecho		109 81%	10 7%				16 12%		135 2%
Escuela de Diseño		31 33%				63 67%			94 1%
Fac. de Cs. Económicas y Admin.		243 26%	450 47%			246 26%	12 1%		951 15%
Facultad de Educación		358 43%	21 3%	8 1%		359 44%	77 9%		823 13%
Escuela de Enfermería		76 45%				80 47%	13 8%		169 3%
Instituto de Estética		24 100%							24 0%
Inst. de Est. Urbanos y Territoriales			13 100%						13 0%
Instituto de Filosofía		12 100%							12 0%
Facultad de Física		23 66%	8 23%	4 11%					35 1%
Instituto de Geografía		30 41%				44 59%			74 1%
Instituto de Historia	17 17%	79 79%		4 4%					100 2%
Escuela de Ingeniería		236 20%	85 7%	9 1%		432 36%	33 3%	402 34%	1.197 19%
Instituto de Letras		75 67%	10 9%			16 14%	11 10%		112 2%
Facultad de Matemáticas		20 42%	16 33%	1 2%		11 23%			48 1%
Escuela de Medicina		95 30%	2 1%	2 1%		93 29%	130 40%		322 5%
Instituto de Música	27 39%	28 40%				15 21%			70 1%
Escuela de Periodismo		90 49%	1 1%			92 50%			183 3%
Escuela de Psicología		122 42%	24 8%	1 0%		125 43%	20 7%		292 5%
Facultad de Química		41 46%	1 1%	7 8%		41 46%			90 1%
Instituto de Sociología		44 47%	4 4%			45 48%			93 1%
Escuela de Teatro		16 48%				16 48%	1 3%		33 1%
Facultad de Teología	20 61%	11 33%	2 6%						33 1%
Escuela de Trabajo Social		47 40%				47 40%	24 20%		118 2%
TOTAL UNIVERSIDAD	407 6%	2.328 36%	706 11%	60 1%	2.163 34%	389 6%	402 6%	6.455 100%	

TERCERA PARTE

A. Tasas de egreso, titulación y PPA de alumnos titulados

1. Tasa total de egreso

La tasa total de egreso, alcanza al 69% (promedio 1995-1996-1997). Además se observa una tendencia creciente (un 11% más que la promoción 1985).

Promoción	Número de		Tasa de Egreso
	Ingresados	Egresados	
1985	2.910	1.702	58%
1986	2.984	1.800	60%
1987	2.844	1.761	62%
1988	3.021	1.899	63%
1989	2.896	1.929	67%
1990	3.123	2.011	64%
1991	3.428	2.352	69%
1992	3.671	2.529	69%
1993	4.054	2.684	66%
1994	4.347	3.002	69%
1995	4.419	3.074	70%
1996	4.784	3.353	70%
1997	5.082	3.452	68%
Promedio 3 últimas promociones	4.762	3.293	69%

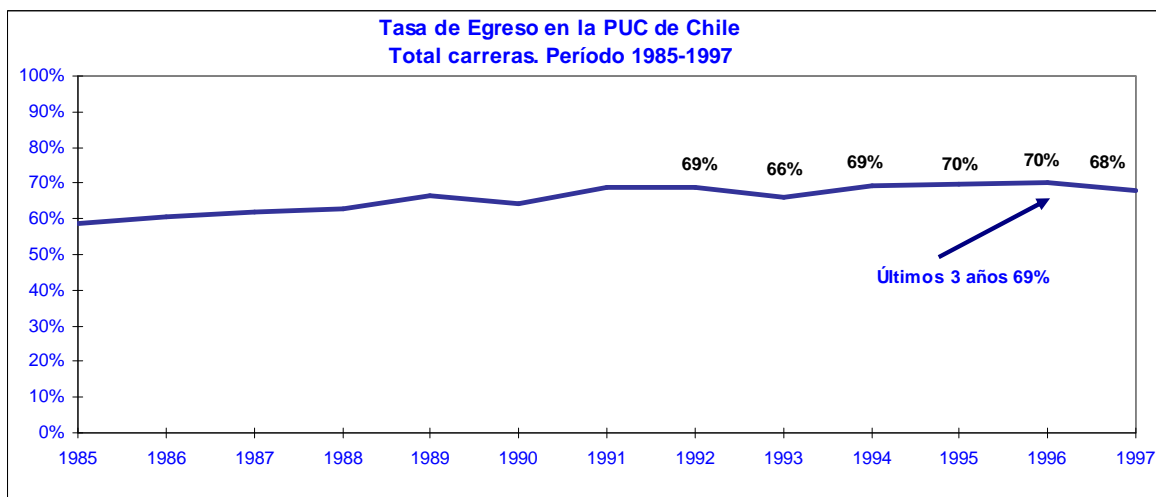

2. Tasa de egreso según nivel

El pregrado alcanza una tasa promedio de egreso de un 68% (un 11% más que la promoción 1985), el postgrado un 67% (13% más que la promoción 1985) y el postítulo un 82%.

Promoción	Pregrado			Postítulo			Postgrado		
	Ingreso	Egresados	Tasa	Ingreso	Egresados	Tasa	Ingreso	Egresados	Tasa
1985	2.530	1.439	57%	131	103	79%	249	160	64%
1986	2.645	1.588	60%	114	75	66%	225	137	61%
1987	2.504	1.528	61%	100	83	83%	240	150	63%
1988	2.612	1.633	63%	210	145	69%	199	121	61%
1989	2.477	1.641	66%	231	174	75%	188	114	61%
1990	2.626	1.654	63%	274	220	80%	223	137	61%
1991	2.885	1.944	67%	344	290	84%	199	118	59%
1992	2.941	2.004	68%	426	337	79%	304	188	62%
1993	3.331	2.150	65%	446	369	83%	277	165	60%
1994	3.578	2.430	68%	377	308	82%	392	264	67%
1995	3.626	2.487	69%	406	329	81%	387	258	67%
1996	3.884	2.683	69%	418	359	86%	482	311	65%
1997	4.035	2.680	66%	504	397	79%	543	375	69%
Promedio 3 últimas promociones	3.848	2.617	68%	443	362	82%	471	315	67%

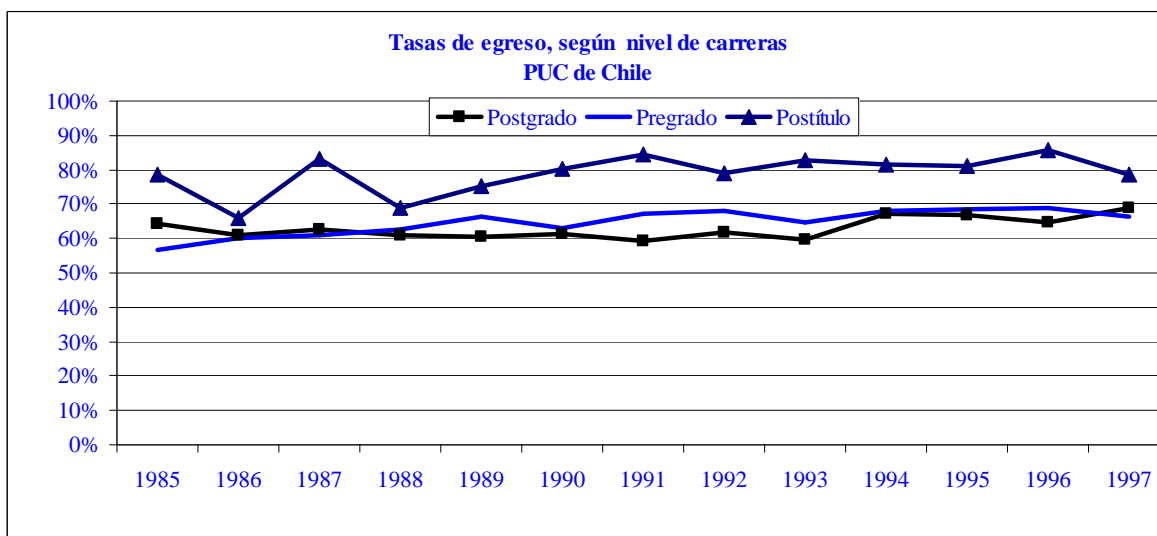

3. Tasa total de titulación

La tasa total de titulación, alcanza al 66% (promedio 1995-1996-1997). Además se observa una tendencia creciente (un 12% más que la promoción 1985).

Promoción	Número de		Tasa de Titulación
	Ingresados	Titulados	
1985	2.910	1.579	54%
1986	2.984	1.705	57%
1987	2.844	1.658	58%
1988	3.021	1.789	59%
1989	2.896	1.802	62%
1990	3.123	1.906	61%
1991	3.428	2.255	66%
1992	3.671	2.411	66%
1993	4.054	2.592	64%
1994	4.347	2.901	67%
1995	4.419	2.955	67%
1996	4.784	3.161	66%
1997	5.082	3.241	64%
Promedio 3 últimas promociones	4.762	3.119	66%

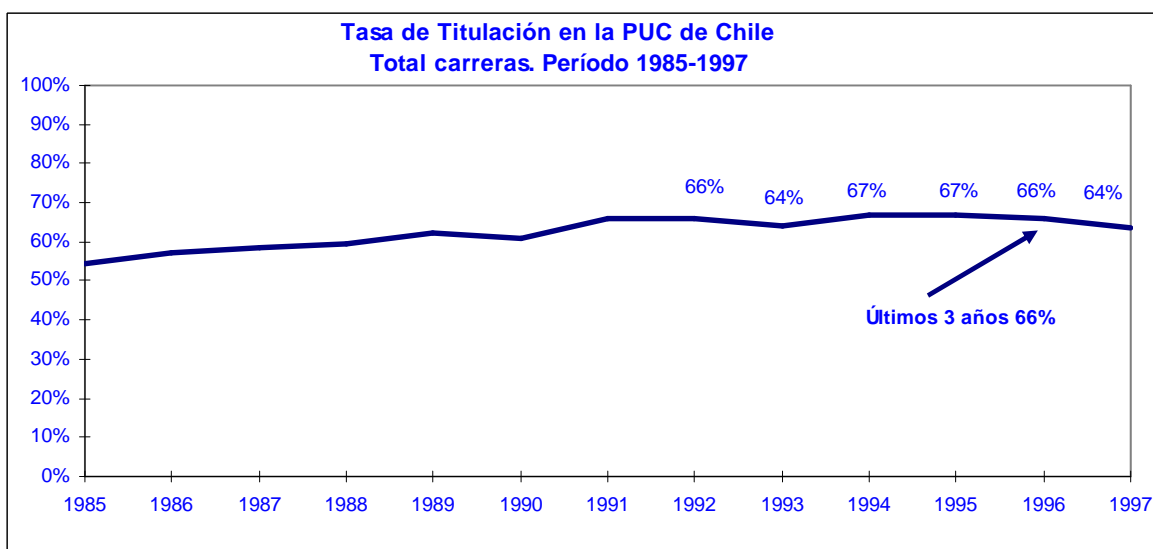

4. Tasa de titulación según nivel

El pregrado alcanza una tasa promedio de titulación de un 63% (un 9% más que la promoción 1985), el postgrado un 64% (11% más que la promoción 1985) y el postítulo un 79%.

Promoción	Pregrado			Postítulo			Postgrado		
	Ingreso	Titulados	Tasa	Ingreso	Titulados	Tasa	Ingreso	Titulados	Tasa
1985	2.530	1.355	54%	131	93	71%	249	131	53%
1986	2.645	1.520	57%	114	74	65%	225	111	49%
1987	2.504	1.449	58%	100	83	83%	240	126	53%
1988	2.612	1.552	59%	210	132	63%	199	105	53%
1989	2.477	1.558	63%	231	160	69%	188	84	45%
1990	2.626	1.580	60%	274	209	76%	223	117	52%
1991	2.885	1.871	65%	344	277	81%	199	107	54%
1992	2.941	1.926	65%	426	313	73%	304	172	57%
1993	3.331	2.079	62%	446	355	80%	277	158	57%
1994	3.578	2.351	66%	377	298	79%	392	252	64%
1995	3.626	2.382	66%	406	324	80%	387	249	64%
1996	3.884	2.526	65%	418	337	81%	482	298	62%
1997	4.035	2.498	62%	504	384	76%	543	359	66%
Promedio 3 últimas promociones	3.848	2.469	64%	443	348	79%	471	302	64%

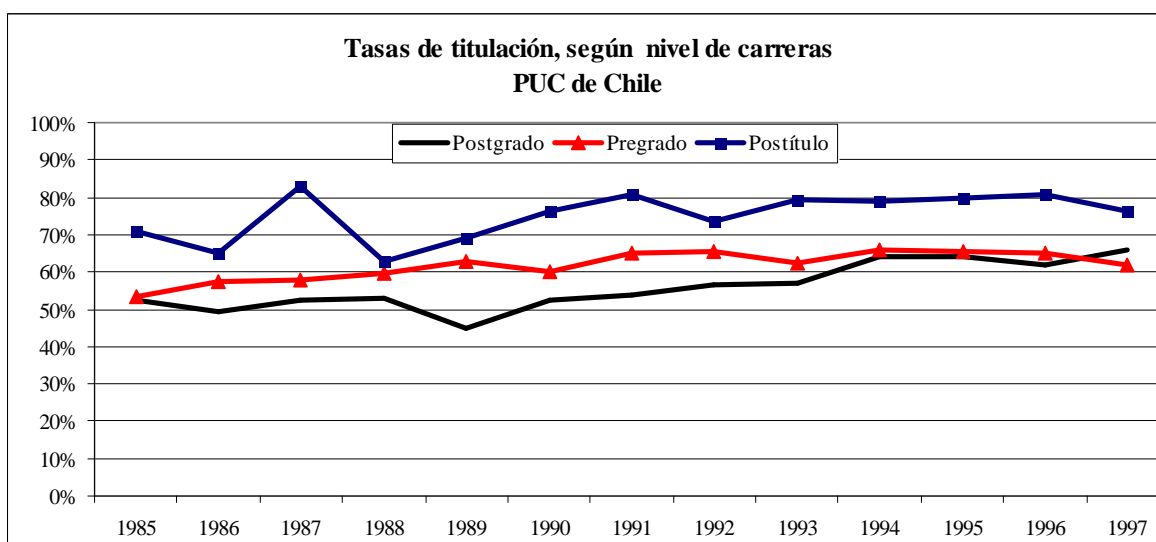

5. Promedio ponderado de alumnos titulados

El promedio PPA de los alumnos titulados alcanza a 5,4 , el cual es prácticamente similar en las carreras de pregrado 5,3. En las carreras de Postgrado, alcanza a 5,9 con una tendencia negativa, esto debido a la incorporación de los Doctorados, donde la exigencia es mayor.

Promoción	Pregrado		Postítulo		Postgrado		Total	
	Núm.	Prom.	Núm.	Prom.	Núm.	Prom.	Núm.	Prom.
1984	1.459	5,3	83	5,4	156	6,1	1.698	5,4
1985	1.355	5,3	93	5,8	131	6,1	1.579	5,4
1986	1.520	5,3	74	5,5	111	6,2	1.705	5,4
1987	1.449	5,3	83	5,7	126	6,2	1.658	5,4
1988	1.552	5,3	132	5,8	105	6,3	1.789	5,4
1989	1.558	5,3	160	6,0	84	6,1	1.802	5,4
1990	1.580	5,3	209	6,0	117	6,2	1.906	5,4
1991	1.871	5,2	277	5,8	107	6,1	2.255	5,4
1992	1.926	5,2	313	5,8	172	6,0	2.411	5,4
1993	2.079	5,2	355	5,9	158	6,1	2.592	5,3
1994	2.351	5,2	298	5,8	252	5,9	2.901	5,3
1995	2.385	5,2	324	6,0	249	6,0	2.958	5,4
1996	2.526	5,3	337	5,9	298	5,9	3.161	5,4
1997	2.499	5,3	384	5,9	359	5,8	3.242	5,5
Promedio 3 Últimas Promociones	2.470	5,3	348	5,9	302	5,9	3.120	5,4

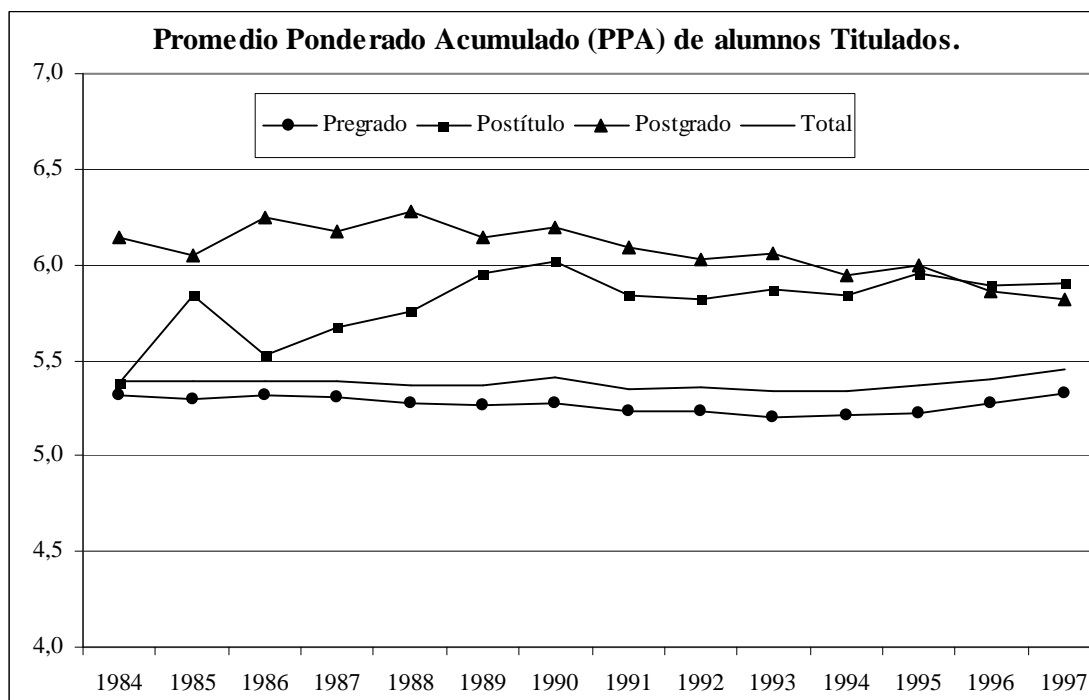

6. Tasas de egreso, titulación y PPA titulados según área de carreras

Las mayores tasas de egreso se observan en las áreas de Educación (87%), Salud(83%), Ciencias Sociales(77%) y el Programa de Bachillerato (73%). Las menores tasas se observan en Ciencias Básicas (27%), Agropecuaria y Forestal (58%) y Arquitectura y Arte (59%).

TASA DE EGRESO	Pregrado	Postítulo	Postgrado	Total
EDUCACIÓN	90%	88%	64%	87%
SALUD	81%	88%	82%	83%
CIENCIAS SOCIALES	80%	64%	72%	77%
PROGRAMA DE BACHILLERATO	73%			73%
INGENIERÍAS Y TECNOLOGÍAS	71%	94%	70%	72%
HUMANIDADES	60%		68%	60%
ARQUITECTURA Y ARTE	61%	76%	34%	59%
AGROPECUARIA Y FORESTAL	56%		72%	58%
CIENCIAS BÁSICAS	20%		67%	27%
TOTAL	68%	82%	67%	69%

Las mayores tasas de titulación promedio se observan nuevamente en las áreas de Salud (83%), Educación (83%), Programa de Bachillerato (73%) y Ciencias Sociales (72%). Las menores tasas, se observan en Ciencias Básicas (26%), Humanidades (56%), Arquitectura y Arte (57%) y Agropecuaria y Forestal (58%).

TASA DE TITULACIÓN	Pregrado	Postítulo	Postgrado	Total
SALUD	81%	88%	82%	83%
EDUCACIÓN	90%	78%	47%	83%
PROGRAMA DE BACHILLERATO	73%			73%
CIENCIAS SOCIALES	73%	62%	72%	72%
INGENIERÍAS Y TECNOLOGÍAS	63%	94%	67%	66%
AGROPECUARIA Y FORESTAL	56%		72%	58%
ARQUITECTURA Y ARTE	59%	75%	34%	57%
HUMANIDADES	55%		60%	56%
CIENCIAS BÁSICAS	19%		63%	26%
TOTAL	64%	79%	64%	66%

En las áreas de Salud, Educación y Humanidades observamos los mayores promedios PPA de los alumnos titulados. En las áreas Agropecuaria y Forestal, Bachillerato e Ingenierías y Tecnologías, se observan los más bajos promedio PPA.

PPA TITULADOS	Pregrado	Postítulo	Postgrado	Total
SALUD	5,8	6,3	6,5	6,1
EDUCACIÓN	5,6	6,0	6,2	5,8
HUMANIDADES	5,6		6,4	5,6
CIENCIAS BÁSICAS	5,1		6,5	5,6
ARQUITECTURA Y ARTE	5,4	5,5	6,0	5,4
CIENCIAS SOCIALES	5,3	5,4	5,5	5,3
INGENIERÍAS Y TECNOLOGÍAS	4,9	5,5	6,4	5,1
PROGRAMA DE BACHILLERATO	5,1			5,1
AGROPECUARIA Y FORESTAL	5,0		5,7	5,1
TOTAL	5,3	5,9	5,9	5,4

CUADRO N°3.A TASAS DE EGRESO Y TITULACIÓN POR UNIDAD ACADÉMICA. PROMOCIONES 1995-1996-1997 Y PROMEDIO
CARRERAS DE PREGRADO

UNIDAD ACADÉMICA	Número de Ingresados (*)				Número de Egresados				Porcentaje de Egresados versus ingresados				Número de Titulados				Porcentaje de Titulados versus Ingresados				Porcentaje de Titulados versus Egresados			
	1995	1996	1997	Prom.	1995	1996	1997	Prom.	1995	1996	1997	Prom.	1995	1996	1997	Prom.	1995	1996	1997	Prom.	1995	1996	1997	Prom.
Fac. de Agronomía e Ing. Forestal	233	243	244	240	143	137	121	134	61%	56%	50%	56%	142	137	121	133	61%	56%	50%	56%	99%	100%	100%	100%
Escuela de Arquitectura	145	132	140	139	88	66	39	64	61%	50%	28%	46%	88	66	39	64	61%	50%	28%	46%	100%	100%	100%	100%
Escuela de Arte	117	98	95	103	70	65	59	65	60%	66%	62%	63%	63	58	55	59	54%	59%	58%	57%	90%	89%	93%	91%
Programa de Bachillerato	328	434	500	421	233	308	377	306	71%	71%	75%	73%	233	307	377	306	71%	71%	75%	73%	100%	100%	100%	100%
Instituto de Ciencia Política	39	41	30	37	25	26	20	24	64%	63%	67%	65%	25	26	20	24	64%	63%	67%	65%	100%	100%	100%	100%
Facultad de Ciencias Biológicas	131	121	124	125	27	16	16	20	21%	13%	13%	16%	27	16	16	20	21%	13%	13%	16%	100%	100%	100%	100%
Escuela de Construcción Civil	174	179	217	190	107	113	133	118	61%	63%	61%	62%	98	101	105	101	56%	56%	48%	53%	92%	89%	79%	86%
Facultad de Derecho	197	204	227	209	151	169	176	165	77%	83%	78%	79%	109	111	107	109	55%	54%	47%	52%	72%	66%	61%	66%
Escuela de Diseño	79	71	73	74	57	57	55	56	72%	80%	75%	76%	57	57	55	56	72%	80%	75%	76%	100%	100%	100%	100%
Fac. de Cs. Económicas y Admin.	283	281	282	282	225	230	239	231	80%	82%	85%	82%	222	223	235	227	78%	79%	83%	80%	99%	97%	98%	98%
Facultad de Educación	239	287	288	271	218	248	268	245	91%	86%	93%	90%	218	248	268	245	91%	86%	93%	90%	100%	100%	100%	100%
Escuela de Enfermería	120	125	123	123	88	87	90	88	73%	70%	73%	72%	88	87	89	88	73%	70%	72%	72%	100%	100%	99%	100%
Instituto de Estética	21	49	38	36	19	47	32	33	90%	96%	84%	91%	19	46	32	32	90%	94%	84%	90%	100%	98%	100%	99%
Inst. de Est. Urbanos y Territoriales	0	0	0	0																				
Instituto de Filosofía	1	8	20	10	0	2	12	5	0%	25%	60%	48%	0	2	12	5	0%	25%	60%	48%		100%	100%	100%
Facultad de Física	20	21	26	22	6	4	11	7	30%	19%	42%	31%	6	4	10	7	30%	19%	38%	30%	100%	100%	91%	95%
Instituto de Geografía	74	54	65	64	42	31	41	38	57%	57%	63%	59%	42	31	41	38	57%	57%	63%	59%	100%	100%	100%	100%
Instituto de Historia	79	66	69	71	42	36	37	38	53%	55%	54%	54%	39	34	33	35	49%	52%	48%	50%	93%	94%	89%	92%
Escuela de Ingeniería	480	505	501	495	365	381	358	368	76%	75%	71%	74%	350	339	305	331	73%	67%	61%	67%	96%	89%	85%	90%
Facultad de Letras	237	226	187	217	129	126	107	121	54%	56%	57%	56%	123	124	102	116	52%	55%	55%	54%	95%	98%	95%	96%
Facultad de Matemáticas	66	66	75	69	10	15	15	13	15%	23%	20%	19%	10	14	14	13	15%	21%	19%	18%	100%	93%	93%	95%
Escuela de Medicina	87	91	107	95	86	85	92	88	99%	93%	86%	92%	86	85	93	88	99%	93%	87%	93%	100%	100%	101%	100%
Instituto de Música	13	23	55	30	6	13	28	16	46%	57%	51%	52%	6	8	24	13	46%	35%	44%	42%	100%	62%	86%	81%
Escuela de Periodismo	74	89	87	83	63	76	72	70	85%	85%	83%	84%	59	76	68	68	80%	85%	78%	81%	94%	100%	94%	96%
Escuela de Psicología	132	144	160	145	118	133	148	133	89%	92%	93%	92%	118	131	145	131	89%	91%	91%	90%	100%	98%	98%	99%
Facultad de Química	80	102	107	96	23	28	16	22	29%	27%	15%	23%	23	26	16	22	29%	25%	15%	22%	100%	93%	100%	97%
Instituto de Sociología	43	47	58	49	27	36	40	34	63%	77%	69%	70%	26	35	40	34	60%	74%	69%	68%	96%	97%	100%	98%
Escuela de Teatro	2	27	24	18	0	19	17	12	0%	70%	71%	68%	0	19	17	12	0%	70%	71%	68%		100%	100%	100%
Facultad de Teología	70	105	69	81	66	93	31	63	94%	89%	45%	78%	52	79	29	53	74%	75%	42%	66%	79%	85%	94%	84%
Escuela de Trabajo Social	62	45	44	50	53	36	30	40	85%	80%	68%	79%	53	36	30	40	85%	80%	68%	79%	100%	100%	100%	100%
Total Pregrado	3.626	3.884	4.035	3.848	2.487	2.683	2.680	2.617	69%	69%	66%	68%	2.382	2.526	2.498	2.469	66%	65%	62%	64%	96%	94%	93%	94%

Nota: (*) Se consideran además de los ingresos directos, las proyecciones de alumnos egresados de Bachilleratos y de Ciclos Básicos con opción a otra UA

CUADRO N°3.B TASAS DE EGRESO Y TITULACIÓN POR UNIDAD ACADÉMICA. PROMOCIONES 1995-1996-1997 Y PROMEDIO
CARRERAS DE POSTÍTULO

UNIDAD ACADÉMICA	Número de Ingresados				Número de Egresados				Porcentaje de Egresados versus ingresados				Número de Titulados				Porcentaje de Titulados versus Ingresados				Porcentaje de Titulados versus Egresados			
	1995	1996	1997	Prom.	1995	1996	1997	Prom.	1995	1996	1997	Prom.	1995	1996	1997	Prom.	1995	1996	1997	Prom.	1995	1996	1997	Prom.
Fac. de Agronomía e Ing. Forestal	0	0	0	0																				
Escuela de Arquitectura	32	0	22	18	23	0	20	14	72%		91%	81%	23	0	20	14	72%		91%	81%	100%		100%	100%
Escuela de Arte	0	0	0	0																				
Programa de Bachillerato	0	0	0	0																				
Instituto de Ciencia Política	0	0	0	0																				
Facultad de Ciencias Biológicas	0	0	0	0																				
Escuela de Construcción Civil	1	10	81	31	1	8	76	28	100%	80%	94%	91%	1	8	76	28	100%	80%	94%	91%	100%	100%	100%	100%
Facultad de Derecho	16	23	27	22	8	20	17	15	50%	87%	63%	67%	8	15	16	13	50%	65%	59%	58%	100%	75%	94%	90%
Escuela de Diseño	0	0	0	0																				
Fac. de Cs. Económicas y Admin.	68	64	67	66	50	49	11	37	74%	77%	16%	56%	50	49	11	37	74%	77%	16%	56%	100%	100%	100%	100%
Facultad de Educación	85	138	105	109	66	128	94	96	78%	93%	90%	87%	61	112	82	85	72%	81%	78%	77%	92%	88%	87%	89%
Escuela de Enfermería	25	22	26	24	19	11	14	15	76%	50%	54%	60%	19	11	14	15	76%	50%	54%	60%	100%	100%	100%	100%
Instituto de Estética	0	0	0	0																				
Inst. de Est. Urbanos y Territoriales	0	0	0	0																				
Instituto de Filosofía	0	0	0	0																				
Facultad de Física	0	0	0	0																				
Instituto de Geografía	0	0	0	0																				
Instituto de Historia	0	0	0	0																				
Escuela de Ingeniería	26	27	25	26	26	26	23	25	100%	96%	92%	96%	26	26	23	25	100%	96%	92%	96%	100%	100%	100%	100%
Facultad de Letras	0	0	0	0																				
Facultad de Matemáticas	0	0	0	0																				
Escuela de Medicina	124	104	108	112	116	96	103	105	94%	92%	95%	94%	116	96	103	105	94%	92%	95%	94%	100%	100%	100%	100%
Instituto de Música	0	0	0	0																				
Escuela de Periodismo	0	0	0	0																				
Escuela de Psicología	0	0	43	14	0	0	39	13			91%	91%	0	0	39	13			91%	91%			100%	100%
Facultad de Química	0	0	0	0																				
Instituto de Sociología	0	0	0	0																				
Escuela de Teatro	0	17	0	6	0	11	0	4		65%		65%	0	10	0	3		59%		59%		91%		91%
Facultad de Teología	0	0	0	0																				
Escuela de Trabajo Social	29	13	0	14	20	10	0	10	69%	77%		73%	20	10	0	10	69%	77%		73%	100%	100%		100%
Total Postítulo	406	418	504	443	329	359	397	362	81%	86%	79%	82%	324	337	384	348	80%	81%	76%	79%	98%	94%	97%	96%

CUADRO N°3.C TASAS DE EGRESO Y TITULACIÓN POR UNIDAD ACADÉMICA. PROMOCIONES 1995-1996-1997 Y PROMEDIO
CARRERAS DE POSTGRADO

UNIDAD ACADEMICA	Número de Ingresados				Número de Egresados				Porcentaje de Egresados versus ingresados				Número de Titulados				Porcentaje de Titulados versus Ingresados				Porcentaje de Titulados versus Egresados			
	1995	1996	1997	Prom.	1995	1996	1997	Prom.	1995	1996	1997	Prom.	1995	1996	1997	Prom.	1995	1996	1997	Prom.	1995	1996	1997	Prom.
Fac. de Agronomía e Ing. Forestal	35	33	30	33	24	26	21	24	69%	79%	70%	72%	24	26	21	24	69%	79%	70%	72%	100%	100%	100%	100%
Escuela de Arquitectura	8	13	10	10	2	3	4	3	25%	23%	40%	29%	2	3	4	3	25%	23%	40%	29%	100%	100%	100%	100%
Escuela de Arte	0	0	0	0																				
Programa de Bachillerato	0	0	0	0																				
Instituto de Ciencia Política	21	8	19	16	11	1	6	6	52%	13%	32%	32%	11	1	6	6	52%	13%	32%	32%	100%	100%	100%	100%
Facultad de Ciencias Biológicas	20	28	26	25	13	22	19	18	65%	79%	73%	72%	13	22	19	18	65%	79%	73%	72%	100%	100%	100%	100%
Escuela de Construcción Civil	0	0	0	0																				
Facultad de Derecho	13	49	34	32	5	25	19	16	38%	51%	56%	48%	5	25	19	16	38%	51%	56%	48%	100%	100%	100%	100%
Escuela de Diseño	0	0	0	0																				
Fac. de Cs. Económicas y Admin.	89	143	180	137	72	113	158	114	81%	79%	88%	83%	72	112	158	114	81%	78%	88%	82%	100%	99%	100%	100%
Facultad de Educación	36	30	41	36	25	14	30	23	69%	47%	73%	63%	21	10	19	17	58%	33%	46%	46%	84%	71%	63%	73%
Escuela de Enfermería	0	0	0	0																				
Instituto de Estética	0	0	0	0																				
Inst. de Est. Urbanos y Territoriales	26	39	37	34	4	12	20	12	15%	31%	54%	33%	4	12	20	12	15%	31%	54%	33%	100%	100%	100%	100%
Instituto de Filosofía	2	1	2	2	2	0	0	1	100%	0%	0%	33%	2	0	0	1	100%	0%	0%	33%	100%			100%
Facultad de Física	5	7	8	7	4	5	5	5	80%	71%	63%	71%	4	5	4	4	80%	71%	50%	67%	100%	100%	80%	93%
Instituto de Geografía	0	0	0	0																				
Instituto de Historia	3	2	6	4	1	1	2	1	33%	50%	33%	39%	1	1	2	1	33%	50%	33%	39%	100%	100%	100%	100%
Escuela de Ingeniería	74	78	71	74	54	56	46	52	73%	72%	65%	70%	53	51	46	50	72%	65%	65%	67%	98%	91%	100%	96%
Facultad de Letras	15	10	10	12	12	9	10	10	80%	90%	100%	90%	9	7	10	9	60%	70%	100%	77%	75%	78%	100%	84%
Facultad de Matemáticas	9	13	21	14	5	5	8	6	56%	38%	38%	44%	5	4	7	5	56%	31%	33%	40%	100%	80%	88%	89%
Escuela de Medicina	8	7	7	7	6	6	6	6	75%	86%	86%	82%	6	6	6	6	75%	86%	86%	82%	100%	100%	100%	100%
Instituto de Música	0	0	0	0																				
Escuela de Periodismo	0	0	0	0																				
Escuela de Psicología	7	13	21	14	4	9	6	6	57%	69%	29%	52%	4	9	6	6	57%	69%	29%	52%	100%	100%	100%	100%
Facultad de Química	8	3	12	8	8	3	10	7	100%	100%	83%	94%	7	3	8	6	88%	100%	67%	85%	88%	100%	80%	89%
Instituto de Sociología	0	0	0	0																				
Escuela de Teatro	0	0	0	0																				
Facultad de Teología	8	5	8	7	6	1	5	4	75%	20%	63%	53%	6	1	4	4	75%	20%	50%	48%	100%	100%	80%	93%
Escuela de Trabajo Social	0	0	0	0																				
Total Postgrado	387	482	543	471	258	311	375	315	67%	65%	69%	67%	249	298	359	302	64%	62%	66%	64%	97%	96%	96%	96%

CUADRO N°3.D TASAS DE EGRESO Y TITULACIÓN POR UNIDAD ACADÉMICA. PROMOCIONES 1995-1996-1997 Y PROMEDIO
TOTAL UNIVERSIDAD

UNIDAD ACADÉMICA	Número de Ingresados (*)				Número de Egresados				Porcentaje de Egresados versus ingresados				Número de Titulados				Porcentaje de Titulados versus Ingresados				Porcentaje de Titulados versus Egresados			
	1995	1996	1997	Prom.	1995	1996	1997	Prom.	1995	1996	1997	Prom.	1995	1996	1997	Prom.	1995	1996	1997	Prom.	1995	1996	1997	Prom.
Fac. de Agronomía e Ing. Forestal	268	276	274	273	167	163	142	157	62%	59%	52%	58%	166	163	142	157	62%	59%	52%	58%	99%	100%	100%	100%
Escuela de Arquitectura	185	145	172	167	113	69	63	82	61%	48%	37%	48%	113	69	63	82	61%	48%	37%	48%	100%	100%	100%	100%
Escuela de Arte	117	98	95	103	70	65	59	65	60%	66%	62%	63%	63	58	55	59	54%	59%	58%	57%	90%	89%	93%	91%
Programa de Bachillerato	328	434	500	421	233	308	377	306	71%	71%	75%	72%	233	307	377	306	71%	71%	75%	72%	100%	100%	100%	100%
Instituto de Ciencia Política	60	49	49	53	36	27	26	30	60%	55%	53%	56%	36	27	26	30	60%	55%	53%	56%	100%	100%	100%	100%
Facultad de Ciencias Biológicas	151	149	150	150	40	38	35	38	26%	26%	23%	25%	40	38	35	38	26%	26%	23%	25%	100%	100%	100%	100%
Escuela de Construcción Civil	175	189	298	221	108	121	209	146	62%	64%	70%	65%	99	109	181	130	57%	58%	61%	58%	92%	90%	87%	89%
Facultad de Derecho	226	276	288	263	164	214	212	197	73%	78%	74%	75%	122	151	142	138	54%	55%	49%	53%	74%	71%	67%	71%
Escuela de Diseño	79	71	73	74	57	57	55	56	72%	80%	75%	76%	57	57	55	56	72%	80%	75%	76%	100%	100%	100%	100%
Fac. de Cs. Económicas y Admin.	440	488	529	486	347	392	408	382	79%	80%	77%	79%	344	384	404	377	78%	79%	76%	78%	99%	98%	99%	99%
Facultad de Educación	360	455	434	416	309	390	392	364	86%	86%	90%	87%	300	370	369	346	83%	81%	85%	83%	97%	95%	94%	95%
Escuela de Enfermería	145	147	149	147	107	98	104	103	74%	67%	70%	70%	107	98	103	103	74%	67%	69%	70%	100%	100%	99%	100%
Instituto de Estética	21	49	38	36	19	47	32	33	90%	96%	84%	90%	19	46	32	32	90%	94%	84%	90%	100%	98%	100%	99%
Inst. de Est. Urbanos y Territoriales	26	39	37	34	4	12	20	12	15%	31%	54%	33%	4	12	20	12	15%	31%	54%	33%	100%	100%	100%	100%
Instituto de Filosofía	3	9	22	11	2	2	12	5	67%	22%	55%	48%	2	2	12	5	67%	22%	55%	48%	100%	100%	100%	100%
Facultad de Física	25	28	34	29	10	9	16	12	40%	32%	47%	40%	10	9	14	11	40%	32%	41%	38%	100%	100%	88%	96%
Instituto de Geografía	74	54	65	64	42	31	41	38	57%	57%	63%	59%	42	31	41	38	57%	57%	63%	59%	100%	100%	100%	100%
Instituto de Historia	82	68	75	75	43	37	39	40	52%	54%	52%	53%	40	35	35	37	49%	51%	47%	49%	93%	95%	90%	92%
Escuela de Ingeniería	580	610	597	596	445	463	427	445	77%	76%	72%	75%	429	416	374	406	74%	68%	63%	68%	96%	90%	88%	91%
Facultad de Letras	252	236	197	228	141	135	117	131	56%	57%	59%	58%	132	131	112	125	52%	56%	57%	55%	94%	97%	96%	95%
Facultad de Matemáticas	75	79	96	83	15	20	23	19	20%	25%	24%	23%	15	18	21	18	20%	23%	22%	22%	100%	90%	91%	94%
Escuela de Medicina	219	202	222	214	208	187	201	199	95%	93%	91%	93%	208	187	202	199	95%	93%	91%	93%	100%	100%	100%	100%
Instituto de Música	13	23	55	30	6	13	28	16	46%	57%	51%	51%	6	8	24	13	46%	35%	44%	42%	100%	62%	86%	82%
Escuela de Periodismo	74	89	87	83	63	76	72	70	85%	85%	83%	84%	59	76	68	68	80%	85%	78%	81%	94%	100%	94%	96%
Escuela de Psicología	139	157	224	173	122	142	193	152	88%	90%	86%	88%	122	140	190	151	88%	89%	85%	87%	100%	99%	98%	99%
Facultad de Química	88	105	119	104	31	31	26	29	35%	30%	22%	29%	30	29	24	28	34%	28%	20%	27%	97%	94%	92%	94%
Instituto de Sociología	43	47	58	49	27	36	40	34	63%	77%	69%	69%	26	35	40	34	60%	74%	69%	68%	96%	97%	100%	98%
Escuela de Teatro	2	44	24	23	0	30	17	16	0%	68%	71%	46%	0	29	17	15	0%	66%	71%	46%	97%	100%	98%	
Facultad de Teología	78	110	77	88	72	94	36	67	92%	85%	47%	75%	58	80	33	57	74%	73%	43%	63%	81%	85%	92%	86%
Escuela de Trabajo Social	91	58	44	64	73	46	30	50	80%	79%	68%	76%	73	46	30	50	80%	79%	68%	76%	100%	100%	100%	100%
Total Universidad	4.419	4.784	5.082	4.762	3.074	3.353	3.452	3.293	70%	70%	68%	69%	2.955	3.161	3.241	3.119	67%	66%	64%	66%	96%	94%	94%	95%

Nota: (*) En el Pregrado se consideran además de los ingresos directos, las proyecciones de alumnos egresados de Bachilleratos y de Ciclos Básicos con opción a otra UA

CUADRO N°4. TASAS DE EGRESO Y TITULACIÓN POR CARRERA Y FACULTAD. PROMOCIONES 1995-1996-1997 Y PROMEDIO

NOMBRE DE LA CARRERA	Número de Ingresados				Número de Egresados				Tasas de Egreso vérsus Ingresados				Número de Titulados				Tasas de Titulación vérsus Ingresados				Proporción de Titulados vérsus Egresados			
	1995	1996	1997	Prom.	1995	1996	1997	Prom.	1995	1996	1997	Prom.	1995	1996	1997	Prom.	1995	1996	1997	Prom.	1995	1996	1997	Prom.
FACULTAD DE AGRONOMÍA E ING. FORESTAL																								
AGRONOMÍA	163	163	162	163	119	118	103	113	73%	72%	64%	70%	118	118	103	113	72%	72%	64%	69%	99%	100%	100%	100%
INGENIERÍA FORESTAL	70	80	82	77	24	19	18	20	34%	24%	22%	27%	24	19	18	20	34%	24%	22%	27%	100%	100%	100%	100%
MAGISTER EN CS AGROPECUARIAS M/PRODUCCIÓN DE CULTIVOS	10	5	6	7	10	5	6	7	100%	100%	100%	100%	10	5	6	7	100%	100%	100%	100%	100%	100%	100%	100%
MAGISTER EN ECONOMÍA AGRARIA	12	17	12	14	4	11	6	7	33%	65%	50%	49%	4	11	6	7	33%	65%	50%	49%	100%	100%	100%	100%
MAGISTER EN PRODUCCIÓN ANIMAL	11	11	11	11	10	10	9	10	91%	91%	82%	88%	10	10	9	10	91%	91%	82%	88%	100%	100%	100%	100%
FACULTAD DE ARQUITECTURA, DISEÑO Y ESTUDIOS URBANOS																								
ARQUITECTURA	145	132	140	139	88	66	39	64	61%	50%	28%	46%	88	66	39	64	61%	50%	28%	46%	100%	100%	100%	100%
DISEÑO	79	71	73	74	57	57	55	56	72%	80%	75%	76%	57	57	55	56	72%	80%	75%	76%	100%	100%	100%	100%
MAGISTER EN ARQUITECTURA	8	13	10	10	2	3	4	3	25%	23%	40%	29%	2	3	4	3	25%	23%	40%	29%	100%	100%	100%	100%
MAGISTER EN ASENT. HUMANOS Y MEDIO AMBIENTE	17	22	19	19	4	9	11	8	24%	41%	58%	41%	4	9	11	8	24%	41%	58%	41%	100%	100%	100%	100%
MAGISTER EN DESARROLLO URBANO	9	17	18	15	0	3	9	4	0%	18%	50%	23%	0	3	9	4	0%	18%	50%	23%	100%	100%	100%	100%
POSTÍTULO EN ARQUITECTURA DEL PAISAJE	16	0	5	7	12	0	5	6	75%		100%	88%	12	0	5	6	75%		100%	88%	100%		100%	100%
POSTÍTULO MANEJO DEL PAISAJE	16	0	17	11	11	0	15	9	69%		88%	78%	11	0	15	9	69%		88%	78%	100%		100%	100%
PT DE TEATRO M/ DIR. TEATRAL	0	5	0	2	0	3	0	1		60%		60%	0	3	0	1		60%		60%	100%		100%	100%
PT DE TEATRO M/ EN ACTUACIÓN	0	8	0	3	0	7	0	2		88%		88%	0	6	0	2		75%		75%	86%		86%	86%
PT EN TEATRO M/ ANÁLISIS TEATRAL	0	1	0	0	0	1	0	0		100%		100%	0	1	0	0		100%		100%	100%		100%	100%
FACULTAD DE ARTES																								
ACTUACIÓN	2	27	24	18	0	19	17	12	0%	70%	71%	47%	0	19	17	12	0%	70%	71%	47%	100%	100%	100%	100%
LIC. EN ARTE	117	98	95	103	70	65	59	65	60%	66%	62%	63%	63	58	55	59	54%	59%	58%	57%	90%	89%	93%	91%
BACHILLERATO EN MÚSICA	3	17	55	25	0	5	11	5	0%	29%	20%	16%	0	4	8	4	0%	24%	15%	13%	80%	73%	76%	76%
INTÉRPRETE MUSICAL	13	22	55	30	6	8	17	10	46%	36%	31%	38%	6	4	16	9	46%	18%	29%	31%	100%	50%	94%	81%
PROGRAMA DE BACHILLERATO																								
BACHILLERATO EN CIENCIAS	197	288	311	265	81	122	151	118	41%	42%	49%	44%	81	122	151	118	41%	42%	49%	44%	100%	100%	100%	100%
BACHILLERATO EN CIENCIAS SOCIALES Y HUMANIDADES	183	232	277	231	152	186	226	188	83%	80%	82%	82%	152	185	226	188	83%	80%	82%	81%	100%	99%	100%	100%
FACULTAD DE CS. BIOLÓGICAS																								
LIC. EN CIENCIAS BIOLÓGICAS	93	85	85	88	11	1	10	7	12%	1%	12%	8%	11	1	10	7	12%	1%	12%	8%	100%	100%	100%	100%
BIOQUÍMICA	38	36	39	38	16	15	6	12	42%	42%	15%	33%	16	15	6	12	42%	42%	15%	33%	100%	100%	100%	100%
DOCT. EN CS. BIOLÓGICAS, M/ BIOLOGÍA CELULAR Y MOLECULAR	6	8	14	9	3	7	11	7	50%	88%	79%	72%	3	7	11	7	50%	88%	79%	72%	100%	100%	100%	100%
DOCTORADO EN BIOLOGÍA, MENCIÓN ECOLOGÍA	5	2	3	3	4	0	3	2	80%	0%	100%	60%	4	0	3	2	80%	0%	100%	60%	100%		100%	100%
DOCTORADO EN CS. BIOLÓGICAS, M/ CS FISIOLÓGICAS	1	5	3	3	0	4	1	2	0%	80%	33%	38%	0	4	1	2	0%	80%	33%	38%	100%		100%	100%
MAGISTER EN BIOQUÍMICA	8	13	6	9	6	11	4	7	75%	85%	67%	75%	6	11	4	7	75%	85%	67%	75%	100%	100%	100%	100%
FACULTAD DE CS. ECONÓMICAS Y ADMIN.																								
INGENIERÍA COMERCIAL	279	281	282	281	221	230	239	230	79%	82%	85%	82%	218	223	235	225	78%	79%	83%	80%	99%	97%	98%	98%
LIC. EN ECONOMÍA	4	0	0	1	4	0	0	1	100%			100%	4	0	0	1	100%			100%	100%		100%	100%

CUADRO N°4. TASAS DE EGRESO Y TITULACIÓN POR CARRERA Y FACULTAD. PROMOCIONES 1995-1996-1997 Y PROMEDIO

NOMBRE DE LA CARRERA	Número de Ingresados				Número de Egresados				Tasas de Egreso vérsus Ingresados				Número de Titulados				Tasas de Titulación vérsus Ingresados				Proporción de Titulados vérsus Egresados			
	1995	1996	1997	Prom.	1995	1996	1997	Prom.	1995	1996	1997	Prom.	1995	1996	1997	Prom.	1995	1996	1997	Prom.	1995	1996	1997	Prom.
MAGISTER EN ADMINISTRACIÓN DE EMPRESAS	66	83	119	89	54	71	113	79	82%	86%	95%	87%	54	71	113	79	82%	86%	95%	87%	100%	100%	100%	100%
MAGISTER EN ADMINISTRACIÓN DE EMPRESAS ACE	0	0	6	2	0	0	6	2			100%	100%	0	0	6	2			100%	100%			100%	100%
MAGISTER EN CIENCIAS DE LA ECONOMÍA	8	15	0	8	3	0	0	1	38%	0%		19%	3	0	0	1	38%	0%		19%	100%			100%
MAGISTER EN ECONOMÍA APLICADA M/ECONOMÍA DE EMPRESAS	15	45	55	38	15	42	39	32	100%	93%	71%	88%	15	41	39	32	100%	91%	71%	87%	100%	98%	100%	99%
POSTITULO EN ADM. DE EMPRESAS	68	64	67	66	50	49	11	37	74%	77%	16%	56%	50	49	11	37	74%	77%	16%	56%	100%	100%	100%	100%
FACULTAD DE CS. SOCIALES																								
PSICOLOGÍA	132	144	160	145	118	133	148	133	89%	92%	93%	91%	118	131	145	131	89%	91%	91%	90%	100%	98%	98%	99%
TRABAJO SOCIAL	62	45	44	50	53	36	30	40	85%	80%	68%	78%	53	36	30	40	85%	80%	68%	78%	100%	100%	100%	100%
SOCIOLOGÍA	43	47	58	49	27	36	40	34	63%	77%	69%	69%	26	35	40	34	60%	74%	69%	68%	96%	97%	100%	98%
MAGISTER EN PSICOLOGÍA	7	13	21	14	4	9	6	6	57%	69%	29%	52%	4	9	6	6	57%	69%	29%	52%	100%	100%	100%	100%
POSTITULO DE EST. DE LA FAMILIA	29	13	0	14	20	10	0	10	69%	77%		73%	20	10	0	10	69%	77%		73%	100%	100%		100%
POSTÍTULO EN PSICODIAGNÓSTICO CON TÉCNICAS PROYECTIVAS	0	0	43	14	0	0	39	13			91%	91%	0	0	39	13			91%	91%			100%	100%
FACULTAD DE COMUNICACIONES																								
PERIODISMO	74	88	87	83	63	76	72	70	85%	86%	83%	85%	59	76	68	68	80%	86%	78%	81%	94%	100%	94%	96%
FACULTAD DE DERECHO																								
DERECHO	197	204	227	209	151	169	176	165	77%	83%	78%	79%	109	111	107	109	55%	54%	47%	52%	72%	66%	61%	66%
MAG. EN DERECHO PÚBLICO C/M EN DERECHO CONSTITUCIONAL	13	14	9	12	5	8	3	5	38%	57%	33%	43%	5	8	3	5	38%	57%	33%	43%	100%	100%	100%	100%
MAGISTER EN DERECHO DE LA EMPRESA	0	35	25	20	0	17	16	11		49%	64%	56%	0	17	16	11		49%	64%	56%		100%	100%	100%
POSTÍTULO EN CRIMINOLOGÍA	13	0	18	10	7	0	15	7	54%		83%	69%	7	0	14	7	54%		78%	66%	100%		93%	97%
POSTÍTULO EN DERECHO CONSTITUCIONAL	3	4	1	3	1	3	1	2	33%	75%	100%	69%	1	3	1	2	33%	75%	100%	69%	100%	100%	100%	100%
POSTÍTULO EN DERECHO DE LA EMPRESA	0	19	8	9	0	17	1	6		89%	13%	51%	0	12	1	4		63%	13%	38%		71%	100%	85%
FACULTAD DE EDUCACIÓN																								
PEDAGOGÍA GENERAL BÁSICA	93	94	90	92	78	81	80	80	84%	86%	89%	86%	78	81	80	80	84%	86%	89%	86%	100%	100%	100%	100%
P. MEDIA EN CASTELLANO	23	25	15	21	23	25	15	21	100%	100%	100%	100%	23	25	15	21	100%	100%	100%	100%	100%	100%	100%	100%
P. MEDIA EN INGLÉS	4	11	3	6	4	9	2	5	100%	82%	67%	83%	4	9	2	5	100%	82%	67%	83%	100%	100%	100%	100%
P. MEDIA EN HISTORIA, GEOGRAFÍA Y EDUCACIÓN CÍVICA	10	11	6	9	10	8	6	8	100%	73%	100%	91%	10	8	6	8	100%	73%	100%	91%	100%	100%	100%	100%
P. MEDIA EN ARTES PLÁSTICAS	6	14	12	11	6	13	12	10	100%	93%	100%	98%	6	13	12	10	100%	93%	100%	98%	100%	100%	100%	100%
P. MEDIA EN RELIGIÓN Y MORAL	7	15	4	9	7	14	4	8	100%	93%	100%	98%	7	14	4	8	100%	93%	100%	98%	100%	100%	100%	100%
P. MEDIA EN MATEMÁTICA	4	12	16	11	4	9	15	9	100%	75%	94%	90%	4	9	15	9	100%	75%	94%	90%	100%	100%	100%	100%
P. MEDIA EN CIENCIAS NATURALES Y QUÍMICA	2	0	0	1	1	0	0	0	50%			50%	1	0	0	0	50%			50%	100%			100%
EDUCACIÓN DE PÁRVULOS	100	105	108	104	85	89	99	91	85%	85%	92%	87%	85	89	99	91	85%	85%	92%	87%	100%	100%	100%	100%
PROGRAMA DE FORMACIÓN PEDAGÓGICA PARA LICENCIADOS	0	0	39	13	0	0	35	12			90%	90%	0	0	35	12			90%	90%				
DOCTORADO EN CIENCIAS DE LA EDUCACIÓN	7	5	6	6	7	4	5	5	100%	80%	83%	88%	7	4	4	5	100%	80%	67%	82%	100%	100%	80%	93%
MAGISTER EN CIENCIAS DE LA EDUCACIÓN	6	5	8	6	3	3	5	4	50%	60%	63%	58%	1	1	2	1	17%	20%	25%	21%	33%	33%	40%	36%
MAGISTER EN DISEÑO DE INSTRUCCIÓN	7	5	6	6	5	1	3	3	71%	20%	50%	47%	4	1	2	2	57%	20%	33%	37%	80%	100%	67%	82%
MAGISTER EN EDUCACIÓN ESPECIAL	11	10	13	11	9	4	10	8	82%	40%	77%	66%	8	3	6	6	73%	30%	46%	50%	89%	75%	60%	75%

CUADRO N°4. TASAS DE EGRESO Y TITULACIÓN POR CARRERA Y FACULTAD. PROMOCIONES 1995-1996-1997 Y PROMEDIO

NOMBRE DE LA CARRERA	Número de Ingresados				Número de Egresados				Tasas de Egreso vérsus Ingresados				Número de Titulados				Tasas de Titulación vérsus Ingresados				Proporción de Titulados vérsus Egresados			
	1995	1996	1997	Prom.	1995	1996	1997	Prom.	1995	1996	1997	Prom.	1995	1996	1997	Prom.	1995	1996	1997	Prom.	1995	1996	1997	Prom.
MAGISTER EN EDUCACIÓN MENCIÓN ADMINIST. EDUCACIONAL	5	5	8	6	1	2	7	3	20%	40%	88%	49%	1	1	5	2	20%	20%	63%	34%	100%	50%	71%	74%
CONSEJERÍA EDUC. Y VOCACIONAL PARA EDUC. GRAL. BÁSICA	4	9	6	6	3	9	5	6	75%	100%	83%	86%	3	9	5	6	75%	100%	83%	86%	100%	100%	100%	100%
CONSEJERÍA EDUC. Y VOCACIONAL PARA LA ENSEÑANZA MEDIA	17	15	16	16	14	15	15	15	82%	100%	94%	92%	14	15	15	15	82%	100%	94%	92%	100%	100%	100%	100%
POSTÍTULO DE ESPECIALISTA EN DIFICULTADES DE APRENDIZAJE	43	86	57	62	35	79	51	55	81%	92%	89%	88%	30	71	44	48	70%	83%	77%	77%	86%	90%	86%	87%
POSTÍTULO DE PROFESOR ESPEC. EN ADM. DE ORG. EDUCATIVAS	10	12	11	11	6	10	8	8	60%	83%	73%	72%	6	7	8	7	60%	58%	73%	64%	100%	70%	100%	90%
POSTÍTULO ESPECIALISTA EN CURRÍCULUM Y EVAL. ESCOLAR	11	16	15	14	8	15	15	13	73%	94%	100%	89%	8	10	10	9	73%	63%	67%	67%	100%	67%	67%	78%
FACULTAD DE FILOSOFÍA																								
LIC. EN ESTÉTICA	21	49	38	36	19	47	32	33	90%	96%	84%	90%	19	46	32	32	90%	94%	84%	90%	100%	98%	100%	99%
LIC. EN FILOSOFÍA	1	8	20	10	0	2	12	5	0%	25%	60%	28%	0	2	12	5	0%	25%	60%	28%	100%	100%	100%	100%
DOCTORADO EN FILOSOFÍA	2	1	2	2	2	0	0	1	100%	0%	0%	33%	2	0	0	1	100%	0%	0%	33%	100%			100%
FACULTAD DE FÍSICA																								
LIC. EN ASTRONOMÍA	0	0	1	0	0	0	1	0			100%	100%	0	0	1	0			100%	100%			100%	100%
LIC. EN FÍSICA	20	21	25	22	6	4	10	7	30%	19%	40%	30%	6	4	9	6	30%	19%	36%	28%	100%	100%	90%	97%
DOCTORADO EN CIENCIAS EXACTAS M/ FÍSICA	2	5	4	4	1	3	3	2	50%	60%	75%	62%	1	3	2	2	50%	60%	50%	53%	100%	100%	67%	89%
MAGISTER EN CIENCIAS EXACTAS M/ FÍSICA	3	2	4	3	3	2	2	2	100%	100%	50%	83%	3	2	2	2	100%	100%	50%	83%	100%	100%	100%	100%
FACULTAD DE HISTORIA, GEOGRAFÍA Y CIENCIA POLÍTICA																								
LIC. EN HISTORIA	79	66	69	71	42	36	37	38	53%	55%	54%	54%	39	34	33	35	49%	52%	48%	50%	93%	94%	89%	92%
GEOGRAFÍA	74	54	65	64	42	31	41	38	57%	57%	63%	59%	42	31	41	38	57%	57%	63%	59%	100%	100%	100%	100%
LIC. EN CIENCIA POLÍTICA	39	41	30	37	25	26	20	24	64%	63%	67%	65%	25	26	20	24	64%	63%	67%	65%	100%	100%	100%	100%
DOCTORADO EN HISTORIA	3	2	6	4	1	1	2	1	33%	50%	33%	39%	1	1	2	1	33%	50%	33%	39%	100%	100%	100%	100%
MAG. EN CIENCIA POLÍTICA	21	8	19	16	11	1	6	6	52%	13%	32%	32%	11	1	6	6	52%	13%	32%	32%	100%	100%	100%	100%
FACULTAD DE INGENIERÍA																								
INGENIERÍA CIVIL	480	505	501	495	365	381	358	368	76%	75%	71%	74%	350	339	305	331	73%	67%	61%	67%	96%	89%	85%	90%
CONSTRUCCIÓN CIVIL	174	179	217	190	107	113	133	118	61%	63%	61%	62%	98	101	105	101	56%	56%	48%	54%	92%	89%	79%	87%
DOCTORADO EN CIENCIAS DE LA INGENIERÍA	8	14	13	12	4	7	5	5	50%	50%	38%	46%	4	7	5	5	50%	50%	38%	46%	100%	100%	100%	100%
MAGISTER EN CIENCIAS DE LA INGENIERÍA	66	64	58	63	50	49	41	47	76%	77%	71%	74%	49	44	41	45	74%	69%	71%	71%	98%	90%	100%	96%
POST. EN ADM. EMPRESAS CONST. M. EN DES. IN. Y D. OBRAS CIVILES	1	10	10	7	1	8	7	5	100%	80%	70%	83%	1	8	7	5	100%	80%	70%	83%	100%	100%	100%	100%
POST. EN PREVENCIÓN DE RIESGOS EN EL SECTOR PRODUCTIVO	0	0	71	24	0	0	69	23			97%	97%	0	0	69	23			97%	97%			100%	100%
POSTÍTULO EN GESTIÓN INFORMÁTICA	26	27	25	26	26	26	23	25	100%	96%	92%	96%	26	26	23	25	100%	96%	92%	96%	100%	100%	100%	100%
FACULTAD DE LETRAS																								
TRADUCCIÓN INGLÉS-FRANCÉS	41	35	34	37	30	17	21	23	73%	49%	62%	61%	28	17	19	21	68%	49%	56%	58%	93%	100%	90%	95%
TRADUCCIÓN INGLÉS-ALEMÁN	30	27	30	29	19	18	22	20	63%	67%	73%	68%	16	18	20	18	53%	67%	67%	62%	84%	100%	91%	92%
LIC. EN LETRAS M/ LING. Y LIT. HISPÁNICA	164	164	122	150	65	81	58	68	40%	49%	48%	46%	64	79	57	67	39%	48%	47%	45%	98%	98%	98%	98%
LIC. EN LETRAS M/ LING. Y LIT. INGLESA	164	160	119	148	15	10	6	10	9%	6%	5%	7%	15	10	6	10	9%	6%	5%	7%	100%	100%	100%	100%

CUADRO N°4. TASAS DE EGRESO Y TITULACIÓN POR CARRERA Y FACULTAD. PROMOCIONES 1995-1996-1997 Y PROMEDIO

NOMBRE DE LA CARRERA	Número de Ingresados				Número de Egresados				Tasas de Egreso vérsus Ingresados				Número de Titulados				Tasas de Titulación vérsus Ingresados				Proporción de Titulados vérsus Egresados			
	1995	1996	1997	Prom.	1995	1996	1997	Prom.	1995	1996	1997	Prom.	1995	1996	1997	Prom.	1995	1996	1997	Prom.	1995	1996	1997	Prom.
MAGISTER EN LETRAS C/M EN LINGÜÍSTICA APLICADA	8	0	2	3	6	0	2	3	75%	100%	88%		6	0	2	3	75%	100%	88%	100%	100%	100%		
MAGISTER EN LETRAS MENCIÓN LINGÜÍSTICA	3	2	2	2	3	2	2	2	100%	100%	100%	100%	1	1	2	1	33%	50%	100%	61%	33%	50%	100%	61%
MAGISTER EN LETRAS MENCIÓN LITERATURA	4	8	6	6	3	7	6	5	75%	88%	100%	88%	2	6	6	5	50%	75%	100%	75%	67%	86%	100%	84%
FACULTAD DE MATEMÁTICA																								
LIC. EN MATEMÁTICAS	66	66	75	69	10	15	15	13	15%	23%	20%	19%	10	14	14	13	15%	21%	19%	18%	2%	1%	1%	1%
DOCTORADO EN CIENCIAS EXACTAS MENCIÓN MATEMÁTICAS	0	4	9	4	0	2	5	2		50%	56%	53%	0	1	4	2		25%	44%	35%		13%	9%	11%
MAGISTER EN CIENCIAS EXACTAS MENCIÓN MATEMÁTICAS	3	5	5	4	2	0	2	1	67%	0%	40%	36%	2	0	2	1	67%	0%	40%	36%	33%		20%	27%
MAGISTER EN ESTADÍSTICA	6	4	7	6	3	3	1	2	50%	75%	14%	46%	3	3	1	2	50%	75%	14%	46%	17%	25%	14%	19%
FACULTAD DE MEDICINA																								
MEDICINA	87	91	107	95	86	85	92	88	99%	93%	86%	93%	86	85	93	88	99%	93%	87%	93%	1%	1%	1%	1%
ENFERMERÍA-OBSTETRICIA	114	112	115	114	84	76	85	82	74%	68%	74%	72%	84	76	84	81	74%	68%	73%	72%	1%	1%	1%	1%
ENFERMERA-MATRONA (PROGRAMA COMPL. PARA MATRONAS)	5	11	8	8	4	11	5	7	80%	100%	63%	81%	4	11	5	7	80%	100%	63%	81%	20%	9%	13%	14%
DOCTORADO EN CIENCIAS MÉDICAS	2	1	2	2	1	1	2	1	50%	100%	100%	83%	1	1	2	1	50%	100%	100%	83%	50%	100%	50%	67%
MAGISTER EN NUTRICIÓN	6	6	5	6	5	5	4	5	83%	83%	80%	82%	5	5	4	5	83%	83%	80%	82%	17%	17%	20%	18%
ESPECIALIDADES MÉDICAS																								
ANATOMÍA PATOLÓGICA	1	5	3	3	1	4	2	2	100%	80%	67%	82%	1	4	2	2	100%	80%	67%	82%	100%	20%	33%	51%
ANESTESIOLOGÍA	11	11	9	10	11	10	8	10	100%	91%	89%	93%	11	10	8	10	100%	91%	89%	93%	9%	9%	11%	10%
CIRUGÍA GENERAL	6	6	6	6	6	5	4	5	100%	83%	67%	83%	6	5	4	5	100%	83%	67%	83%	17%	17%	17%	17%
DERMATOLOGÍA	7	2	2	4	7	2	2	4	100%	100%	100%	100%	7	2	2	4	100%	100%	100%	100%	14%	50%	50%	38%
GINECOLOGÍA Y OBSTETRICIA	9	6	8	8	7	6	8	7	78%	100%	100%	93%	7	6	8	7	78%	100%	100%	93%	11%	17%	13%	13%
LABORATORIO CLÍNICO	6	2	2	3	6	2	2	3	100%	100%	100%	100%	6	2	2	3	100%	100%	100%	100%	17%	50%	50%	39%
MEDICINA GENERAL DEL ADULTO	14	7	6	9	13	6	5	8	93%	86%	83%	87%	13	6	5	8	93%	86%	83%	87%	7%	14%	17%	13%
MEDICINA GENERAL DEL NIÑO	12	7	7	9	12	7	7	9	100%	100%	100%	100%	12	7	7	9	100%	100%	100%	100%	8%	14%	14%	12%
MEDICINA INTERNA	11	12	13	12	10	11	13	11	91%	92%	100%	94%	10	11	13	11	91%	92%	100%	94%	9%	8%	8%	8%
MEDICINA NUCLEAR	0	2	2	1	0	2	2	1		100%	100%	100%	0	2	2	1		100%	100%	100%		50%	50%	50%
NEUROCIRUGÍA	2	1	1	1	2	1	1	1	100%	100%	100%	100%	2	1	1	1	100%	100%	100%	100%	50%	100%	100%	83%
NEUROLOGÍA	4	4	2	3	4	4	2	3	100%	100%	100%	100%	4	4	2	3	100%	100%	100%	100%	25%	25%	50%	33%
OFTALMOLOGÍA	3	1	3	2	3	1	3	2	100%	100%	100%	100%	3	1	3	2	100%	100%	100%	100%	33%	100%	33%	56%
OTORRINOLARINGOLOGÍA	0	3	1	1	0	3	1	1		100%	100%	100%	0	3	1	1		100%	100%	100%		33%	100%	67%
PEDIATRÍA	10	9	12	10	9	8	12	10	90%	89%	100%	93%	9	8	12	10	90%	89%	100%	93%	10%	11%	8%	10%
RADIOLOGÍA	5	5	6	5	5	4	6	5	100%	80%	100%	93%	5	4	6	5	100%	80%	100%	93%	20%	20%	17%	19%
SALUD PÚBLICA	0	0	1	0	0	0	1	0			100%	100%	0	0	1	0			100%	100%			100%	100%
TRAUMATOLOGÍA Y ORTOPEDIA	4	6	5	5	4	6	5	5	100%	100%	100%	100%	4	6	5	5	100%	100%	100%	100%	25%	17%	20%	21%
SUB-ESPECIALIDADES MÉDICAS																								
ANESTESIA CARDIOVASCULAR	1	1	0	1	1	1	0	1	100%	100%		100%	1	1	0	1	100%	100%		100%	100%		100%	100%
CARDIOLOGÍA	4	4	5	4	4	4	5	4	100%	100%	100%	100%	4	4	5	4	100%	100%	100%	100%	25%	25%	20%	23%
CIRUGÍA CARDIOVASCULAR	1	0	1	1	1	0	1	1	100%		100%	100%	1	0	1	1	100%		100%	100%	100%		100%	100%
CIRUGÍA DIGESTIVA	1	0	2	1	1	0	2	1	100%		100%	100%	1	0	2	1	100%		100%	100%	100%		50%	75%
CIRUGÍA VASCULAR	3	1	1	2	0	0	1	0	0%	0%	100%	33%	0	0	1	0	0%	0%	100%	33%			100%	100%
ENDOCRINOLOGÍA	0	2	1	1	0	2	1	1		100%	100%	100%	0	2	1	1		100%	100%	100%		50%	100%	75%

CUADRO N°4. TASAS DE EGRESO Y TITULACIÓN POR CARRERA Y FACULTAD. PROMOCIONES 1995-1996-1997 Y PROMEDIO

NOMBRE DE LA CARRERA	Número de Ingresados				Número de Egresados				Tasas de Egreso vérsus Ingresados				Número de Titulados				Tasas de Titulación vérsus Ingresados				Proporción de Titulados vérsus Egresados			
	1995	1996	1997	Prom.	1995	1996	1997	Prom.	1995	1996	1997	Prom.	1995	1996	1997	Prom.	1995	1996	1997	Prom.	1995	1996	1997	Prom.
	ENFERMEDADES RESPIRATORIAS	1	2	1	1	1	2	1	1	100%	100%	100%	100%	1	2	1	1	100%	100%	100%	100%	100%	50%	100%
GASTROENTEROLOGÍA	2	1	2	2	2	1	2	2	100%	100%	100%	100%	2	1	2	2	100%	100%	100%	100%	50%	100%	67%	
HEMATOLOGÍA	1	0	1	1	1	0	1	1	100%		100%	100%	1	0	1	1	100%		100%	100%	100%		100%	100%
HEMATOLOGÍA Y ONCOLOGÍA	0	0	1	0	0	0	1	0			100%	100%	0	0	1	0			100%	100%			100%	100%
INMUNOLOGÍA CLÍNICA Y REUMATOLOGÍA	1	1	1	1	1	1	1	1	100%	100%	100%	100%	1	1	1	1	100%	100%	100%	100%	100%	100%	100%	100%
NEFROLOGÍA	2	1	1	1	2	1	1	1	100%	100%	100%	100%	2	1	1	1	100%	100%	100%	100%	50%	100%	83%	
NEONATOLOGÍA	1	0	1	1	1	0	1	1	100%		100%	100%	1	0	1	1	100%		100%	100%	100%		100%	100%
UROLOGÍA	1	2	1	1	1	2	1	1	100%	100%	100%	100%	1	2	1	1	100%	100%	100%	100%	100%	50%	100%	83%
POSTÍTULO ENFERMERÍA DEL RECIÉN NACIDO DE ALTO RIESGO	0	1	1	1	0	1	0	0		100%	0%	50%	0	1	0	0		100%	0%	50%		100%	100%	
ENFERMERÍA EN SALUD MENTAL Y PSIQUIATRÍA	7	0	0	2	6	0	0	2	86%			86%	6	0	0	2	86%			86%	14%		14%	
POSTÍTULO ENFERMERÍA DEL ADULTO CON PROBLEMAS ONCOLÓGICOS	1	3	4	3	0	2	3	2	0%	67%	75%	47%	0	2	3	2	0%	67%	75%	47%		33%	25%	29%
POSTÍTULO ENFERMERÍA DEL NIÑO CON PROBLEMAS ONCOLÓGICOS	3	2	2	2	2	2	2	2	67%	100%	100%	89%	2	2	2	2	67%	100%	100%	89%	33%	50%	44%	
ENFERMERÍA DEL ADULTO M/ CUIDADOS RESPIRATORIOS	0	2	0	1	0	1	0	0		50%		50%	0	1	0	0		50%		50%		50%	50%	
ENFERMERÍA DEL ADULTO M/ ENF NEUROQUIRÚRGICA	2	1	1	1	2	0	1	1	100%	0%	100%	67%	2	0	1	1	100%	0%	100%	67%	50%		100%	75%
POSTÍTULO ENFERMERÍA DEL ADULTO CON PROBLEMAS RENALES	5	3	8	5	4	3	3	3	80%	100%	38%	73%	4	3	3	3	80%	100%	38%	73%	20%	33%	13%	22%
POSTÍTULO ENFERMERÍA DEL ADULTO CON PROBLEMAS CARDÍACOS	3	5	6	5	3	1	3	2	100%	20%	50%	57%	3	1	3	2	100%	20%	50%	57%	33%	20%	17%	23%
POSTÍTULO EN ENFERMERÍA DEL NIÑO CON PROBLEMAS CARDÍACOS	2	2	0	1	1	1	0	1	50%	50%		50%	1	1	0	1	50%	50%		50%	50%	50%		50%
ENFERMERÍA DEL ADULTO M/ ENFERMERÍA GERONTOGERIÁTRICA	1	0	2	1	0	0	1	0	0%		50%	25%	0	0	1	0	0%		50%	25%			50%	50%
POSTÍTULO EN ENFERMERÍA EN CUIDADOS CRÍTICOS DEL NIÑO	1	3	2	2	1	0	1	1	100%	0%	50%	50%	1	0	1	1	100%	0%	50%	50%	100%		50%	75%
FACULTAD DE QUÍMICA																								
LIC. EN QUÍMICA	80	42	34	52	8	7	6	7	10%	17%	18%	15%	8	7	6	7	10%	17%	18%	15%	1%	2%	3%	2%
QUÍMICA Y FARMACIA	79	60	73	71	15	21	10	15	19%	35%	14%	23%	15	19	10	15	19%	32%	14%	21%	1%	2%	1%	1%
DOCTORADO EN CS EXACTAS MENCIÓN QUÍMICA	8	3	12	8	8	3	10	7	100%	100%	83%	94%	7	3	8	6	88%	100%	67%	85%	11%	33%	7%	17%
FACULTAD DE TEOLOGÍA																								
BACHILLERATO EN CIENCIAS RELIGIOSAS	70	105	68	81	23	25	12	20	33%	24%	18%	25%	20	24	12	19	29%	23%	18%	23%	87%	96%	100%	94%
LIC. EN CIENCIAS RELIGIOSAS	70	105	68	81	27	33	8	23	39%	31%	12%	27%	21	25	8	18	30%	24%	12%	22%	78%	76%	100%	85%
BACHILLERATO EN TEOLOGÍA	70	105	69	81	16	35	11	21	23%	33%	16%	24%	11	30	9	17	16%	29%	13%	19%	69%	86%	82%	79%
DOCTORADO EN TEOLOGÍA	2	1	0	1	2	0	0	1	100%	0%		50%	2	0	0	1	100%	0%		50%	100%			100%
MAGISTER EN TEOLOGÍA	6	4	8	6	4	1	5	3	67%	25%	63%	51%	4	1	4	3	67%	25%	50%	47%	100%	100%	80%	93%
TOTAL PREGRADO	3.626	3.884	4.035	3.848	2.487	2.683	2.680	2.617	69%	69%	66%	68%	2.382	2.526	2.498	2.469	66%	65%	62%	64%	96%	94%	93%	94%
TOTAL POSTÍTULO	406	418	504	443	329	359	397	362	81%	86%	79%	82%	324	337	384	348	80%	81%	76%	79%	98%	94%	97%	96%
TOTAL POSTGRADO	387	482	543	471	258	311	375	315	67%	65%	69%	67%	249	298	359	302	64%	62%	66%	64%	97%	96%	96%	96%
TOTAL UNIVERSIDAD	4.419	4.784	5.082	4.762	3.074	3.353	3.452	3.293	70%	70%	68%	69%	2.955	3.161	3.241	3.119	67%	66%	64%	66%	96%	94%	94%	95%

B. Duración promedio semestral entre Ingreso-Egreso y Titulación

1. Duración semestral según nivel de carreras

La duración promedio semestral entre ingreso y titulación son: 11,8 Pregrado (casi 6 años), 6,6 para el Postgrado (casi 3 años y medio) y en el postítulo este valor alcanza a 5,1 semestres (2 años y medio).

Promoción	Pregrado			Postítulo			Postgrado		
	Ingreso	Egreso	Ingreso	Ingreso	Egreso	Ingreso	Ingreso	Egreso	Ingreso
	Egreso	Titulac.	Titulac.	Egreso	Titulac.	Titulac.	Egreso	Titulac.	Titulac.
1985	10,5	2,7	13,2	3,3	1,9	5,2	5,5	4,0	9,5
1986	10,5	2,6	13,1	3,9	1,6	5,4	5,7	3,1	8,7
1987	10,6	2,5	13,1	4,0	1,4	5,3	5,3	4,0	9,3
1988	10,6	2,3	13,0	3,3	2,1	5,4	5,4	4,0	9,4
1989	10,9	2,2	13,1	4,2	1,6	5,8	4,9	4,3	9,1
1990	10,8	2,3	13,1	3,8	1,9	5,7	4,4	4,4	8,9
1991	11,0	2,1	13,1	3,8	1,6	5,4	4,7	3,6	8,4
1992	10,9	2,1	13,0	3,8	1,4	5,2	4,4	3,4	7,9
1993	10,9	2,0	12,9	3,6	1,4	5,0	4,7	2,6	7,3
1994	10,6	1,7	12,3	3,8	1,8	5,6	4,8	2,1	6,9
1995	10,5	1,7	12,3	3,8	1,4	5,2	5,0	2,2	7,2
1996	10,2	1,6	11,8	3,8	1,8	5,6	4,9	1,6	6,5
1997	9,8	1,4	11,2	3,3	1,4	4,7	4,8	1,4	6,2
Promedio 3 Últimas promociones	10,2	1,6	11,8	3,6	1,5	5,1	4,9	1,7	6,6

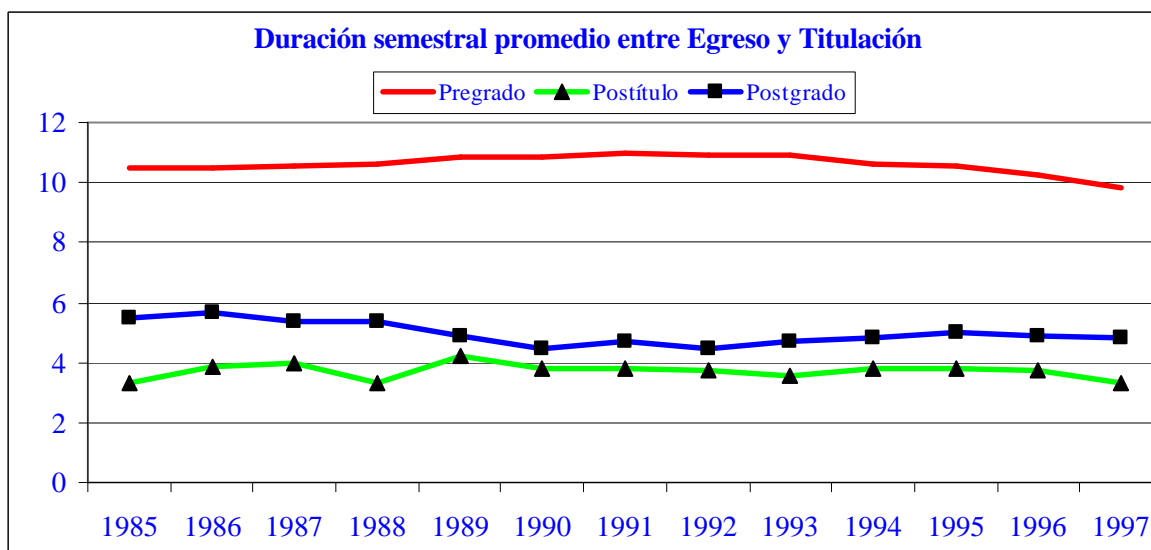

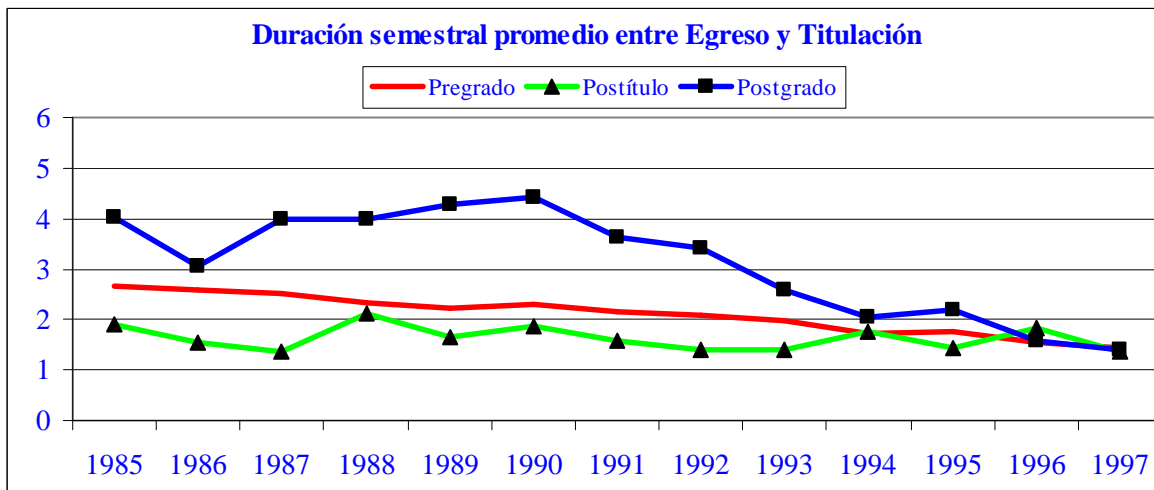

Observamos del gráfico anterior, la disminución de la duración entre el egreso y titulación del Pregrado (casi 3 semestres en la década de los 80 y 1,4 al día de hoy). Esta disminución es la consecuencia de políticas de registro académico implementadas en la actualidad con el fin de acortar los plazos entre el egreso y la titulación. Concretamente ya hace varios años en el Departamento de Registros Académicos, se han establecido nuevos procedimientos para titular a los alumnos, año tras año se indica a las Unidades Académicas que durante el año académico envíen las notificaciones de título, teniendo la preocupación de que los alumnos cumplan las exigencias adicionales para titularse, y esto dentro del año en que el alumno ha egresado. En aquellos casos que tengan los requerimientos para titularse al año siguiente de haber egresado, la fecha de titulación debe respetar el cumplimiento del requisito de titulación. Este procedimiento significó que tanto los alumnos como las Unidades Académicas se preocuparan de los plazos y exigencias oportunamente.

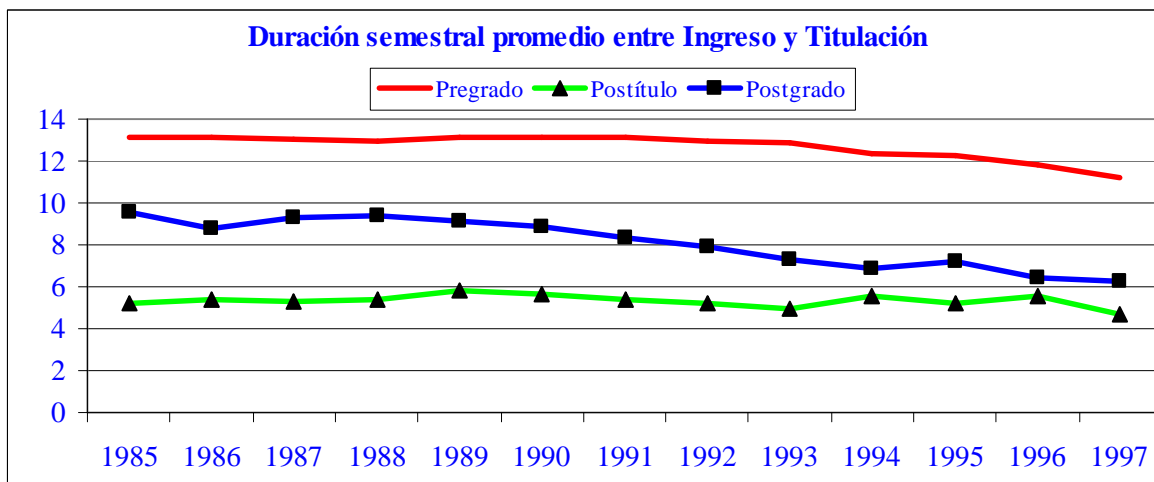

CUADRO N°6. DURACIÓN PROMEDIO SEMESTRAL ENTRE INGRESO EGRESO Y TITULACIÓN SEGÚN CARRERAS POR FACULTAD. PROMOCIONES 1995-1996-1997 Y PROMEDIO

NOMBRE DE LA CARRERA	DURACIÓN SEMESTRAL EGRESO	Duración semestral promedio entre Ingreso y Egreso				Duración semestral promedio entre Egreso y Titulación				Duración semestral promedio entre Ingreso y Titulación				Promedio del Promedio Ponderado Acumulado Alumnos Titulados			
		1995	1996	1997	Prom.	1995	1996	1997	Prom.	1995	1996	1997	Prom.	1995	1996	1997	Prom.
MAGISTER EN LETRAS C/M EN LINGÜÍSTICA APLICADA	4	5,2		6,0	5,4	0,8		4,0	1,6	6,0		10,0	7,0	6,2		5,6	6,1
MAGISTER EN LETRAS MENCIÓN LINGÜÍSTICA	4	6,0	6,0	6,0	6,0	2,0	5,0	5,5	4,5	8,0	11,0	11,5	10,5	6,2	6,7	6,1	6,3
MAGISTER EN LETRAS MENCIÓN LITERATURA	4	5,3	5,6	5,8	5,6	1,0	2,7	1,2	1,8	6,3	8,2	7,0	7,4	6,3	6,5	6,6	6,5
FACULTAD DE MATEMÁTICA																	
LIC. EN MATEMÁTICAS	8	10,6	11,4	10,0	10,7	1,4	1,3	2,2	1,7	12,0	12,7	12,2	12,3	4,8	4,8	5,0	4,9
DOCTORADO EN CIENCIAS EXACTAS MENCIÓN MATEMÁTICAS	8		10,5	10,4	10,4		0,0	0,8	0,6		10,5	11,2	11,0		6,6	6,8	6,8
MAGISTER EN CIENCIAS EXACTAS MENCIÓN MATEMÁTICAS	4	6,0		6,5	6,3	3,0		1,5	2,3	9,0		8,0	8,5	6,2		5,4	5,8
MAGISTER EN ESTADÍSTICA	4	4,7	5,3	7,0	5,3	1,7	0,7	1,0	1,1	6,3	6,0	8,0	6,4	6,1	6,2	6,1	6,1
FACULTAD DE MEDICINA																	
MEDICINA	14	14,2	14,3	14,3	14,2	1,0	1,1	1,1	1,1	15,2	15,4	15,3	15,3	6,1	6,1	6,1	6,1
ENFERMERÍA-OBSTETRICIA	10	10,7	10,6	11,2	10,8	1,8	2,2	1,5	1,8	12,5	12,8	12,7	12,6	5,6	5,5	5,6	5,6
ENFERMERA-MATRONA (PROGRAMA COMPL. PARA MATRONAS)	2	2,3	2,0	2,2	2,1	3,3	2,3	2,2	2,5	5,5	4,3	4,4	4,6	5,7	6,0	5,7	5,9
DOCTORADO EN CIENCIAS MÉDICAS	6	6,0	6,0	6,0	6,0	1,0	2,0	3,0	2,3	7,0	8,0	9,0	8,3	6,8	6,6	6,9	6,8
MAGISTER EN NUTRICIÓN	4	8,4	7,2	7,3	7,6	1,6	1,0	0,8	1,1	10,0	8,2	8,0	8,8	6,5	6,5	6,4	6,5
ESPECIALIDADES MÉDICAS																	
ANATOMÍA PATOLÓGICA	6	6,0	5,5	6,0	5,7	1,0	1,5	1,5	1,4	7,0	7,0	7,5	7,1	6,2	5,5	6,0	5,7
ANESTESIOLOGÍA	6	5,9	6,0	6,0	6,0	1,2	1,0	1,0	1,1	7,1	7,0	7,0	7,0	5,9	6,0	5,9	5,9
CIRUGÍA GENERAL	6	5,8	6,0	6,0	5,9	1,2	1,0	1,0	1,1	7,0	7,0	7,0	7,0	6,1	5,6	6,2	6,0
DERMATOLOGÍA	6	4,3	6,0	6,0	4,9	1,0	1,0	1,0	1,0	5,3	7,0	7,0	5,9	6,6	6,4	6,7	6,6
GINECOLOGÍA Y OBSTETRICIA	6	6,0	6,0	6,0	6,0	1,0	1,0	1,0	1,0	7,0	7,0	7,0	7,0	6,3	6,4	6,5	6,4
LABORATORIO CLÍNICO	6	4,0	6,0	6,0	4,8	1,3	1,0	1,0	1,2	5,3	7,0	7,0	6,0	6,8	7,0	6,7	6,8
MEDICINA GENERAL DEL ADULTO	6	2,2	5,0	5,6	3,6	1,1	1,5	1,2	1,2	3,3	6,5	6,8	4,8	6,3	6,4	6,6	6,4
MEDICINA GENERAL DEL NIÑO	6	4,2	5,7	6,0	5,1	1,5	1,3	2,0	1,6	5,7	7,0	8,0	6,7	6,4	6,6	6,6	6,5
MEDICINA INTERNA	6	6,0	6,0	6,0	6,0	1,0	1,0	1,0	1,0	7,0	7,0	7,0	7,0	6,4	6,3	6,4	6,4
MEDICINA NUCLEAR	6		3,0	5,0	4,0		1,0	1,0	1,0		4,0	6,0	5,0		6,2	4,8	5,5
NEUROCIRUGÍA	6	7,0	6,0	8,0	7,0	1,0	1,0	1,0	1,0	8,0	7,0	9,0	8,0	7,0	6,8	6,9	6,9
NEUROLOGÍA	6	6,0	6,0	6,0	6,0	1,3	1,0	1,0	1,1	7,3	7,0	7,0	7,1	6,2	6,1	6,0	6,1
OFTALMOLOGÍA	6	4,0	6,0	6,0	5,1	0,7	1,0	1,0	0,9	4,7	7,0	7,0	6,0	6,4	6,7	6,8	6,6
OTORRINOLARINGOLOGÍA	6		4,7	6,0	5,0		1,0	1,0	1,0		5,7	7,0	6,0		6,7	6,7	6,7
PEDIATRÍA	6	6,0	6,0	6,0	6,0	1,4	1,5	1,1	1,3	7,4	7,5	7,1	7,3	6,4	6,3	6,2	6,3
RADIOLOGÍA	6	6,0	6,0	6,0	6,0	1,0	1,0	1,0	1,0	7,0	7,0	7,0	7,0	5,8	5,9	5,6	5,7
SALUD PÚBLICA	6			6,0	6,0			1,0	1,0			7,0	7,0			6,5	6,5
TRAUMATOLOGÍA Y ORTOPEDIA	6	6,0	6,0	6,0	6,0	1,0	0,8	1,2	1,0	7,0	6,8	7,2	7,0	6,8	6,3	6,3	6,4
SUB-ESPECIALIDADES MÉDICAS																	
ANESTESIA CARDIOVASCULAR	4	1,0	3,0		2,0	1,0	1,0		1,0	2,0	4,0		3,0	6,0	7,0		6,5
CARDIOLOGÍA	4	3,0	3,0	3,0	3,0	1,0	1,0	1,0	1,0	4,0	4,0	4,0	4,0	6,8	6,7	6,5	6,6
CIRUGÍA CARDIOVASCULAR	4	3,0		3,0	3,0	1,0		1,0	1,0	4,0		4,0	4,0	7,0		7,0	7,0
CIRUGÍA DIGESTIVA	4	3,0		3,0	3,0	1,0		1,0	1,0	4,0		4,0	4,0	6,9		6,9	6,9
CIRUGÍA VASCULAR	4			3,0	3,0			1,0	1,0			4,0	4,0			5,8	5,8
ENDOCRINOLOGÍA	4		3,0	3,0	3,0		1,5	1,0	1,3		4,5	4,0	4,3		6,2	6,0	6,1

CUADRO N°6. DURACIÓN PROMEDIO SEMESTRAL ENTRE INGRESO EGRESO Y TITULACIÓN SEGÚN CARRERAS POR FACULTAD. PROMOCIONES 1995-1996-1997 Y PROMEDIO

NOMBRE DE LA CARRERA	DURACIÓN SEMESTRAL EGRESO	Duración semestral promedio entre Ingreso y Egreso				Duración semestral promedio entre Egreso y Titulación				Duración semestral promedio entre Ingreso y Titulación				Promedio del Promedio Ponderado Acumulado Alumnos Titulados			
		1995	1996	1997	Prom.	1995	1996	1997	Prom.	1995	1996	1997	Prom.	1995	1996	1997	Prom.
ENFERMEDADES RESPIRATORIAS	4	3,0	3,0	3,0	3,0	1,0	1,0	1,0	1,0	4,0	4,0	4,0	4,0	6,8	6,1	7,0	6,5
GASTROENTEROLOGÍA	4	3,0	3,0	3,0	3,0	1,0	1,0	1,0	1,0	4,0	4,0	4,0	4,0	7,0	7,0	7,0	7,0
HEMATOLOGÍA	4	3,0		3,0	3,0	1,0		1,0	1,0	4,0		4,0	4,0	6,4		5,5	5,9
HEMATOLOGÍA Y ONCOLOGÍA	6			5,0	5,0			1,0	1,0			6,0	6,0			6,8	6,8
INMUNOLOGÍA CLÍNICA Y REUMATOLOGÍA	4	3,0	3,0	3,0	3,0	1,0	1,0	1,0	1,0	4,0	4,0	4,0	4,0	6,8	6,9	6,3	6,6
NEFROLOGÍA	4	3,0	3,0	3,0	3,0	1,0	1,0	1,0	1,0	4,0	4,0	4,0	4,0	6,8	7,0	6,9	6,9
NEONATOLOGÍA	4	3,0		3,0	3,0	1,0		1,0	1,0	4,0		4,0	4,0	5,7		6,8	6,2
UROLOGÍA	4	3,0	2,5	3,0	2,8	1,0	1,5	1,0	1,3	4,0	4,0	4,0	4,0	7,0	6,5	7,0	6,8
POSTÍTULO ENFERMERÍA DEL RECIÉN NACIDO DE ALTO RIESGO	2		2,0		2,0			5,0	5,0		7,0		7,0		5,6		5,6
ENFERMERÍA EN SALUD MENTAL Y PSIQUIATRÍA	2	2,0			2,0	4,0			4,0	6,0			6,0	6,9			6,9
POSTÍTULO ENFERMERÍA DEL ADULTO CON PROBLEMAS ONCOLÓGICOS	2		2,0	2,0	2,0		2,5	4,0	3,4		4,5	6,0	5,4		6,6	6,6	6,6
POSTÍTULO ENFERMERÍA DEL NIÑO CON PROBLEMAS ONCOLÓGICOS	2	2,0	2,0	2,0	2,0	4,0	2,0	4,0	3,3	6,0	4,0	6,0	5,3	6,2	6,2	6,0	6,1
ENFERMERÍA DEL ADULTO M/ CUIDADOS RESPIRATORIOS	2		2,0		2,0			4,0	4,0		6,0		6,0		5,7		5,7
ENFERMERÍA DEL ADULTO M/ ENF NEUROQUIRÚRGICA	2	2,0		2,0	2,0	6,5		5,0	6,0	8,5		7,0	8,0	6,5		6,9	6,6
POSTÍTULO ENFERMERÍA DEL ADULTO CON PROBLEMAS RENALES	2	2,0	2,0	2,0	2,0	4,0	4,0	3,3	3,8	6,0	6,0	5,3	5,8	6,6	6,1	6,1	6,3
POSTÍTULO ENFERMERÍA DEL ADULTO CON PROBLEMAS CARDÍACOS	2	2,0	2,0	2,0	2,0	6,0	3,0	4,7	5,0	8,0	5,0	6,7	7,0	6,6	6,8	6,1	6,4
POSTÍTULO EN ENFERMERÍA DEL NIÑO CON PROBLEMAS CARDÍACOS	2	2,0	2,0		2,0	5,0	5,0		5,0	7,0	7,0		7,0	6,1	6,5		6,3
ENFERMERÍA DEL ADULTO M/ ENFERMERÍA GERONTOGERIÁTRICA	2			2,0	2,0			2,0	2,0			4,0	4,0			5,7	5,7
POSTÍTULO EN ENFERMERÍA EN CUIDADOS CRÍTICOS DEL NIÑO	2	2,0		2,0	2,0	8,0		3,0	5,5	10,0		5,0	7,5	6,1		6,4	6,3
FACULTAD DE QUÍMICA																	
LIC. EN QUÍMICA	8	10,0	12,9	11,8	11,5	2,4	1,7	1,2	1,8	12,4	14,6	13,0	13,3	5,4	4,8	4,9	5,0
QUÍMICA Y FARMACIA	10	13,5	12,7	12,6	12,9	2,8	2,2	2,0	2,3	16,3	14,9	14,6	15,3	5,0	4,9	4,8	4,9
DOCTORADO EN CS EXACTAS MENCIÓN QUÍMICA	8	9,9	8,3	9,2	9,3	1,0	2,3	2,1	1,7	10,9	10,7	11,3	11,1	6,7	6,7	6,8	6,7
FACULTAD DE TEOLOGÍA																	
BACHILLERATO EN CIENCIAS RELIGIOSAS	6	8,1	7,6	5,8	7,4	1,0	1,0	1,0	1,0	9,1	8,6	6,8	8,4	5,7	5,9	5,9	5,8
LIC. EN CIENCIAS RELIGIOSAS	11	8,4	8,0	6,1	8,0	1,3	1,3	1,3	1,3	9,7	9,3	7,4	9,2	5,7	5,9	5,9	5,9
BACHILLERATO EN TEOLOGÍA	10	8,1	7,9	8,1	8,0	1,5	1,3	2,2	1,5	9,6	9,2	10,3	9,5	5,7	6,1	5,9	6,0
DOCTORADO EN TEOLOGÍA	8	2,0			2,0	9,5			9,5	11,5			11,5	7,0			7,0
MAGISTER EN TEOLOGÍA	6	5,0	4,0	4,6	4,7	4,8	11,0	3,3	4,8	9,8	15,0	7,9	9,5	6,2	5,6	6,4	6,3
TOTAL PREGRADO		10,5	10,2	9,8	10,2	1,7	1,6	1,4	1,6	12,3	11,8	11,2	11,8	5,2	5,3	5,3	5,3
TOTAL POSTÍTULO		3,8	3,8	3,3	3,6	1,4	1,8	1,4	1,5	5,2	5,6	4,7	5,1	6,0	5,9	5,9	5,9
TOTAL POSTGRADO		5,0	4,9	4,8	4,9	2,2	1,6	1,4	1,7	7,2	6,5	6,2	6,6	6,0	5,9	5,8	5,9

ANEXO N°1
AGRUPACIÓN DE CARRERAS SEGÚN AREA Y UNIDAD ACADÉMICA.

AREAS	UNIDADES ACADÉMICAS
1. Agropecuaria y Forestal	- Facultad de Agronomía e Ingeniería Forestal.
2. Arquitectura y Arte.	- Facultad de Arquitectura, Diseño y Estudios Urbanos. - Facultad de Artes. - Instituto de Estética.
3. Ciencias Básicas	- Facultad de Ciencias Biológicas. - Facultad de Física. - Facultad de Matemáticas. - Facultad de Química.
4. Ciencias Sociales	- Facultad de Ciencias Económicas y Administrativas - Instituto de Ciencia Política - Facultad de Ciencias Sociales - Facultad de Derecho - Instituto de Geografía - Escuela de Periodismo
5. Educación.	- Facultad de Educación.
6. Humanidades.	- Instituto de Filosofía - Instituto de Historia - Instituto de Letras - Facultad de Teología
7. Ingenierías y Tecnologías.	- Facultad de Ingeniería
8. Salud.	- Facultad de Medicina
9. Bachilleratos.	- Programa de Bachillerato