

INFORME



PONTIFICIA UNIVERSIDAD CATÓLICA DE CHILE
VICERRECTORÍA ACADÉMICA
DIRECCIÓN DE SERVICIOS Y REGISTROS DOCENTES

AÑO 2009

**ESTUDIO COMPARATIVO ENTRE LA
PONTIFICIA UNIVERSIDAD CATÓLICA DE CHILE
Y LAS DEMÁS INSTITUCIONES DE EDUCACIÓN
SUPERIOR ADSCRITAS AL HONORABLE
CONSEJO DE RECTORES**

Documento de Trabajo
Circulación Restringida

Elaborado por M^a Isabel Cabrera P.

JUNIO - JULIO DE 2009

I. Introducción

Este documento tiene como objetivo, presentar el análisis completo del proceso de admisión ordinaria 2009, es decir, vía Prueba de Selección Universitaria (PSU) a nivel del país, de las Universidades adscritas al Consejo de Rectores y por ende de nuestra Institución.

A partir del año 2004, se aplica la nueva prueba de ingreso a la Universidad (PSU), que considera la siguiente batería de selección: las Notas de Enseñanza Media, y cuatro pruebas; 2 obligatorias: Lenguaje y Comunicación y Matemáticas; y 2 optativas: Ciencias e Historia y Ciencias Sociales, además el postulante debe rendir como mínimo una de las dos pruebas optativas.

A partir del año 2005, los alumnos pueden postular hasta la cuarta preferencia.

La admisión 2008 se incorpora la carrera de Biología Marina.

Para la admisión 2009, se incorporan las carreras College en Artes y Humanidades, College en Ciencias Naturales y Matemática, College en Ciencias Sociales y Odontología. Este mismo año se cierran los programas de Bachillerato en Ciencias y Bachillerato en Ciencias Sociales y Humanidades.

El Informe analiza detalladamente a todos los postulantes que rinden la PSU y que son seleccionados por el sistema de admisión.

Este documento, contiene gran cantidad de información relevante y permite a nuestra Institución realizar comparaciones con el resto de las Universidades Chilenas pertenecientes al H. Consejo de Rectores. El resultado es que la Pontificia Universidad Católica se posiciona en el nivel más alto del país.

Este año nuevamente se incluye el estudio de los alumnos habilitados para ingresar a nuestra universidad.

II. Fuentes de Información

- Base de datos DEMRE (Departamento de Evaluación, Medición y Registro Educativo)
- Base de datos Admisión. Dirección de Servicios y Registros Docentes.

III. Información relacionada con la Prueba de Selección Universitaria (PSU)

1. Estadísticas de Rendición:

En el proceso de admisión 2009, se inscribieron en el país un total de 277.420 postulantes, un 0,53% más que el observado el año anterior.

Rindieron un total de 242.130 en este año, lo que representa un 87% de rendición. El 43% (103.930) de los que rinden, postula a alguna universidad del Consejo de Rectores y el 27% (64.786) de los que rinden logra quedar seleccionado en alguna carrera.

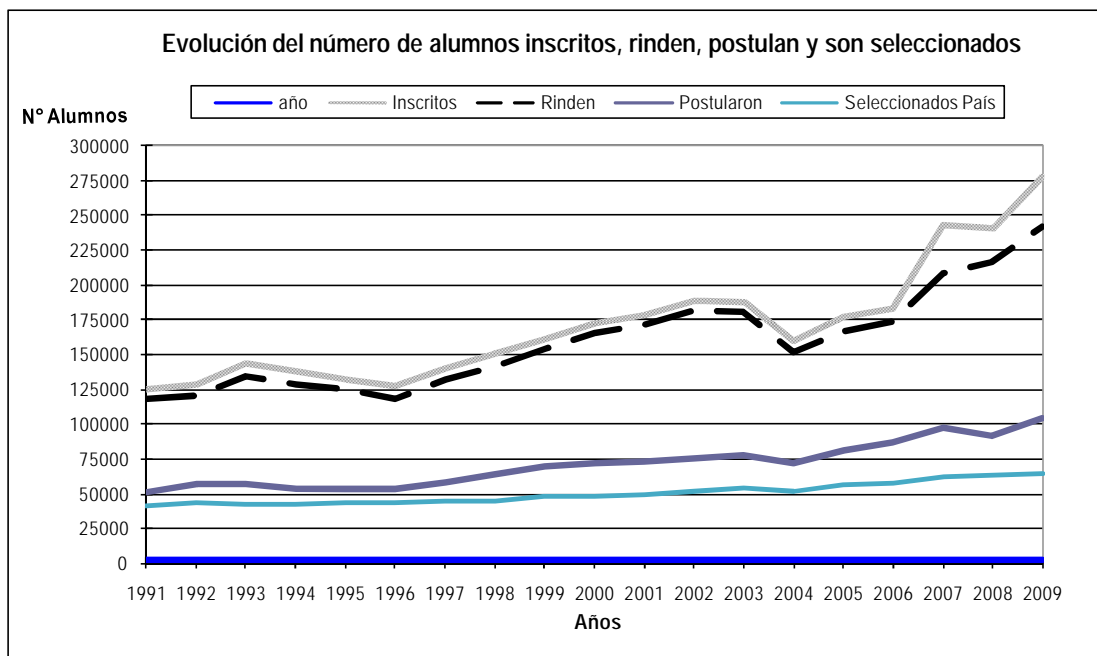

2. Distribución promedio PSU

(Promedio simple pruebas de Lenguaje-comunicación y Matemáticas)

• Promoción de Egreso de Enseñanza Media

El promedio PSU de los alumnos de la promoción del año, es inferior al de los rezagados (promociones anteriores): 489 puntos versus 530 puntos. Otro aspecto importante a destacar es que las diferencias promedio PSU entre los alumnos de la promoción y los rezagados, disminuye entre PAA 1999 y PSU 2009 (De 61 baja a 41 puntos las diferencias, disminución: 3%). El promedio PSU aumenta en 1% para los alumnos de la promoción (Prom PSU año 2009 versus Prom PAA año 1999), y disminuye un 3% la diferencia para los alumnos rezagados (Prom PSU año 2009 versus Prom PAA año 1999).

PROMEDIO PSU	Año 1999	Año 2009	Diferencia	Variación
1. De la promoción	485	489	4	1%
2. Rezagados	546	530	-16	-3%
Diferencia 1 y 2	-61	-41		-33%

El porcentaje de rendición es 71% para los alumnos de la promoción (172.152 alumnos) y 29% para los rezagados (69.977 alumnos).

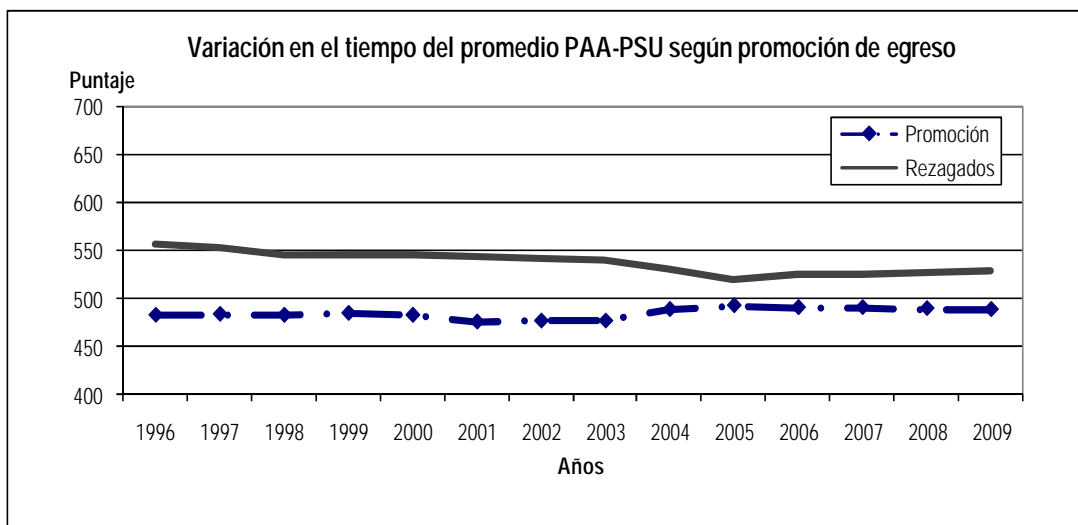

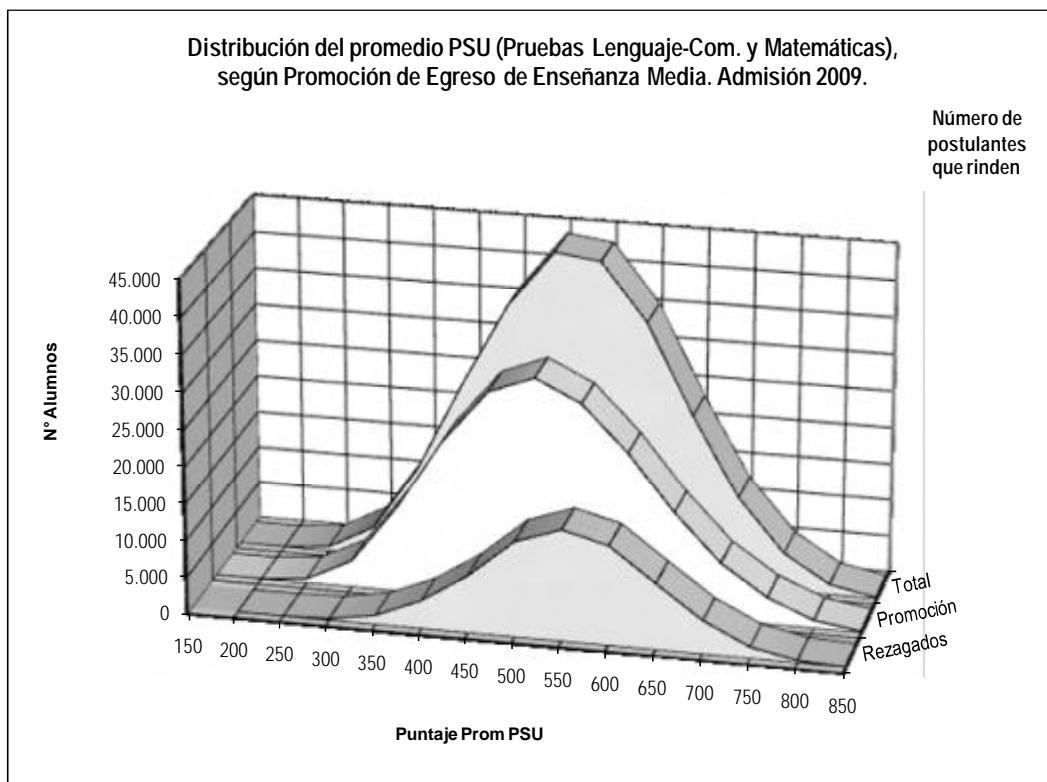

• **Dependencia Educacional**

Este año se mantiene la brecha de rendimiento académico, existente entre los alumnos provenientes de establecimientos educacionales con dependencia Particular Pagado (609 puntos) y los de Particular Subvencionado (501 puntos) y/o Municipalizados (472 puntos).

El porcentaje de rendición es 48% para los Particular-Subvencionados (116.496 alumnos), un 41% para los alumnos de colegios Municipalizados (98.854 alumnos) y un 10% para los alumnos de colegios Particular Pagado (25.340 alumnos).

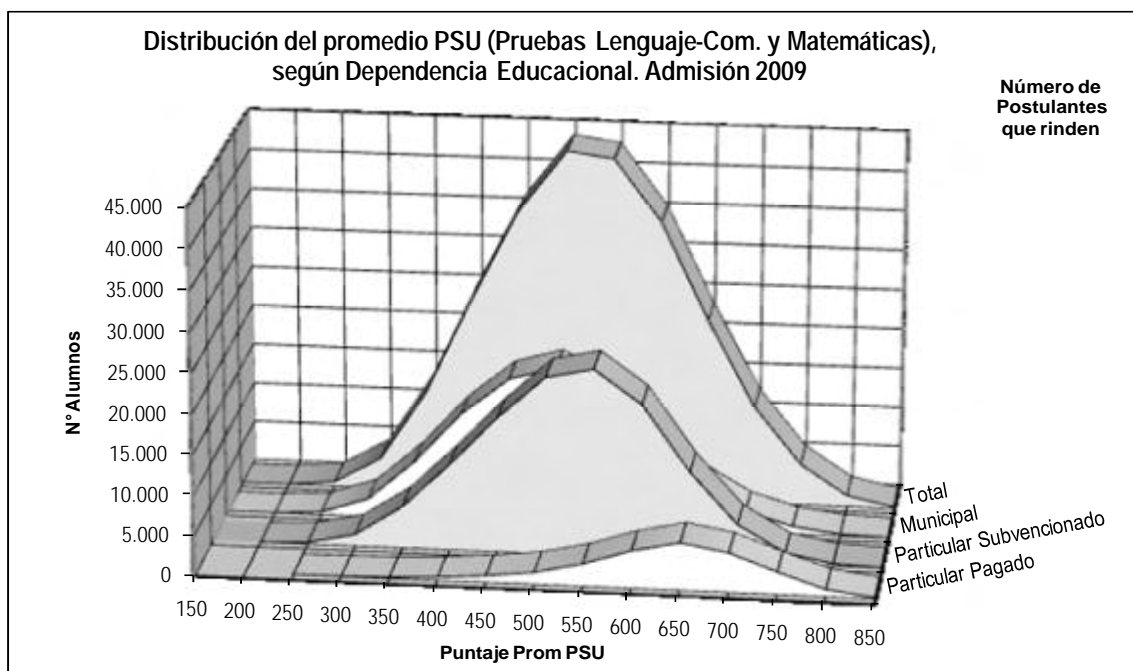
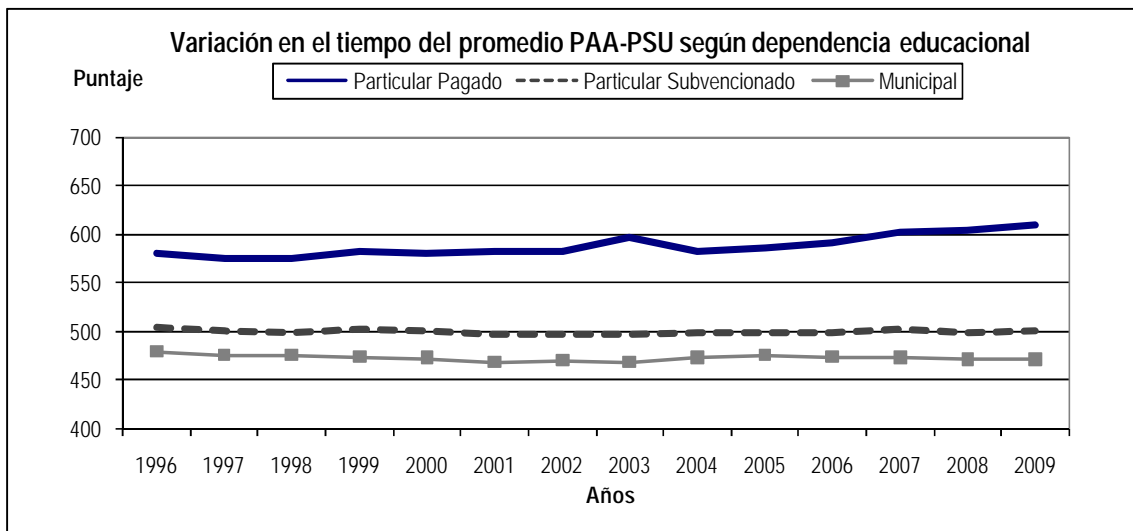

• **Rama Educativa**

El promedio PSU de los alumnos con rama educativa Científico Humanista alcanza el mayor promedio (535 puntos), a continuación se ubican los de rama Técnico Profesional con 447 puntos y finalmente los Alumnos Libres con 415 puntos.

El porcentaje de rendición es 63% para los alumnos con rama Científico Humanista, 30% para Técnico Profesional y el 7% lo ocupa la rama de educación Alumnos Libres.

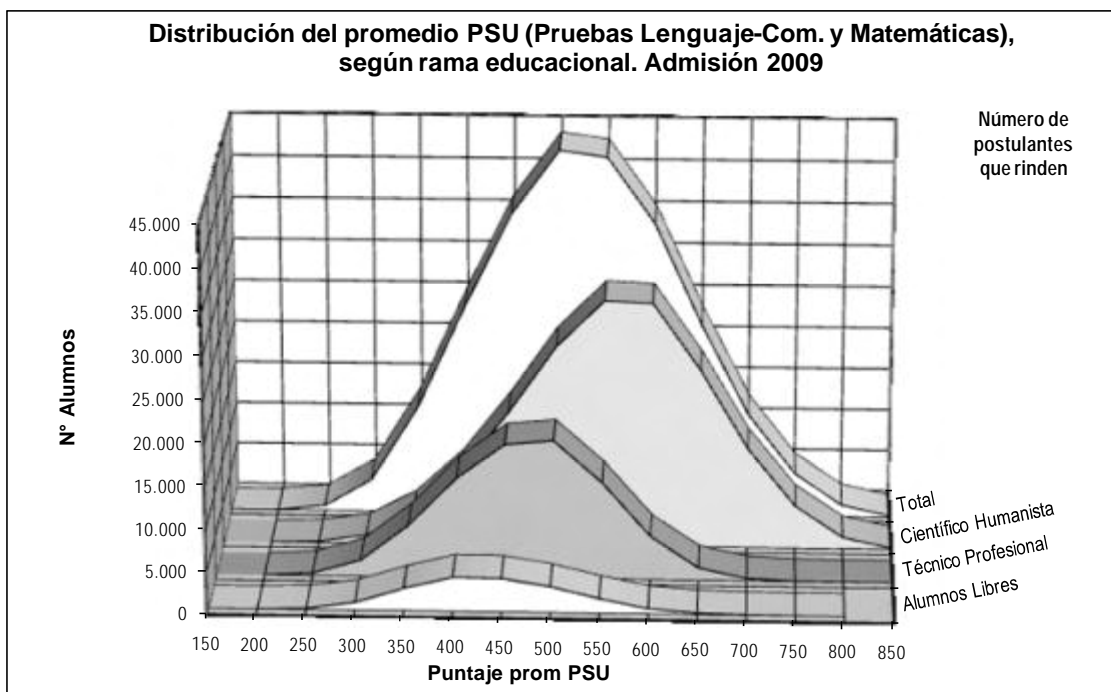

3. Oferta y Demanda

Un total de 49.560 vacantes ofrecieron las 25 universidades adscritas al consejo de rectores, lo que representa un disminución de -1,8% respecto de 2008. También se observa una disminución en el total de carreras ofrecidas de 953 a 942 (-1,2%). Nuestra universidad ofreció 3.487 cupos en Santiago y 45 en la sede de Villarrica, para un total de 35 carreras en Santiago y 1 en Villarrica. Las 8 universidades con mayor aumento de vacantes y las 3 con mayor disminución, fueron las siguientes:

	UNIVERSIDAD	Vacantes Ofrecidas			Número de Carreras		
		2008	2009	Variación	2008	2009	Variación
Con mayor aumento							
1	Universidad T. Federico Sta. María	2.490	2.850	14,5%	52	56	7,7%
2	Universidad Católica de Temuco	1.440	1.630	13,2%	26	31	19,2%
3	P. Universidad Católica de Chile	3.466	3.687	6,4%	33	35	6,1%
4	Universidad de Atacama	740	785	6,1%	23	19	-17,4%
5	Universidad de Talca	1.240	1.310	5,6%	20	21	5,0%
6	Universidad de Playa Ancha	1.195	1.227	2,7%	44	44	0,0%
7	Universidad de Chile	4.404	4.508	2,4%	51	50	-2,0%
8	Universidad de Magallanes	630	640	1,6%	21	22	4,8%
Con mayor disminución							
1	Universidad de Valparaíso	3.617	2.754	-23,9%	64	56	-12,5%
2	Universidad Arturo Prat	1.610	1.265	-21,4%	34	32	-5,9%
3	Universidad de Tarapaca	2.033	1.670	-17,9%	50	39	-22,0%
Total Universidades		50.463	49.560	-1,8%	953	942	-1,2%

Nuestra universidad aporta el 6,4% de las vacantes con 3.687 cupos y experimenta un aumento del 6,4% respecto del año 2008. La Universidad de Chile aporta un 2,4% de las vacantes totales (4.508 vacantes) y se observa un disminución total, de -1,8% respecto del año 2008.

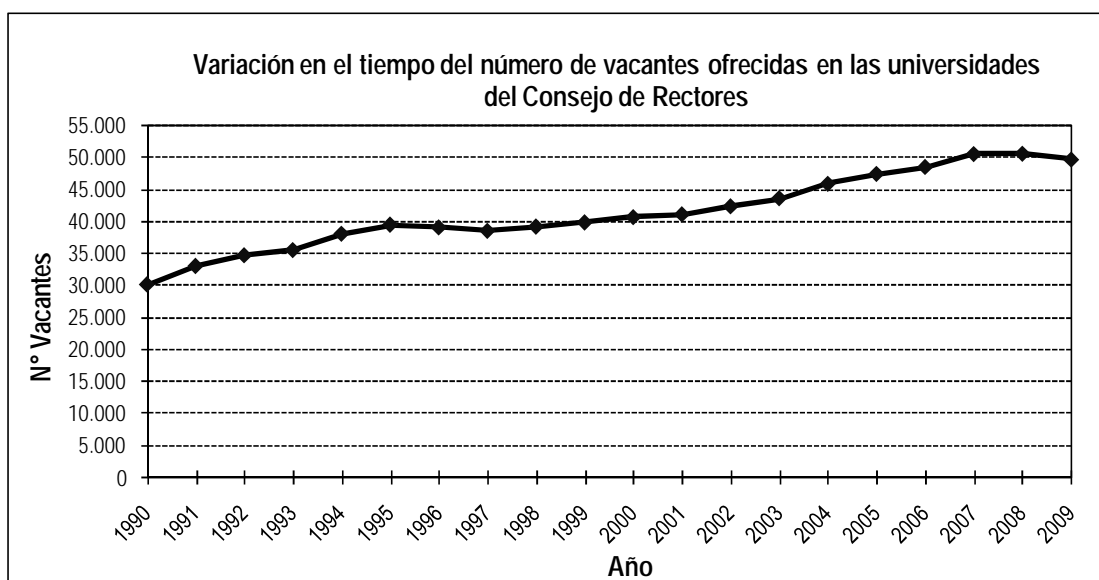

Este año 2009, un total de 92.156 postulantes válidos, efectuaron un total de 421.888 postulaciones válidas, lo que representa un aumento de un 9% respecto al año 2008 (386.382). Nuestra Universidad recibió un total de 22.833 postulaciones válidas, lo que reporta un aumento de un 27% respecto del año 2008.

La demanda de postulantes tuvo un aumento de un 12%. La universidad con mayor aumento de postulaciones válidas fue la Universidad T. Federico Santa María, con un aumento de un 43% de postulaciones válidas (de 23.079 a 32.942). La P. U. Católica de Valparaíso tuvo la mayor disminución de postulaciones válidas con un -11% (26.145 a 23.177).

	UNIVERSIDAD	Postulante Válidos			Postulaciones Válidas		
		2008	2009	Variación	2008	2009	Variación
Con mayor aumento							
1	Universidad T. Federico Sta. María	12.110	16.135	33%	23.079	32.942	43%
2	P. Universidad Católica de Chile	11.864	14.777	25%	17.967	22.833	27%
3	Universidad Arturo Prat	2.710	3.534	30%	4.620	5.871	27%
4	Universidad de Magallanes	1.071	1.349	26%	1.897	2.403	27%
5	Universidad de Atacama	1.554	1.923	24%	3.146	3.939	25%
6	Universidad de Talca	5.814	7.175	23%	10.743	13.146	22%
7	Universidad Católica de Temuco	5.033	5.829	16%	9.878	11.647	18%
Con mayor disminución							
1	P.U. Católica de Valparaíso	15.728	14.763	-6%	26.145	23.177	-11%
2	Universidad de Tarapaca	3.257	3.159	-3%	7.963	7.655	-4%
Total Universidades		81.924	92.156	12%	386.382	421.888	9%

La proporción de postulaciones válidas respecto de las vacantes ofrecidas, alcanzó a 8,9 postulaciones válidas. Nuestra universidad obtuvo una proporción de 6,2 postulaciones válidas por vacante ofrecida.

	P.U. Católica de Chile	Universidad de Chile	Otra Universidad
Postulaciones Totales	29.408	40.094	423.410
Postulaciones Válidas	22.833	30.142	368.913
Postulaciones 1ra Válida	7840	10114	70.266
Postulaciones Seleccionadas	4220	5133	55.433
Proporción de Postul. Válidas	6,2	6,7	8,9
Proporción de Postul.1ra Válida	2,1	2,2	1,7

4. La UC - Selección 2009

Nuestra Universidad alcanza nuevamente los más altos promedios en la Batería de Selección:

- El promedio del Puntaje de Selección de los alumnos seleccionados en la UC fue de 703 puntos, versus 611 del promedio a nivel nacional, la U. de Chile alcanza los 695 puntos.

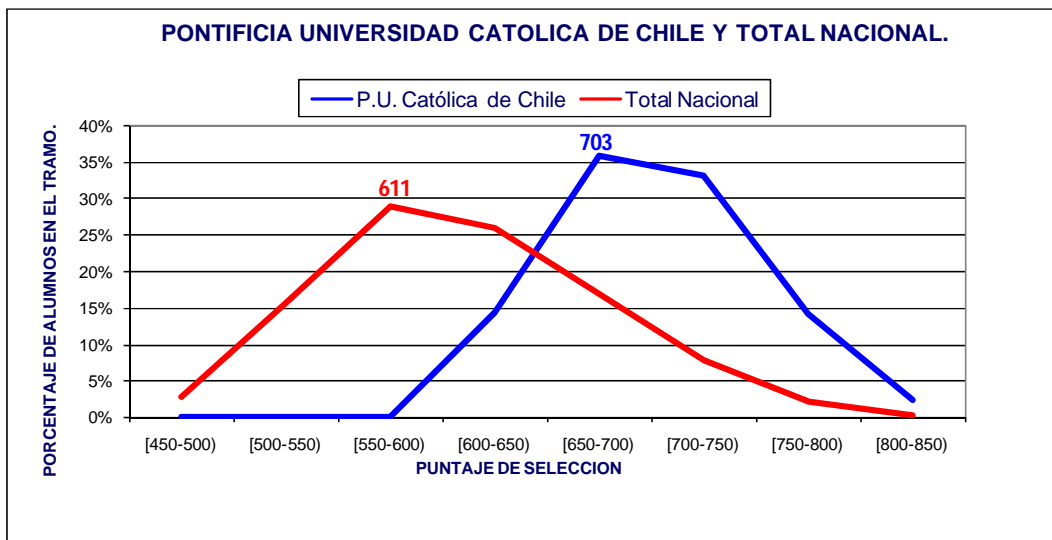

El promedio PSU (Prueba de Lenguaje- Comunicación y Matemáticas) de los alumnos seleccionados en la UC fue de 699 puntos, versus 600 del promedio a nivel nacional, la U. de Chile alcanza los 688 puntos (alumnos seleccionados independiente del año de egreso, no incluye sede regional de Villarrica).

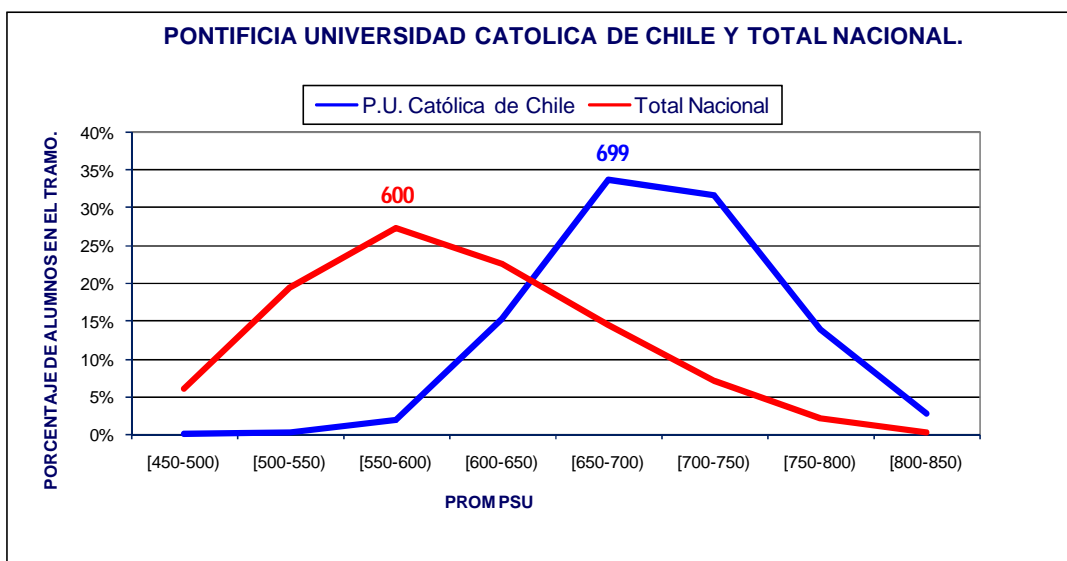

- El promedio de las Notas de Enseñanza Media de los alumnos seleccionados en la UC. fue de 692 puntos, lo que representa un 6,3 de promedio versus 607 del promedio a nivel nacional, la U. de Chile alcanza los 680 puntos.
- Los mejores alumnos nuevamente nos prefieren. Logramos captar un 68% de los 100 mejores PSU, un 55% de los 1.000 mejores y un 50% de los 2.000 mejores.

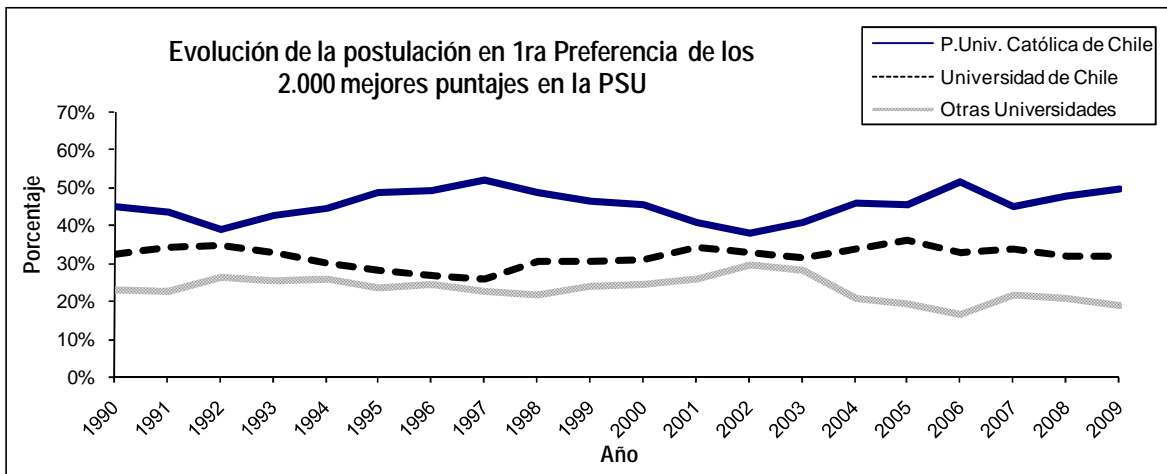
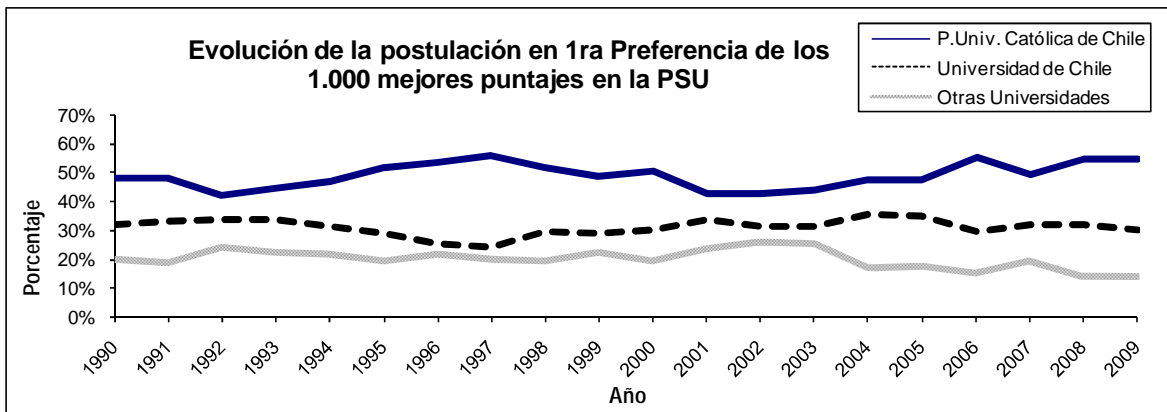
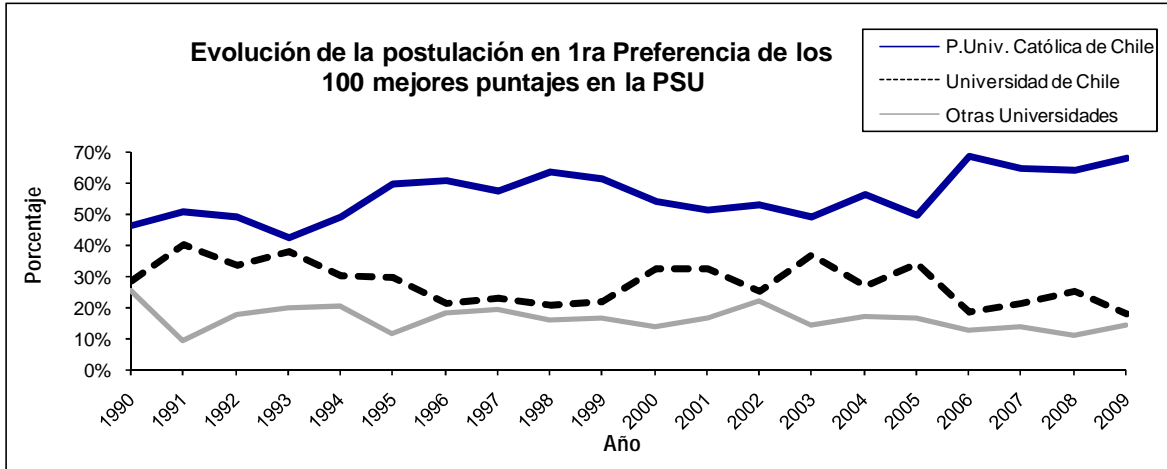

5. La UC y la U de Chile. Selección 2009

· Indicadores más importantes

A continuación se presentan las estadísticas comparativas más importantes del proceso de selección:

		UC de Chile	U. de Chile	Total 25 Universidades
1. Oferta y demanda				
Vacantes Ofrecidas	Nº	3.687	4.508	49.560
	Porc.	7,4%	9,1%	100%
Número de Carreras	Nº	35	50	942
	Porc.	3,7%	5,3%	100%
Postulaciones Válidas		22.833	30.142	421.888
Proporción de Postulaciones válidas por vacante		6,2	6,7	8,5
2. Estadísticas de alumnos seleccionados				
Total de alumnos seleccionados	Nº	4.220	5.133	64.786
	Porc.	6,5%	7,9%	100%
Promedio Ptje de Selección		703	695	611
Promedio PSU		699	688	600
Promedio Notas de Ens. Media		692	680	607
Tramo A.F.I. Nº5 Promedio PSU [699-850]	Nº	1.890	1.838	5.570
	Porc.	45%	36%	9%
Puntajes Nacionales	Nº	142	55	227
	Porc.	63%	24%	100%
Dependencia Educ. Particular Pagado	Nº	2.891	1.898	10.667
	Porc.	69%	37%	16%
Promoción de egreso de E. Media del año	Nº	3.114	3.282	39.891
	Porc.	74%	64%	62%
Alumnos en Primera Preferencia	Nº	2.696	2.812	27.026
	Porc.	64%	55%	42%
De la Región Metropolitana	Nº	3.305	3.946	19.643
	Porc.	78%	77%	30%
3. Mejores Postulantes en 1era Preferencia				
100 Mejores de la PSU	Nº	68	18	100
	Porc.	68%	18%	100%
1.000 Mejores de la PSU	Nº	555	306	1.012
	Porc.	55%	30%	100%
2.000 Mejores de la PSU	Nº	1.010	652	2.036
	Porc.	50%	32%	100%
4. Alumnos Habilitados para ingresar a la UC				
	Nº	3.049	1.703	5.462
	Porc.	56%	31%	100%

• **Comparación a igual número de seleccionados**

En general se observa que el promedio PSU de 28 carreras de la UC (82%), es superior a las de la Universidad de Chile (la comparación se efectúa a igual número de seleccionados. A continuación se muestran las 5 carreras con mayores y menores diferencias de promedio PSU entre la UC y la U.de Chile u otra universidad.

MAYORES DIFERENCIAS DE PROMEDIOS DE PUNTAJES PSU	UC de Chile	Diferencia con U. de Chile	MENORES DIFERENCIAS DE PROMEDIOS DE PUNTAJES PSU	UC de Chile	Diferencia con U. de Chile
Pedagogías y Educación (4)	694	83	College en Ciencias Sociales (7)	693	3
Astronomía (5)	731	71	Letras M/Lingüística y Literatura Hispánicas	670	4
Física	724	56	Bioquímica	709	7
Biología Marina (1)	653	53	Química	651	9
Construcción Civil (6)	685	51	Odontología	748	9

Diferencias de Puntaje Promedio PSU. Comparación a igual número de seleccionados. PUC de Chile versus Universidad de Chile. Año 2009

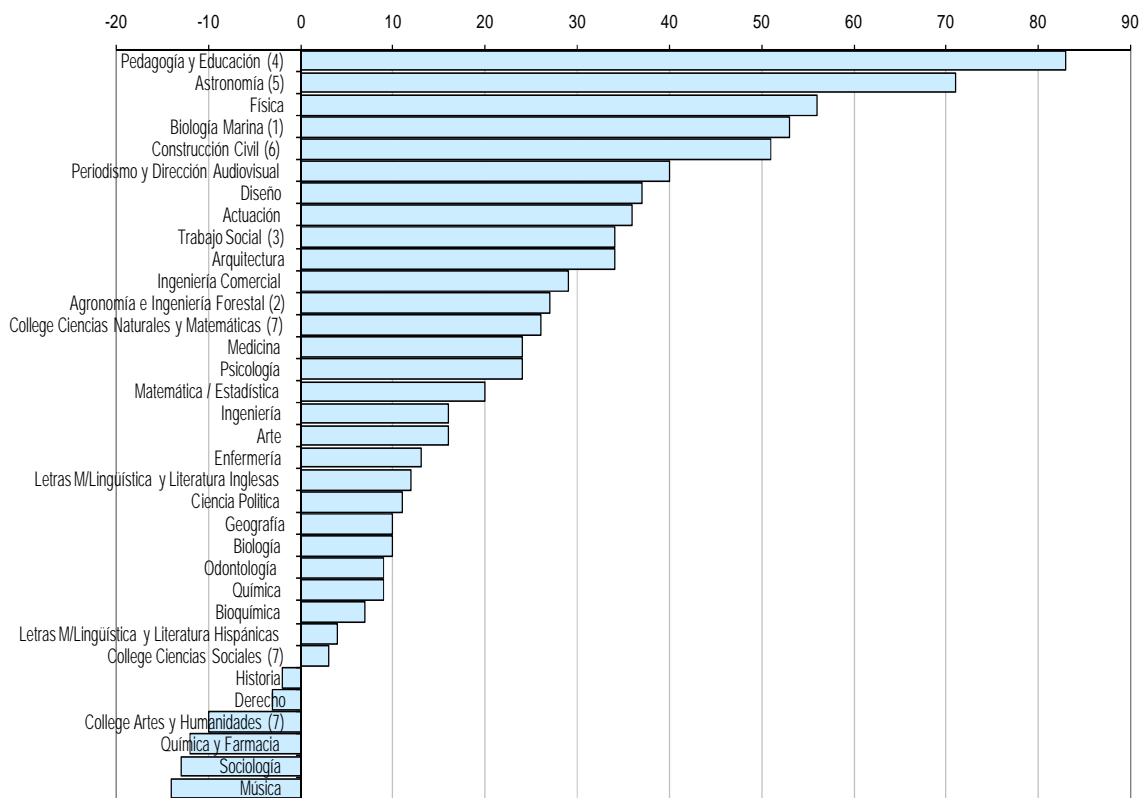

NOTA: (1) Carrera que se compara con la Universidad de Valparaíso
 NOTA: (2) Esta carrera se compara con la unión de seleccionados de Ing. Agronómica e Ingreso común Facultad de Cs. Forestales, de la Universidad de Chile
 NOTA: (3) Carrera que se compara con la P. Universidad Católica de Valparaíso
 NOTA: (4) Se unen los seleccionados de Párvulos y Básica de la UC y se comparan con la U. de Chile

NOTA: (5) Carrera que se compara con la Universidad de Concepción
 NOTA: (6) Carrera que se compara con la Universidad Técnica Federico Santa María
 NOTA: (7) Carrera que se compara con Bachillerato en la Universidad de Chile

· UC 2009-2008. Comparación a igual número de seleccionados

Se observa un aumento de promedio PSU en el 56% de las carreras. A continuación las carreras con mayores y menores diferencias:

MAYORES DIFERENCIAS DE PROMEDIOS DE PUNTAJES PSU COMPARACIÓN 2009 - 2008	Promedio PSU 2009	Diferencia con año 2008	MENORES DIFERENCIAS DE PROMEDIOS DE PUNTAJES PSU COMPARACIÓN 2009 - 2008	Promedio PSU 2009	Diferencia con año 2008
Física	729	28	Ingeniería	763	-1
Música	677	17	Derecho	713	-1
Enfermería	695	14	Biología	666	-1
Matemática / Estadística	673	11	Construcción Civil	664	1
College en Ciencias Sociales (7)	698	10	Arte	655	1

Diferencias de Puntaje Promedio PSU. Comparación a igual número de seleccionados. Pontificia Universidad Católica de Chile. Años 2009 versus año 2008

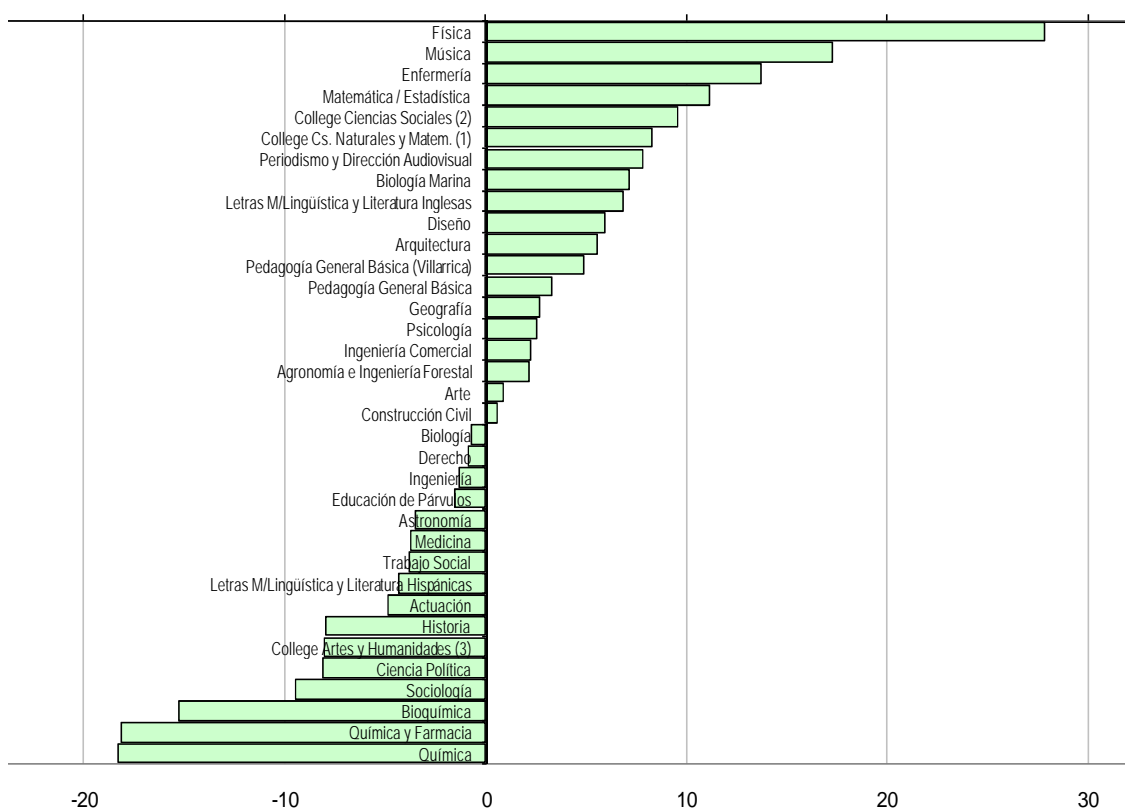

- Nota: (1) Se compara College en Cs. Naturales y Matemática 2009, con Bachillerato en Ciencias 2008.
 (2) Se compara College en Cs. Sociales 2009, con Bachillerato en Cs. Soc. y Human. 2008.
 (3) Se compara College Artes y Humanidades 2009, con Bachillerato en Cs. Soc. y Human. 2008
 (4) No incluye comparativo de la carrera de Odontología, por tener ingreso vía PSU a partir del año 2009.

6. Análisis por carrera de la UC

• Promedios en puntaje de selección

Se muestran las 3 carreras con mayor puntaje de selección promedio y sus alumnos seleccionados, así como las 3 carreras de menor puntaje de selección.

MAYORES PROMEDIOS DE PUNTAJES DE SELECCIÓN	Promedio	Nº de Alumnos	MENORES PROMEDIOS DE PUNTAJES DE SELECCIÓN	Promedio	Nº de Alumnos
MEDICINA	796	90	EDUCACIÓN DE PÁRVULOS	627	90
INGENIERÍA	766	497	PEDAGOGÍA GENERAL BÁSICA	641	185
INGENIERÍA COMERCIAL	752	249	GEOGRAFÍA	646	60

• Promedios en la PSU

Se muestran las 3 carreras con mayor puntaje promedio de la PSU y sus alumnos seleccionados, así como las 3 carreras de menor puntaje promedio de la PSU.

MAYORES PROMEDIOS DE PUNTAJES PSU	Promedio	Nº de Alumnos	MENORES PROMEDIOS DE PUNTAJES PSU	Promedio	Nº de Alumnos
MEDICINA	798	90	EDUCACIÓN DE PÁRVULOS	619	90
INGENIERÍA	758	497	PEDAGOGÍA GENERAL BÁSICA	630	185
INGENIERÍA COMERCIAL	749	249	TRABAJO SOCIAL	642	50

• Notas de Enseñanza Media

Se muestran las 3 carreras con mayor puntaje promedio de notas de enseñanza media y sus alumnos seleccionados, así como las 3 carreras de menor puntaje promedio.

MAYORES PROMEDIOS DE NOTAS DE ENS. MEDIA	Promedio	Nº de Alumnos	MENORES PROMEDIOS DE NOTAS DE ENS. MEDIA	Promedio	Nº de Alumnos
MEDICINA	780	90	GEOGRAFÍA	598	60
ODONTOLOGÍA	744	61	MATEMÁTICA/ESTADÍSTICA	634	71
INGENIERÍA COMERCIAL	736	249	LETRAS M/LING. Y LIT. INGLÉSAS	644	40

• Aporte Fiscal Indirecto (AFI) tramo N°5 (Promedio PSU [705 – 845,5])

Se muestran las 3 carreras con mayor porcentaje y con mayor número de alumnos en Tramo N°5 de AFI, así como las 3 carreras de menor porcentaje y menor cantidad.

MAYORES PORCENTAJES TRAMO AFI N°5	Porcentaje	Nº de Alumnos	MENORES PORCENTAJES TRAMO AFI N°5	Porcentaje	Nº de Alumnos
MEDICINA	100%	90	TRABAJO SOCIAL	0%	0
INGENIERÍA	97%	484	GEOGRAFÍA	2%	1
ODONTOLOGÍA	97%	59	QUÍMICA	3%	1

MAYOR NÚMERO DE ALUMNOS EN TRAMO AFI N°5	Porcentaje	Nº de Alumnos	MENOR NÚMERO DE ALUMNOS EN TRAMO AFI N°5	Porcentaje	Nº de Alumnos
INGENIERÍA	97%	484	TRABAJO SOCIAL	0%	0
COLLEGE CS. NATURALES Y MATEM.	61%	245	QUÍMICA	3%	1
INGENIERÍA COMERCIAL	94%	234	GEOGRAFÍA	2%	1

• **1ª preferencia**

Se muestran las 3 carreras con mayor porcentaje de alumnos que postularon en primera preferencia y la cantidad de alumnos seleccionados que corresponde, así como las 3 carreras de menor porcentaje que postularon en primera preferencia.

MAYORES PORCENTAJES 1ERA PREFERENCIA	Porcentaje	Nº de Alumnos	MENORES PORCENTAJES 1ERA PREFERENCIA	Porcentaje	Nº de Alumnos
MEDICINA	100%	90	COLLEGE CS. NATURALES Y MATEM.	26%	103
ACTUACIÓN	100%	42	COLLEGE CIENCIAS SOCIALES	37%	141
MÚSICA	100%	22	BIOLOGÍA MARINA	42%	15

• **Promoción de egreso (recién egresados de la enseñanza media)**

Se muestran las 3 carreras con mayor porcentaje de alumnos que son de la promoción y la cantidad de alumnos que corresponde, así como las 3 carreras de menor porcentaje que son de la promoción.

MAYORES PORCENTAJES DE LA PROMOCIÓN DEL AÑO	Porcentaje	Nº de Alumnos	MENORES PORCENTAJES DE LA PROMOCIÓN DEL AÑO	Porcentaje	Nº de Alumnos
INGENIERÍA	92%	455	MATEMÁTICA/ESTADÍSTICA	46%	33
ARQUITECTURA	88%	90	GEOGRAFÍA	52%	31
BIOQUÍMICA	88%	35	ACTUACIÓN	52%	22

• **Dependencia Educativa**

Se muestran las 3 carreras con mayor porcentaje de alumnos provenientes de establecimientos Particular Pagado y la cantidad de alumnos que corresponde, así como las 3 carreras con menor porcentaje de alumnos.

MAYORES PORCENTAJES PARTICULAR PAGADO	Porcentaje	Nº de Alumnos	MENORES PORCENTAJES PARTICULAR PAGADO	Porcentaje	Nº de Alumnos
INGENIERÍA COMERCIAL	94%	233	GEOGRAFÍA	23%	14
ARQUITECTURA	91%	93	MATEMÁTICA/ESTADÍSTICA	25%	18
COLLEGE ARTES Y HUMANIDADES	90%	54	QUÍMICA Y FARMACIA	29%	21

• **Región de origen**

Se muestran las 3 carreras con mayor porcentaje de alumnos provenientes de establecimientos de la región Metropolitana y la cantidad de alumnos que corresponde, así como las 3 carreras con mayor porcentaje de alumnos provenientes de establecimientos de Provincia.

MAYORES PORCENTAJES REGIÓN METROPOLITANA	Porcentaje	Nº de Alumnos	MAYOR PORCENTAJES DE PROVINCIA	Porcentaje	Nº de Alumnos
GEOGRAFÍA	92%	55	ASTRONOMÍA	45%	14
FÍSICA	90%	26	MEDICINA	53%	48
QUÍMICA	88%	35	BIOQUÍMICA	63%	25

• **Porcentaje de alumnos por sexo**

Se muestran las 3 carreras con mayor porcentaje de ingreso de alumnas mujeres y la cantidad de alumnas que corresponde, así como las 3 carreras con mayor porcentaje de alumnos de sexo masculino.

MAYORES PORCENTAJES SEXO FEMENINO	Porcentaje	Nº de Alumnos	MAYORES PORCENTAJES SEXO MASCULINO	Porcentaje	Nº de Alumnos
EDUCACIÓN DE PARVULOS	100%	90	MÚSICA	86%	19
PEDAGOGÍA GENERAL BÁSICA	96%	177	INGENIERÍA	82%	407
TRABAJO SOCIAL	94%	47	CONSTRUCCIÓN CIVIL	77%	166

7. Alumnos Habilitados UC

Los alumnos habilitados, son todos aquellos alumnos que contaban con un puntaje necesario para ingresar a la UC a la carrera de su primera preferencia, tomando como requisito el último puntaje matriculado del año anterior. El análisis solo se efectúa para las carreras semejantes a las de la UC.

Un total de 88.220 postulantes válidos en primera preferencia se registraron este año, de los cuales 57.581, indicaron una carrera similar a las de la UC. Al calcular el puntaje ponderado estimado, simulando el ingreso a la UC, observamos que solo 5.462 postulantes hubieran cumplido con los requisitos de puntaje de ingreso de acuerdo al último ingresado el año anterior. Finalmente se observa que el 56% de los alumnos habilitados prefirieron la UC, el 31% prefiere la U. de Chile y el 13% restante prefiere otra universidad.

A continuación se muestran las 5 carreras con mayores y menores porcentajes de alumnos habilitados para ingresar a la UC:

Mayores porcentaje de alumnos habilitados que postulan a la UC	Porcentaje	Número (1)	Menores porcentaje de alumnos habilitados que postulan a la UC	Porcentaje	Número (1)
COLLEGES (*)	86,2%	535	MÚSICA	28,6%	70
DISEÑO	77,6%	156	ODONTOLOGIA	29,6%	135
INGENIERÍA COMERCIAL	75,1%	346	QUÍMICA	31,3%	32
ASTRONOMÍA	71,0%	31	DERECHO	31,8%	733
PERIODISMO Y DIRECCIÓN AUI	69,8%	202	LETRAS M/LING. Y LIT. HISPÁNICAS	33,3%	108

NOTA: (1) El número corresponde al total de habilitados en la (s) carrera

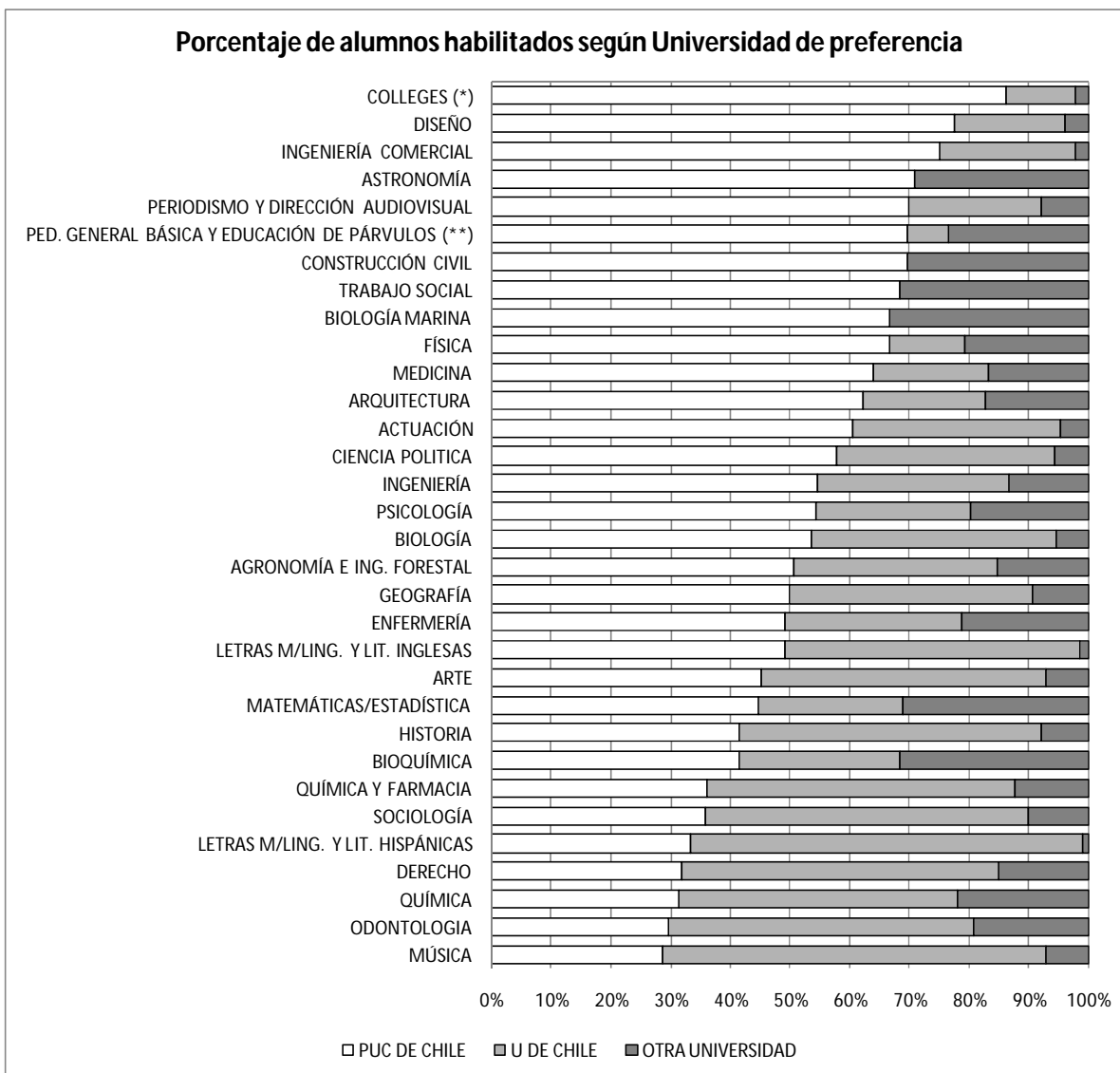

NOTA: (*) Se unen los habilitados de los tres Colleges de la UC y se comparan con la U. de Chile.

Los Colleges consideran al puntaje del últ. matric. de los Bachilleratos UC

NOTA: (**) Se unen los habilitados de Párvulos y Básica de la UC y se comparan con la U. de Chile

Información elaborada por Alexandra Cuchacovich, Dirección de Análisis Institucional y Planificación.

ANEXO N°1. INFORMACIÓN COMPARATIVA DE CARRERAS DE UNIVERSIDADES DEL CONSEJO DE RECTORES. ADMISIÓN ORDINARIA 2009.

Código Carrera	CÓD COM	NOMBRE DE LA CARRERA	NOMBRE UNIVERSIDAD	Vac. Ofrec.	Postulaciones			Postul. 1ra Pref. 1.000 Mejores P.S.U.	P O S T U L A N T E S S E L E C C I O N A D O S																		
					Totales	Válidas	1ra Val.		Promedios por Prueba						Puntaje de Selección				N° Pjjes. Nacio- nales	Pref. Prom.	Tramo AFI N°5	Última Prom.	Rama. Educac. Científ. Human.	Depend. Educac. Partic. Pagado	Región Metrop.	Sexo Mascul.	Arancel Anual (incluida la matrícula)
									N°	L.y C.	Mat.	Cien- cias	Cs Soc e Hist	PSU	NEM	Prom.	D. Est.	Máx									
CARRERAS COMPARABLES CON LA UC																											
FACULTAD DE AGRONOMÍA E INGENIERÍA FORESTAL																											
1213	1213	AGRONOMÍA E INGENIERÍA FORESTAL	P. UNIVERSIDAD CATÓLICA DE CHILE	230	1008	809	301		265	646	675	607	651	660	647	662	24	744	633	1,8	9%	65%	99%	65%	72%	57%	\$ 3.675.000
1124	1213	ING. EN RECURSOS NATURALES RENOVABLES, LIC.	UNIVERSIDAD DE CHILE	40	288	224	68	1	45	660	681	633	662	671	647	665	23	746	642	1,5	11%	58%	100%	22%	89%	49%	\$ 2.869.500
1120	1213	INGENIERIA AGRONOMICA, LICENCIATURA	UNIVERSIDAD DE CHILE	150	781	585	125		170	636	638	620	642	637	626	636	19	744	618	2,1	1%	42%	92%	18%	84%	58%	\$ 2.869.500
1125	1213	INGRESO COMUN FACULTAD DE CS. FORESTALES	UNIVERSIDAD DE CHILE	105	262	206	31		135	616	627	594	616	621	586	614	15	706	600	2,5		52%	96%	8%	93%	58%	\$ 2.869.500
1401	1213	AGRONOMIA	P.U. CATÓLICA DE VALPARAISO	100	627	549	199		143	606	606	614	592	606	610	608	24	739	582	1,8	1%	59%	93%	36%	30%	56%	\$ 2.992.000
1668	1213	INGENIERIA EN AGRONEGOCIOS	UNIVERSIDAD DE SANTIAGO	50	331	281	36		65	604	608	612	564	606	635	616	11	658	604	3,8		66%	86%	6%	88%	31%	\$ 2.552.800
3403	1213	AGRONOMIA	UNIVERSIDAD DE TALCA	80	660	596	131		100	577	591	549	559	584	657	612	25	725	582	2,6	1%	56%	71%	8%	4%	45%	\$ 2.299.600
1700	1213	AGRONOMIA	UNIVERSIDAD AUSTRAL DE CHILE	90	558	500	90		120	573	580	572	563	576	569	572	31	708	534	2,2	2%	63%	89%	28%	17%	58%	\$ 2.870.000
3529	1213	AGRONOMIA	UNIVERSIDAD CATÓLICA DEL MAULE	60	482	394	58		66	564	588	562	551	576	569	574	23	645	552	2,5		33%	88%	9%	14%	48%	\$ 2.328.000
2140	1213	INGENIERIA CIVIL INDUSTRIAL M/AGROINDUSTRIA	U. TECNOLÓGICA METROPOLITANA	50	380	324	47		70	561	591	573	553	576	567	574	18	636	552	2,6		49%	80%	6%	91%	56%	\$ 2.063.000
2531	1213	INGENIERIA AGRONOMICA	UNIVERSIDAD DE LA SERENA	50	348	305	73		55	566	578	576	562	572	596	576	27	664	549	1,8		60%	93%	11%	13%	53%	\$ 2.193.176
1775	1213	INGENIERIA EN CONSERVACION DE RECURSOS NATURALES	UNIVERSIDAD AUSTRAL DE CHILE	40	237	213	31		55	568	566	560	554	567	576	566	40	672	519	2,1		64%	89%	9%	27%	44%	\$ 2.600.000
1306	1213	AGRONOMIA	UNIVERSIDAD DE CONCEPCIÓN	85	525	464	78		131	542	571	544	544	557	589	567	26	669	533	2,5		47%	82%	7%	12%	57%	\$ 2.460.300
3070	1213	AGRONOMIA	UNIVERSIDAD DE LA FRONTERA	50	388	334	46		80	548	550	523	533	549	565	552	25	682	521	3,0		65%	80%	8%	6%	43%	\$ 2.084.000
3069	1213	INGENIERIA EN RECURSOS NATURALES	UNIVERSIDAD DE LA FRONTERA	35	245	203	16		52	547	538	548	526	543	542	541	35	647	502	2,7		56%	85%		10%	40%	\$ 2.084.000
3402	1213	INGENIERIA FORESTAL	UNIVERSIDAD DE TALCA	50	287	242	15		70	535	548	544	515	542	557	545	18	588	519	3,4		60%	80%	4%	6%	61%	\$ 2.299.600
3532	1213	INGENIERIA FORESTAL	UNIVERSIDAD CATÓLICA DEL MAULE	40	274	223	9		50	515	549	495	494	532	560	540	16	592	523	3,8		50%	66%	4%	4%	58%	\$ 2.328.000
1308	1213	INGENIERIA FORESTAL	UNIVERSIDAD DE CONCEPCIÓN	70	343	286	33		119	523	537	514	508	530	554	533	25	602	500	3,1		61%	79%	7%	10%	61%	\$ 2.632.300
2138	1213	INGENIERIA EN INDUSTRIA DE LA MADERA	U. TECNOLÓGICA METROPOLITANA	30	101	76	5		45	526	532	549	510	529	503	522	28	611	486	3,4		36%	67%		93%	67%	\$ 1.932.000
3750	1213	INGENIERIA EN RECURSOS NATURALES RENOVABLES	UNIVERSIDAD CATÓLICA DE TEMUCO	40	183	155	10		31	529	528	515	511	528	538	529	49	676	475	2,7		52%	71%		6%	48%	\$ 2.214.000
1710	1213	INGENIERIA FORESTAL	UNIVERSIDAD AUSTRAL DE CHILE	30	240	195	16		60	523	532	539	512	528	525	523	29	623	489	3,1		50%	70%	5%	27%	65%	\$ 2.600.000
2924	1213	INGENIERIA CIVIL EN INDUSTRIAS DE LA MADERA	UNIVERSIDAD DEL BIO-BIO	40	181	138	13		52	506	547	501	493	527	565	544	31	674	510	3,1		65%	73%	4%	2%	83%	\$ 2.126.000
2270	1213	AGRONOMIA	UNIVERSIDAD DE TARAPACA	45	162	115	27		48	512	538	508	505	525	572	541	49	680	477	2,0		46%	85%	4%	6%	44%	\$ 2.028.000
1310	1213	INGENIERIA AGROINDUSTRIAL	UNIVERSIDAD DE CONCEPCIÓN	40	187	159	12		50	512	536	511	490	524	563	532	34	668	500	3,4		48%	66%		8%	52%	\$ 2.416.500
3714	1213	AGRONOMIA	UNIVERSIDAD CATÓLICA DE TEMUCO	50	414	346	31		76	513	531	519	509	522	542	527	27	665	506	3,1		63%	82%	8%	9%	49%	\$ 2.214.000
2346	1213	AGRONOMIA	UNIVERSIDAD ARTURO PRAT	25	74	61	13		26	501	524	491	499	512	532	516	27	576	478	2,0		69%	73%		27%	46%	\$ 2.112.000
1396	1213	INGENIERIA AGROINDUSTRIAL	UNIVERSIDAD DE CONCEPCIÓN	60	181	158	26		59	492	522	503	493	507	512	510	33	638	477	2,5		63%	68%	2%	7%	69%	\$ 2.416.500

ANEXO N°1. INFORMACIÓN COMPARATIVA DE CARRERAS DE UNIVERSIDADES DEL CONSEJO DE RECTORES. ADMISIÓN ORDINARIA 2009.

Código Carrera	CÓD COM	NOMBRE DE LA CARRERA	NOMBRE UNIVERSIDAD	Vac. Ofrec.	Postulaciones			Postul. 1ra Pref. 1.000 Mejores P.S.U.	P O S T U L A N T E S S E L E C C I O N A D O S																			
					Totales	Válidas	1ra Val.		Promedios por Prueba						Puntaje de Selección				N° Pjjes. Nacio- nales	Pref. Prom.	Tramo AFI N°5	Última Prom.	Rama. Educac. Científ. Human.	Depend. Educac. Partic. Pagado	Región Metrop.	Sexo Mascul.	Arancel Anual (incluida la matrícula)	
									N°	L.y C.	Mat.	Cien- cias	Cs Soc e Hist	PSU	NEM	Prom.	D. Est.	Máx										Min
CARRERAS COMPARABLES CON LA UC																												
FACULTAD DE ARQUITECTURA, DISEÑO Y ESTUDIOS URBANOS																												
1204	1204	ARQUITECTURA	P. UNIVERSIDAD CATÓLICA DE CHILE	100	832	665	298	5	102	717	734	691	659	726	720	723	19	781	698	1	1,1	77%	88%	100%	91%	83%	33%	\$ 4.120.000
1101	1204	ARQUITECTURA, LICENCIATURA	UNIVERSIDAD DE CHILE	200	1317	1067	346	2	207	679	675	666	637	677	675	676	21	759	655	1	1,7	17%	71%	97%	45%	76%	42%	\$ 2.620.500
1402	1204	ARQUITECTURA	P.U. CATÓLICA DE VALPARAÍSO	65	862	785	229		82	666	659	653	622	662	655	661	25	726	635		1,9	12%	73%	96%	51%	21%	44%	\$ 2.992.000
1519	1204	ARQUITECTURA	UNIVERSIDAD T. FEDERICO STA. MARIA	60	950	932	160	1	80	630	660	611	607	645	639	645	25	750	622		2,5	4%	75%	96%	39%	29%	59%	\$ 2.940.000
1670	1204	ARQUITECTURA	UNIVERSIDAD DE SANTIAGO	60	904	689	48		77	626	613	637	585	620	674	645	7	668	636		3,2		66%	90%	18%	74%	25%	\$ 2.573.300
2901	1204	ARQUITECTURA	UNIVERSIDAD DEL BIO-BIO	85	804	743	177	1	95	617	609	620	564	613	622	616	40	768	584		1,6	4%	55%	85%	18%	3%	54%	\$ 2.301.000
1380	1204	ARQUITECTURA	UNIVERSIDAD DE CONCEPCIÓN	75	857	800	148		95	607	617	602	548	612	627	615	28	730	588		2,0	1%	59%	80%	21%	9%	53%	\$ 2.526.000
1920	1204	ARQUITECTURA	UNIVERSIDAD DE VALPARAÍSO	80	805	781	107		110	608	605	611	568	606	612	608	18	698	590		3,0		63%	93%	32%	21%	55%	\$ 2.688.000
2147	1204	ARQUITECTURA	U. TECNOLÓGICA METROPOLITANA	80	886	789	231		110	607	592	624	556	599	585	600	17	648	578		2,8		45%	83%	7%	84%	55%	\$ 2.116.000
3460	1204	ARQUITECTURA	UNIVERSIDAD DE TALCA	80	614	575	129		90	597	584	591	531	590	644	611	25	699	583		2,0		60%	76%	4%	4%	49%	\$ 2.809.600
2515	1204	ARQUITECTURA	UNIVERSIDAD DE LA SERENA	80	375	308	82		80	581	585	576	536	583	587	579	36	721	545		1,8	3%	61%	89%	10%	9%	41%	\$ 2.193.176
1733	1204	ARQUITECTURA	UNIVERSIDAD AUSTRAL DE CHILE	75	407	374	89		90	573	572	579	510	573	577	575	26	668	545		2,0		67%	84%	11%	13%	62%	\$ 2.870.000
1840	1204	ARQUITECTURA	UNIVERSIDAD CATÓLICA DEL NORTE	80	487	436	96		117	561	573	561	532	567	575	569	35	696	530		2,1	1%	63%	88%	20%	7%	47%	\$ 2.606.000
3200	1204	ARQUITECTURA	UNIVERSIDAD DE LOS LAGOS	40	256	223	54		60	545	552	552	515	549	557	551	38	715	507		1,9		72%	73%	2%	12%	67%	\$ 1.833.000
2325	1204	ARQUITECTURA	UNIVERSIDAD ARTURO PRAT	40	148	108	35		51	547	548	536	481	548	560	550	38	645	500		1,9		61%	80%	6%	10%	55%	\$ 2.079.000
3330	1204	ARQUITECTURA	UNIVERSIDAD DE MAGALLANES	25	107	86	22		35	530	532	532	494	531	557	539	50	674	479		2,0		71%	80%	6%	17%	57%	\$ 2.838.000
1206	1206	DISEÑO	P. UNIVERSIDAD CATÓLICA DE CHILE	100	893	596	229	1	106	709	692	668	602	701	686	693	20	766	668		1,2	43%	84%	100%	89%	83%	15%	\$ 3.675.000
1105	1206	DISEÑO, LICENCIATURA, M/DISEÑO GRAFICO/DISEÑO IND.	UNIVERSIDAD DE CHILE	130	1033	672	198		136	676	645	666	624	660	651	659	15	716	641	1	1,8	10%	57%	93%	49%	80%	35%	\$ 2.620.500
1922	1206	DISEÑO DIURNO	UNIVERSIDAD DE VALPARAÍSO	60	991	937	140		75	613	582	594	558	598	613	604	18	687	586		2,9		65%	93%	25%	15%	25%	\$ 2.438.000
1923	1206	DISEÑO VESPERTINO	UNIVERSIDAD DE VALPARAÍSO	35	208	189	17		50	564	549	564	514	557	551	556	19	631	533		3,2		50%	84%	10%	22%	48%	\$ 2.438.000
2566	1206	DISEÑO	UNIVERSIDAD DE LA SERENA	50	532	431	60		55	566	556	565	507	561	590	569	29	712	544		2,4		65%	84%	11%	11%	35%	\$ 1.995.176
3462	1206	DISEÑO	UNIVERSIDAD DE TALCA	50	579	494	97		70	595	569	590	535	582	612	595	22	690	571		2,6		57%	80%	9%	3%	31%	\$ 2.367.600

ANEXO N°1. INFORMACIÓN COMPARATIVA DE CARRERAS DE UNIVERSIDADES DEL CONSEJO DE RECTORES. ADMISIÓN ORDINARIA 2009.

Código Carrera	CÓD COM	NOMBRE DE LA CARRERA	NOMBRE UNIVERSIDAD	Vac. Ofrec.	Postulaciones			Postul. 1ra Pref. 1.000 Mejores P.S.U.	P O S T U L A N T E S S E L E C C I O N A D O S																		
					Totales	Validas	1ra Val.		Promedios por Prueba						Puntaje de Selección				N° Pjes. Nacio- nales	Pref. Prom.	Tramo AFI N°5	Última Prom.	Rama. Educac. Científ. Human.	Depend. Educac. Partic. Pagado	Región Metrop.	Sexo Mascul.	Arancel Anual (incluida la matrícula)
									N°	L.y C.	Mat.	Cien- cias	Cs Soc e Hist	PSU	NEM	Prom.	D. Est.	Máx									
CARRERAS COMPARABLES CON LA UC																											
FACULTAD DE ARTES																											
1205	1205	ARTE	P. UNIVERSIDAD CATÓLICA DE CHILE	75	478	321	76	1	100	660	649	648	624	655	660	655	25	747	629	2,0	4%	76%	99%	82%	86%	13%	\$ 2.935.000
1111	1205	LIC EN ARTES M/ ARTES PLASTICAS	UNIVERSIDAD DE CHILE	78	537	322	111		82	678	608	673	586	643	640	658	25	764	632	1,6	2%	60%	89%	32%	78%	26%	\$ 1.889.500
1404	1205	ARTE	P.U. CATÓLICA DE VALPARAÍSO	20	369	284	57		36	647	605	640	580	626	597	621	22	695	600	2,6		53%	97%	28%	53%	31%	\$ 2.540.000
1116	1205	LIC EN ARTES M/TEORIA-HISTORIA ARTE	UNIVERSIDAD DE CHILE	42	283	196	44		45	671	570	686	519	621	609	646	21	709	626	2,2		47%	91%	24%	78%	31%	\$ 1.889.500
2632	1205	LICENCIATURA EN ARTE	UNIVERSIDAD DE PLAYA ANCHA	20	340	301	37		40	614	560	607	532	587	557	586	26	688	561	2,3		40%	93%	13%	43%	38%	\$ 1.770.300
1207	1207	ACTUACIÓN	P. UNIVERSIDAD CATÓLICA DE CHILE	40	200	88	68		42	692	641	678	619	667	667	695	26	772	662	1,0	17%	52%	98%	50%	86%	29%	\$ 2.935.000
1103	1207	LIC EN ARTES M/ACTUACION TEATRAL	UNIVERSIDAD DE CHILE	21	189	32	30		24	683	615	660	651	649	637	736	40	802	658	1,0	13%	42%	92%	67%	88%	38%	\$ 1.889.500
1104	1207	LIC EN ARTES M/DISEÑO TEATRAL	UNIVERSIDAD DE CHILE	21	239	131	42		24	683	633	681	621	658	626	661	15	689	641	1,7	4%	50%	100%	38%	79%	21%	\$ 1.889.500
1928	1207	ACTUACION TEATRAL	UNIVERSIDAD DE VALPARAÍSO	30	133	41	19		24	577	532	565	502	555	522	592	51	697	497	1,3	4%	50%	92%	21%	17%	25%	\$ 2.302.000
2697	1207	TEATRO, LIC EN ARTE ESCENICO	UNIVERSIDAD DE PLAYA ANCHA	20	127	44	37		38	574	524	577	508	549	568	643	45	714	507	1,1		42%	82%	16%	18%	34%	\$ 1.729.600
1259	1259	MÚSICA	P. UNIVERSIDAD CATÓLICA DE CHILE	20	167	26	23	1	22	688	663	696	611	675	667	690	35	753	627	1,0	32%	59%	95%	77%	68%	86%	\$ 3.415.000
1117	1259	LIC EN ARTES M/TEORIA DE LA MUSICA	UNIVERSIDAD DE CHILE	24	275	163	71		27	711	657	715	632	684	659	691	27	780	653	1,0	33%	52%	96%	37%	78%	85%	\$ 1.889.500
1913	1259	MUSICA	UNIVERSIDAD DE VALPARAÍSO	15	480	405	77		20	632	586	623	564	609	594	610	27	662	583	1,9		35%	80%	10%	35%	65%	\$ 1.995.000
2546	1259	LICENCIATURA EN MUSICA	UNIVERSIDAD DE LA SERENA	20	237	195	36		25	591	545	590	538	568	565	569	27	641	544	2,4		64%	84%	4%	28%	92%	\$ 1.995.176

ANEXO N°1. INFORMACIÓN COMPARATIVA DE CARRERAS DE UNIVERSIDADES DEL CONSEJO DE RECTORES. ADMISIÓN ORDINARIA 2009.

Código Carrera	CÓD COM	NOMBRE DE LA CARRERA	NOMBRE UNIVERSIDAD	Vac. Ofrec.	Postulaciones			Postul. 1ra Pref. 1.000 Mejores P.S.U.	P O S T U L A N T E S S E L E C C I O N A D O S																			
					Totales	Validas	1ra Val.		Promedios por Prueba						Puntaje de Selección				N° Pjjes. Nacio- nales	Pref. Prom.	Tramo AFI N°5	Última Prom.	Rama. Educac. Cientif. Human.	Depend. Educac. Partic. Pagado	Región Metrop.	Sexo Mascul.	Arancel Anual (incluida la matrícula)	
									N°	L.y C.	Mat.	Cien- cias	Cs Soc e Hist	PSU	NEM	Prom.	D. Est.	Máx										Mín
CARRERAS COMPARABLES CON LA UC																												
FACULTAD DE CIENCIAS BIOLÓGICAS																												
1211	1211	BIOLOGÍA	P. UNIVERSIDAD CATÓLICA DE CHILE	65	328	253	56	70	663	668	632	681	666	674	673	20	745	650	1,9	14%	54%	99%	49%	79%	50%	\$ 2.600.000		
1132	1211	LIC EN CIENCIAS M/ BIOLOGIA	UNIVERSIDAD DE CHILE	30	453	375	63	1	40	676	666	644	688	671	670	675	28	774	647	2,4	20%	58%	98%	35%	95%	55%	\$ 2.275.500	
1129	1211	BIOLOGIA CON M/MEDIO AMBIENTE, LIC.	UNIVERSIDAD DE CHILE	30	303	221	37		41	681	656	649	680	668	645	666	26	757	643	2,1	12%	49%	98%	27%	80%	49%	\$ 2.457.500	
1410	1211	BIOLOGO	P.U. CATÓLICA DE VALPARAÍSO	30	286	241	34		54	611	595	618	611	603	618	609	23	693	584	2,6		57%	98%	13%	37%	61%	\$ 2.076.000	
1975	1211	LICENCIATURA EN CIENCIAS M/BIOLOGIA O QUIMICA	UNIVERSIDAD DE VALPARAISO	20	220	211	10		40	571	596	559	587	583	616	596	22	645	568	3,7		53%	90%	15%	38%	35%	\$ 2.056.000	
1314	1211	BIOLOGIA	UNIVERSIDAD DE CONCEPCIÓN	75	480	451	38		124	580	581	567	583	580	611	589	24	687	556	3,3		45%	90%	10%	2%	34%	\$ 2.088.000	
1711	1211	LIC EN CIENCIAS BIOLÓGICAS	UNIVERSIDAD AUSTRAL DE CHILE	50	249	229	29		67	569	559	555	557	564	613	579	25	667	542	3,0		52%	84%	4%	13%	31%	\$ 2.310.000	
3717	1211	BIOLOGIA EN GESTION DE REC NATURAL	UNIVERSIDAD CATÓLICA DE TEMUCO	30	187	165	16		51	534	517	538	508	526	506	516	36	614	477	2,8		59%	80%	2%	8%	35%	\$ 1.703.000	
2327	1211	LICENCIATURA EN CIENCIAS BIOLÓGICAS	UNIVERSIDAD ARTURO PRAT	15	61	49	3		20	537	511	571	522	524	521	523	49	666	476	3,0		55%	80%	5%	15%	40%	\$ 1.869.000	
2459	1211	LICENCIATURA EN CIENCIAS BIOLÓGICAS	UNIVERSIDAD DE ANTOFAGASTA	35	143	132	11		39	523	502	506	518	512	554	529	42	658	461	3,0		51%	79%	10%	8%	28%	\$ 2.181.000	
1212	1212	BIOLOGÍA MARINA	P. UNIVERSIDAD CATÓLICA DE CHILE	30	299	197	23	1	36	646	660	618	663	653	669	662	25	765	641	2,2	11%	64%	100%	50%	81%	47%	\$ 3.415.000	
1313	1212	BIOLOGIA MARINA	UNIVERSIDAD DE CONCEPCIÓN	65	666	606	71		120	564	572	550	564	568	594	575	25	703	548	3,4		58%	87%	3%	13%	37%	\$ 2.274.200	
1701	1212	BIOLOGIA MARINA	UNIVERSIDAD AUSTRAL DE CHILE	45	365	327	43		60	553	563	543	558	558	592	571	25	652	537	2,9	2%	75%	88%	7%	18%	45%	\$ 2.310.000	
1880	1212	BIOLOGIA MARINA	UNIVERSIDAD CATÓLICA DEL NORTE	40	264	244	32		81	536	554	535	535	545	582	557	29	648	524	3,1		75%	85%	4%	9%	35%	\$ 2.375.000	
1980	1212	BIOLOGIA MARINA	UNIVERSIDAD DE VALPARAISO	30	619	581	103		40	605	590	556	592	597	630	606	20	680	586	3,2	3%	68%	93%	18%	38%	40%	\$ 1.893.000	
2307	1212	BIOLOGIA MARINA	UNIVERSIDAD ARTURO PRAT	15	70	53	5		19	513	503	483	512	508	515	512	24	556	481	3,1		63%	79%		21%	58%	\$ 1.890.000	
3226	1212	BIOLOGIA MARINA	UNIVERSIDAD DE LOS LAGOS	35	173	148	14		52	508	522	509	503	515	512	512	34	588	438	2,9		77%	85%	2%	10%	52%	\$ 1.833.000	
3336	1212	BIOLOGIA MARINA	UNIVERSIDAD DE MAGALLANES	20	91	69	11		21	520	494	520	495	507	505	506	32	575	459	2,1		57%	57%	5%	10%	57%	\$ 2.408.000	
3602	1212	BIOLOGIA MARINA	U.C. DE LA SANTÍSIMA CONCEPCIÓN	60	512	463	42		130	522	521	517	506	522	569	540	26	697	513	4,0	1%	55%	81%	3%	8%	30%	\$ 2.028.000	
1210	1210	BIOQUÍMICA	P. UNIVERSIDAD CATÓLICA DE CHILE	33	303	231	56	1	40	709	709	648	734	709	725	720	21	778	691	1,5	55%	88%	98%	60%	63%	45%	\$ 3.415.000	
1130	1210	BIOQUÍMICA, LICENCIATURA	UNIVERSIDAD DE CHILE	44	467	387	89		49	696	695	683	719	696	718	708	19	780	687	1,7	37%	76%	100%	43%	63%	59%	\$ 2.665.500	
1348	1210	BIOQUÍMICA	UNIVERSIDAD DE CONCEPCIÓN	55	498	475	61		60	652	663	599	668	657	710	673	26	751	642	1	2,1	12%	80%	97%	17%	3%	48%	\$ 2.522.800
1412	1210	BIOQUÍMICO	P.U. CATÓLICA DE VALPARAÍSO	45	364	322	70	1	61	641	641	623	644	641	678	651	35	804	620	1	2,0	7%	72%	92%	20%	11%	48%	\$ 2.261.000
1641	1210	BIOQUÍMICA, LICENCIATURA	UNIVERSIDAD DE SANTIAGO	30	752	697	111	1	38	670	672	664	694	671	658	674	21	785	656	1	2,8	13%	47%	92%	11%	89%	66%	\$ 2.118.850
1702	1210	BIOQUÍMICA	UNIVERSIDAD AUSTRAL DE CHILE	40	353	331	48	1	50	617	626	598	631	622	681	645	31	755	615	2,7	4%	84%	98%	20%	10%	44%	\$ 2.310.000	
2458	1210	BIOQUÍMICA	UNIVERSIDAD DE ANTOFAGASTA	35	236	221	20		55	567	579	522	567	573	601	584	42	684	532	3,3	2%	73%	89%	20%	7%	45%	\$ 2.486.200	

ANEXO N°1. INFORMACIÓN COMPARATIVA DE CARRERAS DE UNIVERSIDADES DEL CONSEJO DE RECTORES. ADMISIÓN ORDINARIA 2009.

Código Carrera	CÓD COM	NOMBRE DE LA CARRERA	NOMBRE UNIVERSIDAD	Vac. Ofrec.	Postulaciones			Postul. 1ra Pref. 1.000 Mejores P.S.U.	P O S T U L A N T E S S E L E C C I O N A D O S																			
					Totales	Válidas	1ra Val.		Promedios por Prueba						Puntaje de Selección				N° Pjes. Nacio- nales	Pref. Prom.	Tramo AFI N°5	Última Prom.	Rama. Educac. Científ. Human.	Depend. Educac. Partic. Pagado	Región Metropol.	Sexo Mascul.	Arancel Anual (incluida la matrícula)	
									N°	L.y C.	Mat.	Cien- cias	Cs Soc e Hist	PSU	NEM	Prom.	D. Est.	Máx										Mín
CARRERAS COMPARABLES CON LA UC																												
FACULTAD DE CIENCIAS ECONÓMICAS Y ADMINISTRATIVAS																												
1214	1214	INGENIERÍA COMERCIAL	P. UNIVERSIDAD CATÓLICA DE CHILE	235	1933	1591	767	80	249	725	773	709	658	749	736	752	22	831	727	21	1,1	94%	85%	99%	94%	86%	49%	\$ 4.280.000
1142	1214	INGENIERIA COMERCIAL, LICENCIATURA	UNIVERSIDAD DE CHILE	225	2758	2347	840	19	280	696	743	688	656	719	709	723	15	798	709	4	1,6	66%	73%	99%	64%	76%	60%	\$ 3.481.500
1319	1214	INGENIERIA COMERCIAL	UNIVERSIDAD DE CONCEPCIÓN	120	1623	1561	360	162	623	654	626	589	638	643	641	23	733	614		2,4	5%	55%	91%	31%	12%	56%	\$ 2.802.000	
1330	1214	INGENIERIA COMERCIAL	UNIVERSIDAD DE CONCEPCIÓN	50	487	462	91	62	582	610	590	558	596	628	607	23	686	582		2,1		56%	77%	10%	18%	61%	\$ 2.802.000	
1405	1214	INGENIERIA COMERCIAL	P.U. CATÓLICA DE VALPARAISO	95	1462	1339	427	154	658	654	661	599	656	656	656	23	763	632		2,1	7%	60%	98%	44%	20%	51%	\$ 2.992.000	
1520	1214	INGENIERIA COMERCIAL	UNIVERSIDAD T. FEDERICO STA. MARIA	35	1197	1168	188	60	668	686	663	621	677	677	678	16	746	659		2,3	13%	80%	97%	47%	20%	55%	\$ 2.940.000	
1573	1214	INGENIERIA COMERCIAL	UNIVERSIDAD T. FEDERICO STA. MARIA	35	1668	1653	256	60	686	701	660	650	693	680	690	9	713	678		3,0	30%	53%	98%	58%	73%	55%	\$ 3.040.000	
1635	1214	INGENIERIA COMERCIAL	UNIVERSIDAD DE SANTIAGO	120	1473	1088	196	155	665	666	655	615	665	678	669	14	749	654		2,9	13%	58%	90%	23%	89%	54%	\$ 2.847.400	
1709	1214	INGENIERIA COMERCIAL	UNIVERSIDAD AUSTRAL DE CHILE	80	688	648	168	110	598	617	609	564	608	615	611	36	730	569		1,9	2%	59%	85%	24%	8%	66%	\$ 2.600.000	
1778	1214	INGENIERIA COMERCIAL	UNIVERSIDAD AUSTRAL DE CHILE	60	322	292	52	80	552	564	564	510	558	582	565	30	690	532		2,2		55%	71%	13%	6%	50%	\$ 2.600.000	
1846	1214	INGENIERIA COMERCIAL	UNIVERSIDAD CATÓLICA DEL NORTE	70	529	469	99	110	566	577	556	523	572	595	578	33	671	536		1,9		65%	75%	25%	5%	41%	\$ 2.606.000	
1884	1214	INGENIERIA COMERCIAL	UNIVERSIDAD CATÓLICA DEL NORTE	80	729	682	163	120	599	605	601	542	602	622	607	26	685	575		1,8		68%	88%	16%	3%	47%	\$ 2.606.000	
1960	1214	INGENIERIA COMERCIAL	UNIVERSIDAD DE VALPARAISO	100	1277	1241	168	130	594	609	589	556	601	641	613	11	669	598		2,7		51%	86%	22%	7%	50%	\$ 2.155.000	
1995	1214	INGENIERIA COMERCIAL	UNIVERSIDAD DE VALPARAISO	70	1200	1177	190	100	595	616	614	562	605	618	610	14	665	593		3,4		55%	81%	10%	83%	43%	\$ 2.155.000	
2148	1214	INGENIERIA COMERCIAL	U. TECNOLÓGICA METROPOLITANA	70	1290	1170	263	95	621	611	613	550	616	623	617	14	670	599		3,2		64%	80%	14%	88%	46%	\$ 2.063.000	
2205	1214	INGENIERIA COMERCIAL	UNIVERSIDAD DE TARAPACA	40	378	297	60	50	536	554	544	511	545	640	583	39	697	538		1,4		64%	70%	16%	2%	42%	\$ 1.941.000	
2313	1214	INGENIERIA COMERCIAL	UNIVERSIDAD ARTURO PRAT	40	323	268	55	55	525	558	528	498	541	590	560	34	684	524		2,3		53%	51%		20%	55%	\$ 1.959.000	
2567	1214	INGENIERIA COMERCIAL	UNIVERSIDAD DE LA SERENA	60	1040	965	196	60	558	587	568	521	572	650	598	23	702	575		1,9		60%	78%	3%	8%	47%	\$ 2.193.176	
2763	1214	INGENIERIA COMERCIAL	UNIVERSIDAD DE ATACAMA	40	215	167	27	48	527	554	507	496	541	548	540	41	671	485		2,2		71%	38%	8%	2%	31%	\$ 2.365.000	
2949	1214	INGENIERIA COMERCIAL	UNIVERSIDAD DEL BIO-BIO	80	1127	1065	123	96	570	595	565	530	583	631	598	16	659	581		2,4		57%	77%	7%	1%	38%	\$ 2.126.000	
2959	1214	INGENIERIA COMERCIAL	UNIVERSIDAD DEL BIO-BIO	50	569	515	84	60	559	575	548	511	567	649	592	22	657	569		2,5		52%	55%	3%	5%	40%	\$ 2.126.000	
3085	1214	INGENIERIA COMERCIAL	UNIVERSIDAD DE LA FRONTERA	70	804	745	159	100	580	598	582	539	589	614	598	25	696	568		1,9		68%	74%	15%	3%	47%	\$ 2.284.000	
3212	1214	INGENIERIA COMERCIAL	UNIVERSIDAD DE LOS LAGOS	40	213	168	41	60	523	538	549	498	531	560	543	35	665	493		2,3		73%	58%	5%	5%	48%	\$ 1.833.000	
3215	1214	INGENIERIA COMERCIAL	UNIVERSIDAD DE LOS LAGOS	40	148	117	8	33	501	517	493	441	509	527	513	33	607	458		2,9		61%	48%		6%	70%	\$ 1.833.000	
3309	1214	INGENIERIA COMERCIAL	UNIVERSIDAD DE MAGALLANES	20	147	125	41	30	544	565	539	488	554	642	588	28	660	554		1,3		80%	53%	10%	3%	53%	\$ 2.854.000	
3418	1214	INGENIERIA COMERCIAL	UNIVERSIDAD DE TALCA	110	885	818	210	130	594	616	598	532	605	659	628	24	705	598		1,9	1%	61%	77%	17%	2%	52%	\$ 2.299.600	
3612	1214	INGENIERIA COMERCIAL	U.C. DE LA SANTISIMA CONCEPCIÓN	90	1176	1120	114	147	552	566	545	501	559	641	591	19	683	569		2,9		60%	65%	5%	3%	34%	\$ 2.207.000	
3720	1214	INGENIERIA COMERCIAL	UNIVERSIDAD CATÓLICA DE TEMUCO	60	726	650	64	90	536	565	553	511	550	590	567	23	646	541		2,9		64%	74%	7%	18%	48%	\$ 2.214.000	

ANEXO N°1. INFORMACIÓN COMPARATIVA DE CARRERAS DE UNIVERSIDADES DEL CONSEJO DE RECTORES. ADMISIÓN ORDINARIA 2009.

Código Carrera	CÓD COM	NOMBRE DE LA CARRERA	NOMBRE UNIVERSIDAD	Vac. Ofrec.	Postulaciones			Postul. 1ra Pref. 1.000 Mejores P.S.U.	P O S T U L A N T E S S E L E C C I O N A D O S																			
					Totales	Validas	1ra Val.		Promedios por Prueba						Puntaje de Selección				N° Pjjes. Nacio- nales	Pref. Prom.	Tramo AFI N°5	Última Prom.	Rama. Educac. Cientif. Human.	Depend. Educac. Partic. Pagado	Región Metrop.	Sexo Mascul.	Arancel Anual (incluida la matrícula)	
									N°	L y C.	Mat.	Cien- cias	Cs Soc e Hist	PSU	NEM	Prom.	D. Est.	Máx										Mín
CARRERAS COMPARABLES CON LA UC																												
FACULTAD DE CIENCIAS SOCIALES																												
1217	1217	PSICOLOGÍA	P. UNIVERSIDAD CATÓLICA DE CHILE	90	906	586	221	6	100	729	703	709	663	716	715	715	21	796	687	3	1,3	67%	65%	99%	86%	77%	27%	\$ 3.765.000
1169	1217	PSICOLOGIA, LICENCIATURA	UNIVERSIDAD DE CHILE	50	1096	724	270	1	55	740	673	689	652	706	715	709	17	757	688	1,3	53%	58%	95%	47%	73%	33%	\$ 2.215.500	
1660	1217	PSICOLOGIA	UNIVERSIDAD DE SANTIAGO	60	1107	703	123		72	705	634	679	617	669	642	665	10	692	653	2,5	15%	47%	92%	14%	79%	46%	\$ 2.196.100	
1440	1217	PSICOLOGIA	P.U. CATÓLICA DE VALPARAÍSO	50	1059	903	290		63	697	632	681	615	664	694	680	23	767	653	1,5	8%	59%	90%	40%	8%	37%	\$ 2.992.000	
1367	1217	PSICOLOGIA	UNIVERSIDAD DE CONCEPCIÓN	65	1454	1306	351		80	671	631	651	605	651	682	657	24	730	631	1,7	11%	50%	88%	21%	8%	36%	\$ 2.373.800	
1945	1217	PSICOLOGIA	UNIVERSIDAD DE VALPARAÍSO	75	1254	1178	218		100	639	598	644	591	618	653	636	16	708	619	2,5	1%	46%	90%	24%	23%	33%	\$ 2.208.000	
3064	1217	PSICOLOGIA	UNIVERSIDAD DE LA FRONTERA	50	900	785	184		60	642	591	632	582	617	639	630	26	740	608	2,0	2%	63%	95%	8%	10%	35%	\$ 2.020.000	
2564	1217	PSICOLOGIA	UNIVERSIDAD DE LA SERENA	45	1043	818	192		50	633	585	626	571	609	645	623	24	695	600	2,3		62%	90%	8%	10%	26%	\$ 2.193.176	
3504	1217	PSICOLOGIA MENCIONES	UNIVERSIDAD CATÓLICA DEL MAULE	55	720	616	103		61	615	595	594	575	605	636	608	18	665	589	3,3		38%	85%	7%		26%	\$ 2.510.000	
3441	1217	PSICOLOGIA	UNIVERSIDAD DE TALCA	70	1107	1005	186		90	610	591	609	566	601	680	633	21	729	612	2,6		59%	79%	11%	3%	21%	\$ 2.567.600	
2967	1217	PSICOLOGIA	UNIVERSIDAD DEL BIO-BIO	40	837	717	140		48	613	567	645	551	590	654	632	21	741	613	2,1		42%	73%	2%		48%	\$ 2.301.000	
1861	1217	PSICOLOGIA	UNIVERSIDAD CATÓLICA DEL NORTE	70	695	589	141		105	595	559	580	538	577	608	590	34	709	556	2,0		64%	85%	21%	6%	41%	\$ 2.375.000	
1788	1217	PSICOLOGIA	UNIVERSIDAD AUSTRAL DE CHILE	60	635	545	131		80	595	557	591	531	576	606	586	18	672	566	2,7		64%	71%	8%	10%	41%	\$ 2.600.000	
2220	1217	PSICOLOGIA	UNIVERSIDAD DE TARAPACA	65	469	291	71		75	568	548	569	504	558	607	578	38	678	525	1,9	3%	68%	92%	8%	8%	37%	\$ 1.941.000	
2294	1217	PSICOLOGIA	UNIVERSIDAD DE TARAPACA	50	243	157	21		55	559	530	554	512	544	504	529	43	658	482	2,6		55%	76%	5%	7%	55%	\$ 1.941.000	
3378	1217	PSICOLOGIA	UNIVERSIDAD DE MAGALLANES	35	227	174	34		45	560	525	550	472	543	582	556	38	656	513	2,5		69%	84%	13%	24%	24%	\$ 2.814.000	
2370	1217	PSICOLOGIA	UNIVERSIDAD ARTURO PRAT	45	332	251	67		60	558	506	558	503	532	561	553	34	672	517	2,0		65%	70%	7%	12%	45%	\$ 2.044.000	
2361	1217	PSICOLOGIA	UNIVERSIDAD ARTURO PRAT	50	304	252	43		65	542	511	561	490	527	594	564	19	611	538	3,0		63%	80%	2%	28%	37%	\$ 2.044.000	
1219	1219	SOCIOLOGÍA	P. UNIVERSIDAD CATÓLICA DE CHILE	47	409	270	65	3	55	717	678	727	604	697	681	698	25	770	672	1,4	35%	55%	98%	58%	85%	45%	\$ 3.415.000	
1170	1219	SOCIOLOGIA, LICENCIATURA	UNIVERSIDAD DE CHILE	40	596	421	136	4	40	751	689	759	637	720	701	722	28	799	688	1,2	60%	68%	95%	53%	80%	60%	\$ 2.215.500	
1377	1219	SOCIOLOGIA	UNIVERSIDAD DE CONCEPCIÓN	65	850	793	140		87	658	599	690	568	628	613	641	26	721	611	2,1	2%	56%	91%	15%	24%	59%	\$ 2.050.800	
1912	1219	SOCIOLOGIA	UNIVERSIDAD DE VALPARAÍSO	40	805	765	119		61	636	579	693	550	608	632	641	17	705	623	2,6	2%	52%	95%	15%	33%	62%	\$ 1.995.000	
2315	1219	SOCIOLOGIA	UNIVERSIDAD ARTURO PRAT	30	212	167	22		42	558	500	587	425	529	540	550	41	669	502	2,5		60%	81%	5%	17%	57%	\$ 1.824.000	
2696	1219	SOCIOLOGIA	UNIVERSIDAD DE PLAYA ANCHA	35	616	577	59		70	631	575	642	546	603	540	597	17	649	578	2,7		59%	91%	7%	39%	57%	\$ 1.882.500	
3092	1219	SOCIOLOGIA	UNIVERSIDAD DE LA FRONTERA	35	470	418	46		65	604	549	619	517	577	550	579	32	742	551	2,2	2%	65%	91%	2%	14%	48%	\$ 1.911.000	
3742	1219	SOCIOLOGIA	UNIVERSIDAD CATÓLICA DE TEMUCO	50	556	472	26		80	558	521	588	466	539	521	539	20	609	516	3,2		60%	84%	3%	15%	48%	\$ 1.968.000	
1218	1218	TRABAJO SOCIAL	P. UNIVERSIDAD CATÓLICA DE CHILE	40	521	218	72		50	668	616	678	562	642	657	654	10	688	642	2,0		56%	96%	36%	86%	6%	\$ 2.935.000	
1325	1218	TRABAJO SOCIAL	UNIVERSIDAD DE CONCEPCIÓN	70	1081	897	133		93	600	567	607	522	584	594	590	17	663	573	2,6		63%	85%	3%	8%	26%	\$ 1.701.500	
1408	1218	TRABAJO SOCIAL	P.U. CATÓLICA DE VALPARAÍSO	45	974	748	150		58	627	585	640	542	606	641	620	9	655	607	2,1		67%	93%	21%	26%	26%	\$ 1.814.000	
1931	1218	TRABAJO SOCIAL	UNIVERSIDAD DE VALPARAÍSO	60	1244	1095	168		86	612	552	642	518	582	592	605	15	700	590	2,6		59%	92%	10%	14%	26%	\$ 1.654.000	
2143	1218	TRABAJO SOCIAL	U. TECNOLÓGICA METROPOLITANA	70	739	601	191		100	621	555	646	507	588	601	616	15	661	595	2,4		50%	88%	4%	88%	25%	\$ 1.828.000	
2207	1218	TRABAJO SOCIAL	UNIVERSIDAD DE TARAPACA	60	468	229	35		70	524	504	513	459	514	551	528	32	617	479	2,4		51%	76%	3%	6%	20%	\$ 1.507.000	
2297	1218	TRABAJO SOCIAL	UNIVERSIDAD DE TARAPACA	30	155	84	17		33	533	510	540	454	521	530	529	45	636	476	2,2		55%	79%			21%	\$ 1.507.000	
2359	1218	TRABAJO SOCIAL	UNIVERSIDAD ARTURO PRAT	35	296	201	25		45	515	482	530	482	498	536	519	20	568	495	2,8		67%	67%	2%	18%	16%	\$ 1.791.000	
2417	1218	SERVICIO SOCIAL	UNIVERSIDAD DE ANTOFAGASTA	40	407	334	62		71	528	487	526	446	507	553	530	26	613	494	2,2		58%	76%	7%	8%	14%	\$ 1.854.000	
2743	1218	TRABAJO SOCIAL	UNIVERSIDAD DE ATACAMA	40	324	215	35		48	537	513	547	472	525	523	531	26	619	504	2,6		56%	52%	2%	8%	29%	\$ 1.665.000	
2910	1218	TRABAJO SOCIAL	UNIVERSIDAD DEL BIO-BIO	40	1039	758	80		50	548	518	548	490	533	636	580	15	638	564	2,6		66%	72%	2%	4%	16%	\$ 1.745.000	

ANEXO N°1. INFORMACIÓN COMPARATIVA DE CARRERAS DE UNIVERSIDADES DEL CONSEJO DE RECTORES. ADMISIÓN ORDINARIA 2009.

Código Carrera	CÓD COM	NOMBRE DE LA CARRERA	NOMBRE UNIVERSIDAD	Vac. Ofrec.	Postulaciones			Postul. 1ra Pref. 1.000 Mejores P.S.U.	P O S T U L A N T E S S E L E C C I O N A D O S																		
					Totales	Válidas	1ra Val.		Promedios por Prueba						Puntaje de Selección				N° Pjjes. Nacio- nales	Pref. Prom.	Tramo AFI N°5	Última Prom.	Rama. Educac. Cientif. Human.	Depend. Educac. Partic. Pagado	Región Metrop.	Sexo Mascul.	Arancel Anual (incluida la matrícula)
									N°	L.y C.	Mat.	Cien- cias	Cs Soc e Hist	PSU	NEM	Prom.	D. Est.	Máx									
CARRERAS COMPARABLES CON LA UC																											
FACULTAD DE CIENCIAS SOCIALES																											
2966	1218	TRABAJO SOCIAL	UNIVERSIDAD DEL BIO-BIO	45	705	525	66	54	556	528	559	468	542	669	599	19	649	577	2,0			69%	70%		4%	19%	\$ 1.745.000
3066	1218	TRABAJO SOCIAL	UNIVERSIDAD DE LA FRONTERA	40	618	451	46	60	569	533	564	498	551	587	567	23	653	540	2,5			58%	83%	5%	3%	28%	\$ 1.576.000
3261	1218	TRABAJO SOCIAL	UNIVERSIDAD DE LOS LAGOS	35	364	250	33	55	544	494	556	443	519	546	537	31	620	495	2,2			60%	78%	2%	11%	24%	\$ 1.363.000
3335	1218	TRABAJO SOCIAL	UNIVERSIDAD DE MAGALLANES	20	178	100	16	30	552	503	548	436	527	549	540	23	599	502	2,7			73%	93%	3%	40%	10%	\$ 2.005.000
3552	1218	TRABAJO SOCIAL	UNIVERSIDAD CATÓLICA DEL MAULE	45	685	516	72	50	588	542	599	515	565	632	594	19	645	573	2,8			60%	78%	8%	2%	8%	\$ 1.913.000
3650	1218	TRABAJO SOCIAL	U.C. DE LA SANTÍSIMA CONCEPCIÓN	85	928	716	45	132	560	523	571	481	542	572	558	17	667	541	3,5			57%	77%	3%	4%	24%	\$ 1.669.000
3704	1218	TRABAJO SOCIAL	UNIVERSIDAD CATÓLICA DE TEMUCO	65	761	582	57	115	537	510	553	468	524	529	531	20	600	508	3,0			62%	82%	3%	9%	26%	\$ 1.703.000

ANEXO N°1. INFORMACIÓN COMPARATIVA DE CARRERAS DE UNIVERSIDADES DEL CONSEJO DE RECTORES. ADMISIÓN ORDINARIA 2009.

Código Carrera	CÓD COM	NOMBRE DE LA CARRERA	NOMBRE UNIVERSIDAD	Vac. Ofrec.	Postulaciones			Postul. 1ra Pref. 1.000 Mejores P.S.U.	P O S T U L A N T E S S E L E C C I O N A D O S																		
					Totales	Validas	1ra Val.		Promedios por Prueba						Puntaje de Selección				N° Pjjes. Nacio- nales	Pref. Prom.	Tramo AFI N°5	Última Prom.	Rama. Educac. Cientif. Human.	Depend. Educac. Partic. Pagado	Región Metrop.	Sexo Mascul.	Arancel Anual (incluida la matrícula)
									N°	L.y C.	Mat.	Cien- cias	Cs Soc e Hist	PSU	NEM	Prom.	D. Est.	Máx									
CARRERAS COMPARABLES CON LA UC																											
FACULTAD DE COMUNICACIONES																											
1246	1246	PERIODISMO Y DIRECCIÓN AUDIOVISUAL	P. UNIVERSIDAD CATÓLICA DE CHILE	95	792	621	218	3	103	724	656	697	604	690	667	684	24	776	660	1,5	27%	71%	100%	74%	78%	37%	\$ 3.675.000
1168	1246	PERIODISMO, LICENCIATURA	UNIVERSIDAD DE CHILE	67	591	431	93		67	704	611	695	542	658	659	670	14	732	656	2,0	3%	64%	94%	31%	72%	36%	\$ 2.298.500
1331	1246	PERIODISMO	UNIVERSIDAD DE CONCEPCIÓN	50	555	520	64		76	614	554	625	512	584	591	595	22	672	571	2,6		62%	92%	20%	11%	59%	\$ 2.274.200
1407	1246	PERIODISMO	P.U. CATÓLICA DE VALPARAÍSO	40	429	360	92		67	652	591	656	558	622	615	625	22	720	603	2,3	3%	67%	100%	51%	18%	37%	\$ 2.540.000
1655	1246	PERIODISMO	UNIVERSIDAD DE SANTIAGO	50	637	482	65		75	674	586	677	550	630	596	646	10	673	634	3,2		56%	85%	20%	77%	43%	\$ 2.196.100
1756	1246	PERIODISMO	UNIVERSIDAD AUSTRAL DE CHILE	50	298	251	25		65	573	509	581	461	541	542	552	28	678	519	2,7		69%	83%	9%	5%	51%	\$ 2.310.000
1839	1246	PERIODISMO	UNIVERSIDAD CATÓLICA DEL NORTE	60	300	238	34		92	553	499	552	493	526	517	537	33	643	501	2,3		60%	76%	15%	7%	46%	\$ 2.375.000
2565	1246	PERIODISMO	UNIVERSIDAD DE LA SERENA	45	410	349	40		50	593	523	614	467	558	576	587	20	649	565	2,6		64%	86%	6%	8%	48%	\$ 2.193.176
2682	1246	PERIODISMO, LICENCIATURA EN COMUNICACION SOCIAL	UNIVERSIDAD DE PLAYA ANCHA	30	358	340	43		60	608	536	618	512	572	531	579	15	620	558	2,9		55%	83%	20%	23%	48%	\$ 1.988.200
3091	1246	PERIODISMO	UNIVERSIDAD DE LA FRONTERA	35	232	183	17		55	570	519	577	508	545	518	545	36	698	504	2,9	2%	64%	82%	7%	4%	40%	\$ 1.911.000
3611	1246	PERIODISMO	U.C. DE LA SANTÍSIMA CONCEPCIÓN	55	443	389	39		101	560	520	580	480	540	543	551	22	654	528	3,2		60%	71%	14%	2%	47%	\$ 2.088.000

ANEXO N°1. INFORMACIÓN COMPARATIVA DE CARRERAS DE UNIVERSIDADES DEL CONSEJO DE RECTORES. ADMISIÓN ORDINARIA 2009.

Código Carrera	COD COM	NOMBRE DE LA CARRERA	NOMBRE UNIVERSIDAD	Vac. Ofrec.	Postulaciones			Postul. 1ra Pref. 1.000 Mejores P.S.U.	P O S T U L A N T E S S E L E C C I O N A D O S																			
					Totales	Validas	1ra Val.		Promedios por Prueba						Puntaje de Selección				N° Pjjes. Nacio- nales	Pref. Prom.	Tramo AFI N°5	Última Prom.	Rama. Educac. Científ. Human.	Depend. Educac. Partic. Pagado	Región Metrop.	Sexo Mascul.	Arancel Anual (incluida la matrícula)	
									N°	L.y C.	Mat.	Cien- cias	Cs Soc e Hist	PSU	NEM	Prom.	D. Est.	Máx										Mín
CARRERAS COMPARABLES CON LA UC																												
FACULTAD DE DERECHO																												
1221	1221	DERECHO	P. UNIVERSIDAD CATÓLICA DE CHILE	240	2028	1747	546	17	249	744	682	762	626	713	692	726	24	814	697	13	1,1	60%	84%	98%	84%	71%	63%	\$ 3.765.000
1155	1221	DERECHO, LICENCIATURA	UNIVERSIDAD DE CHILE	370	2372	2030	1133	16	383	746	669	768	625	707	686	725	21	806	699	9	1,1	53%	73%	98%	50%	71%	62%	\$ 2.989.500
1324	1221	DERECHO	UNIVERSIDAD DE CONCEPCIÓN	150	1700	1647	493		175	687	635	699	592	661	680	672	23	764	645		1,7	10%	81%	94%	32%	9%	55%	\$ 2.752.700
1329	1221	DERECHO	UNIVERSIDAD DE CONCEPCIÓN	60	774	743	144		74	648	599	672	566	623	642	636	22	769	621		2,3	3%	65%	88%	9%	20%	45%	\$ 2.752.700
1430	1221	DERECHO	P.U. CATÓLICA DE VALPARAISO	150	1687	1575	523	1	191	705	626	715	588	666	671	682	21	759	661	1	1,9	8%	73%	96%	35%	27%	47%	\$ 2.992.000
1782	1221	DERECHO	UNIVERSIDAD AUSTRAL DE CHILE	80	748	711	187		90	663	582	694	545	623	646	649	20	713	625		1,8		70%	97%	19%	6%	48%	\$ 2.600.000
1860	1221	DERECHO	UNIVERSIDAD CATÓLICA DEL NORTE	80	612	568	154		101	641	572	639	527	607	627	630	27	718	597		1,9	1%	73%	91%	27%	10%	44%	\$ 2.606.000
1883	1221	DERECHO	UNIVERSIDAD CATÓLICA DEL NORTE	80	654	628	218		100	655	576	661	543	615	644	644	28	734	613		1,8		81%	95%	5%	8%	48%	\$ 2.606.000
1930	1221	DERECHO	UNIVERSIDAD DE VALPARAISO	90	1478	1425	307	1	120	676	608	717	557	642	626	665	19	783	647	1	2,4	4%	60%	95%	32%	30%	60%	\$ 2.222.000
2221	1221	DERECHO	UNIVERSIDAD DE TARAPACA	85	374	229	77		85	596	556	622	508	576	646	617	40	727	561		1,8		64%	87%	15%	6%	46%	\$ 1.941.000
2295	1221	DERECHO	UNIVERSIDAD DE TARAPACA	60	168	121	22		48	580	539	601	500	560	542	565	50	679	477		2,7		58%	77%	4%	21%	40%	\$ 1.941.000
2316	1221	DERECHO	UNIVERSIDAD ARTURO PRAT	70	415	354	104		85	570	522	594	499	546	583	572	33	665	531		2,1		65%	73%	2%	13%	53%	\$ 2.122.000
2318	1221	DERECHO	UNIVERSIDAD ARTURO PRAT	80	280	252	58		100	555	509	591	475	532	568	560	25	619	526		2,8		50%	72%		19%	50%	\$ 2.122.000
2440	1221	DERECHO	UNIVERSIDAD DE ANTOFAGASTA	70	546	509	105		110	587	529	609	522	558	601	589	32	775	553		2,2	2%	65%	82%	11%	14%	44%	\$ 2.617.000
2740	1221	DERECHO	UNIVERSIDAD DE ATACAMA	80	382	328	100		96	563	533	586	504	548	571	564	29	687	533		2,1		71%	68%	5%	6%	47%	\$ 2.415.000
3325	1221	DERECHO	UNIVERSIDAD DE MAGALLANES	40	211	180	45		50	597	546	602	513	572	616	594	31	685	556		2,2		68%	84%	10%	16%	54%	\$ 2.854.000
3451	1221	DERECHO	UNIVERSIDAD DE TALCA	100	1024	960	325		120	663	592	682	545	628	692	675	23	752	650		2,0	3%	78%	85%	13%	4%	40%	\$ 2.433.600
3601	1221	DERECHO	U.C. DE LA SANTISIMA CONCEPCIÓN	100	1206	1140	185		120	645	578	668	549	611	630	637	13	714	623		2,4		65%	88%	14%	7%	48%	\$ 2.327.000
3740	1221	DERECHO	UNIVERSIDAD CATÓLICA DE TEMUCO	100	1082	1026	312		125	643	580	643	554	612	650	633	27	716	604		2,1	2%	80%	91%	6%	9%	47%	\$ 2.632.000

ANEXO N°1. INFORMACIÓN COMPARATIVA DE CARRERAS DE UNIVERSIDADES DEL CONSEJO DE RECTORES. ADMISIÓN ORDINARIA 2009.

Código Carrera	CÓD COM	NOMBRE DE LA CARRERA	NOMBRE UNIVERSIDAD	Vac. Ofrec.	Postulaciones			Postul. 1ra Pref. 1.000 Mejores P.S.U.	P O S T U L A N T E S S E L E C C I O N A D O S																		
					Totales	Válidas	1ra Val.		Promedios por Prueba						Puntaje de Selección				N° Pjjes. Nacio- nales	Pref. Prom.	Tramo AFI N°5	Última Prom.	Rama. Educac. Cientif. Human.	Depend. Educac. Partic. Pagado	Región Metrop.	Sexo Mascul.	Arancel Anual (incluida la matrícula)
									N°	L.y C.	Mat.	Cien- cias	Cs Soc e Hist	PSU	NEM	Prom.	D. Est.	Máx									
CARRERAS COMPARABLES CON LA UC																											
FACULTAD DE EDUCACIÓN																											
1225	1225	EDUCACIÓN DE PÁRVULOS	P. UNIVERSIDAD CATÓLICA DE CHILE	70	435	189	52	90	626	612	605	568	619	647	627	29	749	603	1,7	7%	61%	96%	52%	76%	\$ 2.935.000		
1177	1225	EDUCACION PARVULARIA Y BASICA INICIAL	UNIVERSIDAD DE CHILE	27	419	152	36	32	630	591	651	557	611	640	630	13	666	613	2,2		44%	91%	34%	81%	3%	\$ 2.215.500	
1327	1225	EDUCACION PARVULARIA	UNIVERSIDAD DE CONCEPCIÓN	40	560	403	53	60	552	536	530	493	544	611	561	23	665	540	2,4		53%	72%	5%	3%		\$ 1.563.500	
1390	1225	EDUCACION PARVULARIA	UNIVERSIDAD DE CONCEPCIÓN	40	310	220	30	90	495	484	495	451	490	553	510	17	578	491	2,6		53%	73%	1%	2%	2%	\$ 1.563.500	
1434	1225	EDUCACION PARVULARIA	P.U. CATÓLICA DE VALPARAÍSO	40	437	290	55	68	578	553	569	517	565	594	575	25	666	553	2,3		57%	90%	21%	13%		\$ 1.700.000	
1937	1225	EDUCACION PARVULARIA	UNIVERSIDAD DE VALPARAÍSO	25	541	436	42	40	540	523	551	524	531	630	566	19	630	549	2,9		33%	58%	8%	10%		\$ 1.947.000	
1938	1225	EDUCACION PARVULARIA	UNIVERSIDAD DE VALPARAÍSO	20	170	124	15	25	516	526	543	503	521	593	545	37	695	519	3,4		48%	76%		24%	4%	\$ 1.947.000	
2066	1225	LIC EN EDUC Y PED EN EDUCACION PARVULARIA	UNIVERSIDAD METROPOLITANA	90	383	234	50	100	583	545	585	523	564	581	573	12	607	558	2,7		47%	80%	7%	95%	1%	\$ 1.675.000	
2068	1225	LIC EN EDUC Y PED EN EDUC PARVULARIA	UNIVERSIDAD METROPOLITANA	30	127	87	20	41	547	517	548	508	532	569	546	29	640	523	2,0		51%	71%		56%	7%	\$ 1.675.000	
2261	1225	EDUCACION PARVULARIA Y PSICOPEDAGOGIA	UNIVERSIDAD DE TARAPACA	35	310	139	22	37	503	517	491	466	510	584	537	39	636	477	2,1		46%	65%	3%	5%	5%	\$ 1.833.000	
2292	1225	EDUCACION PARVULARIA Y PSICOPEDAGOGIA	UNIVERSIDAD DE TARAPACA	35	115	55	12	16	506	491	513	451	499	532	514	29	579	476	1,7		25%	63%	6%	13%	6%	\$ 1.833.000	
2310	1225	EDUCACION PARVULARIA	UNIVERSIDAD ARTURO PRAT	30	149	76	21	33	506	483	484	495	495	543	514	29	571	475	1,9		64%	67%		12%	3%	\$ 1.510.000	
2402	1225	EDUCACION PARVULARIA	UNIVERSIDAD DE ANTOFAGASTA	40	237	168	39	65	497	491	489	459	494	516	502	38	612	456	1,7		55%	72%	14%	3%		\$ 1.854.000	
2550	1225	EDUCACION PARVULARIA	UNIVERSIDAD DE LA SERENA	40	360	226	33	40	530	517	527	465	524	590	544	10	587	531	2,5		58%	85%		10%	3%	\$ 1.505.176	
2600	1225	EDUCACION PARVULARIA	UNIVERSIDAD DE PLAYA ANCHA	35	541	419	47	70	540	526	540	452	533	545	537	10	575	524	3,4		43%	80%	9%	10%	1%	\$ 1.470.000	
2604	1225	EDUCACION PARVULARIA	UNIVERSIDAD DE PLAYA ANCHA	20	177	134	12	40	519	496	511	432	507	528	512	14	553	498	3,1		48%	68%	3%	28%		\$ 1.470.000	
2728	1225	LIC EN EDUC Y PEDAG EN EDUC PARVULARIA	UNIVERSIDAD DE ATACAMA	20	147	71	11	24	503	500	474	442	502	509	502	34	597	458	2,3		58%	58%				\$ 1.865.000	
2980	1225	PEDAGOGIA EN EDUCACION PARVULARIA	UNIVERSIDAD DEL BIO-BIO	40	376	214	22	52	526	510	533	485	518	599	546	15	583	529	3,2		58%	67%		6%		\$ 1.590.000	
3251	1225	EDUCACION PARVULARIA	UNIVERSIDAD DE LOS LAGOS	35	178	107	11	34	508	488	483	459	498	494	497	33	564	421	2,6		71%	74%		3%		\$ 1.303.000	
3332	1225	PED EN EDUCACION PARVULARIA	UNIVERSIDAD DE MAGALLANES	20	84	36	10	16	512	499	479	432	506	546	519	29	568	462	1,9		69%	75%		25%		\$ 1.974.000	
3521	1225	EDUCACION PARVULARIA MENCIONES	UNIVERSIDAD CATÓLICA DEL MAULE	40	349	233	55	45	548	541	552	460	544	624	565	19	629	546	2,1		31%	47%	7%		2%	\$ 1.690.000	
3609	1225	EDUCACION DE PÁRVULOS	U.C. DE LA SANTÍSIMA CONCEPCIÓN	60	434	272	19	88	532	507	530	475	519	551	532	17	594	515	4,1		53%	69%	3%	2%		\$ 1.714.000	
3723	1225	EDUCACION DE PÁRVULOS	UNIVERSIDAD CATÓLICA DE TEMUCO	60	376	248	35	90	528	512	500	475	520	527	522	27	607	489	2,5		54%	70%	3%	7%	1%	\$ 1.703.000	
1224	1224	PEDAGOGÍA GENERAL BÁSICA	P. UNIVERSIDAD CATÓLICA DE CHILE	150	731	419	160	1	185	636	625	631	580	630	664	641	26	742	613	1,7	4%	58%	94%	50%	85%	4%	\$ 2.935.000
1332	1224	EDUCACION BASICA	UNIVERSIDAD DE CONCEPCIÓN	90	868	707	144	115	554	544	553	494	549	618	570	18	658	551	2,1		44%	70%		3%	27%	\$ 1.563.500	
1433	1224	PED EN EDUC GENERAL BASICA C/M	P.U. CATÓLICA DE VALPARAÍSO	50	541	451	103	69	590	563	594	529	576	627	594	22	685	574	2,0		41%	75%	7%	19%	14%	\$ 1.700.000	
1656	1224	EDUCACION GENERAL BASICA	UNIVERSIDAD DE SANTIAGO	40	454	187	21	48	617	577	638	564	597	649	620	20	686	604	2,3		38%	73%	4%	85%	8%	\$ 1.633.250	
2050	1224	LIC EN EDUC Y PED EN EDUCACION GRAL BASICA	UNIVERSIDAD METROPOLITANA	90	783	495	106	100	589	556	600	509	573	641	602	15	676	587	2,4		58%	68%	5%	90%	17%	\$ 1.675.000	

ANEXO N°1. INFORMACIÓN COMPARATIVA DE CARRERAS DE UNIVERSIDADES DEL CONSEJO DE RECTORES. ADMISIÓN ORDINARIA 2009.

Código Carrera	CÓD COM	NOMBRE DE LA CARRERA	NOMBRE UNIVERSIDAD	Vac. Ofrec.	Postulaciones			Postul. 1ra Pref. 1.000 Mejores P.S.U.	P O S T U L A N T E S S E L E C C I O N A D O S																			
					Totales	Validas	1ra Val.		N°	Promedios por Prueba					Puntaje de Selección				N° Pjjes. Nacio- nales	Pref. Prom.	Tramo AFI N°5	Última Prom.	Rama. Educac. Cientif. Human.	Depend. Educac. Partic. Pagado	Región Metrop.	Sexo Mascul.	Arancel Anual (incluida la matrícula)	
										L.y C.	Mat.	Cien- cias	Cs Soc e Hist	PSU	NEM	Prom.	D. Est.	Máx										Min
CARRERAS COMPARABLES CON LA UC																												
FACULTAD DE FÍSICA																												
1231	1231	FÍSICA	P. UNIVERSIDAD CATÓLICA DE CHILE	26	188	169	29	5	29	704	744	660	710	724	685	721	37	814	687	2	1,6	66%	62%	100%	48%	90%	69%	\$ 2.600.000
1133	1231	LIC EN CIENCIAS M/ FÍSICA	UNIVERSIDAD DE CHILE	30	188	151	24	1	40	637	686	603	656	661	622	659	23	735	622	1	2,0	13%	53%	88%	35%	80%	63%	\$ 2.275.500
1642	1231	INGENIERIA FÍSICA	UNIVERSIDAD DE SANTIAGO	45	262	246	30		53	612	654	609	634	633	641	642	19	711	620		2,5		62%	91%	15%	81%	70%	\$ 2.320.450
1649	1231	LIC EN EDUC EN FÍSICA Y MATEMÁTICA	UNIVERSIDAD DE SANTIAGO	30	373	347	47		38	598	641	589	600	620	664	639	25	720	616		2,8	3%	61%	95%	5%	87%	63%	\$ 1.633.250
2527	1231	LICENCIATURA EN FÍSICA	UNIVERSIDAD DE LA SERENA	10	38	33	3		6	565	618		584	591	613	596	64	699	525		1,7		50%	100%		17%	83%	\$ 1.995.176
1232	1232	ASTRONOMÍA	P. UNIVERSIDAD CATÓLICA DE CHILE	28	214	165	48	7	31	697	764	707	713	731	703	735	30	807	700	1	1,4	68%	68%	97%	48%	45%	74%	\$ 2.935.000
1305	1232	CIENCIAS FÍSICAS Y ASTRONÓMICAS	UNIVERSIDAD DE CONCEPCIÓN	90	317	303	35		110	552	589	555	559	570	546	568	49	733	501		2,8	2%	45%	80%	10%	5%	65%	\$ 2.872.100
1355	1232	ASTRONOMIA	UNIVERSIDAD DE CONCEPCIÓN	30	333	317	60	1	45	626	656	603	613	641	659	646	45	766	602		1,6	13%	64%	96%	16%	9%	62%	\$ 2.924.600
1864	1232	LIC EN FÍSICA MENCIÓN ASTRONOMIA	UNIVERSIDAD CATÓLICA DEL NORTE	35	115	110	20		35	559	579	536	538	569	577	572	47	695	507		1,8		83%	86%	11%	3%	51%	\$ 2.375.000
1978	1232	LICENCIATURA EN FÍSICA, MENCIÓN ASTRONOMIA	UNIVERSIDAD DE VALPARAÍSO	30	168	160	16		40	552	577	559	548	565	558	561	32	655	514		2,8		50%	88%		38%	70%	\$ 2.064.000

ANEXO N°1. INFORMACIÓN COMPARATIVA DE CARRERAS DE UNIVERSIDADES DEL CONSEJO DE RECTORES. ADMISIÓN ORDINARIA 2009.

Código Carrera	CÓD COM	NOMBRE DE LA CARRERA	NOMBRE UNIVERSIDAD	Vac. Ofrec.	Postulaciones			Postul. 1ra Pref. 1.000 Mejores P.S.U.	P O S T U L A N T E S S E L E C C I O N A D O S																			
					Totales	Validas	1ra Val.		N°	Promedios por Prueba					Puntaje de Selección				N° Pjes. Nacio- nales	Pref. Prom.	Tramo AFI N°5	Última Prom.	Rama. Educac. Cientif. Human.	Depend. Educac. Partic. Pagado	Región Metrop.	Sexo Mascul.	Arancel Anual (incluida la matrícula)	
										L.y.C.	Mat.	Cien- cias	CS Soc e Hist	PSU	NEM	Prom.	D. Est.	Máx										Mín
CARRERAS COMPARABLES CON LA UC																												
FACULTAD DE HISTORIA, GEOGRAFÍA Y CIENCIA POLÍTICA																												
1235	1235	HISTORIA	P. UNIVERSIDAD CATÓLICA DE CHILE	60	742	574	133	3	70	702	639	762	573	670	675	703	25	795	681	2	1,7	23%	74%	96%	60%	84%	43%	\$ 2.600.000
1163	1235	LICENCIATURA EN HISTORIA	UNIVERSIDAD DE CHILE	53	994	703	202		63	723	626	757	611	675	659	701	16	757	686		1,4	13%	65%	94%	35%	71%	60%	\$ 1.841.500
1359	1235	LICENCIATURA EN HISTORIA	UNIVERSIDAD DE CONCEPCIÓN	40	757	714	105		54	627	564	701	551	596	603	631	22	714	610		2,3		67%	85%	20%	19%	70%	\$ 2.088.000
1651	1235	LIC EDUC EN HISTORIA Y CS. SOCIALES	UNIVERSIDAD DE SANTIAGO	40	1112	766	115		46	684	588	737	553	636	643	678	10	712	666	1	2,3		48%	87%	4%	80%	48%	\$ 1.633.250
2266	1235	HISTORIA Y GEOGRAFIA ING COMUN	UNIVERSIDAD DE TARAPACA	50	326	232	50		60	548	516	592	476	532	582	566	30	631	521		2,0		62%	88%		5%	52%	\$ 1.833.000
3661	1235	LICENCIATURA EN HISTORIA	U.C. DE LA SANTÍSIMA CONCEPCIÓN	45	651	578	53		75	584	535	639	493	560	581	592	12	629	577		3,2		57%	76%	4%	9%	68%	\$ 1.909.000
1234	1234	GEOGRAFÍA	P. UNIVERSIDAD CATOLICA DE CHILE	50	237	188	45		60	663	626	718	598	644	598	646	17	713	630		2,1	2%	52%	95%	23%	92%	68%	\$ 2.600.000
1162	1234	GEOGRAFIA, LICENCIATURA	UNIVERSIDAD DE CHILE	55	307	253	55		65	661	609	695	579	635	626	649	18	714	630		2,0		42%	86%	22%	82%	52%	\$ 2.198.500
1318	1234	GEOGRAFIA	UNIVERSIDAD DE CONCEPCIÓN	55	320	293	38		92	569	539	628	514	554	556	573	30	713	540		2,8		52%	78%	7%	12%	67%	\$ 2.483.300
1418	1234	GEOGRAFO	P.U. CATÓLICA DE VALPARAISO	35	216	202	43		56	612	563	641	539	587	575	593	21	661	569		2,5		50%	91%	11%	41%	61%	\$ 1.814.000
2654	1234	GEOGRAFIA, LICENCIATURA	UNIVERSIDAD DE PLAYA ANCHA	25	235	220	23		50	563	528	610	509	545	517	548	12	589	532		3,5		30%	80%	2%	24%	66%	\$ 1.729.600
3749	1234	GEOGRAFIA	UNIVERSIDAD CATÓLICA DE TEMUCO	40	202	174	9		62	518	511	558	492	514	488	514	30	628	475		3,3		58%	73%		6%	61%	\$ 2.214.000
1237	1237	CIENCIA POLITICA	P. UNIVERSIDAD CATÓLICA DE CHILE	35	583	420	81	1	45	713	650	736	628	682	683	691	22	760	671	1	1,5	20%	71%	100%	53%	69%	44%	\$ 3.765.000
1140	1237	ADM. PUBLICA LIC EN CS. POLITICAS Y GUBERNAMENTALES	UNIVERSIDAD DE CHILE	105	1011	776	209		121	689	634	742	589	661	636	678	14	757	663		2,1	7%	59%	97%	17%	73%	56%	\$ 2.225.500
1323	1237	CIENCIAS POLITICAS Y ADMINISTRATIVAS	UNIVERSIDAD DE CONCEPCIÓN	70	1015	961	136		106	618	590	663	543	604	599	616	19	708	599		2,5		60%	86%	14%	15%	62%	\$ 1.684.000
3214	1237	CS POLITICAS Y ADMINISTRATIVAS	UNIVERSIDAD DE LOS LAGOS	40	265	232	44		60	560	515	609	485	537	548	562	32	719	530		2,3		73%	72%	3%	23%	58%	\$ 1.633.000
3741	1237	CIENCIA POLITICA Y GESTION PUBLICA	UNIVERSIDAD CATÓLICA DE TEMUCO	50	586	542	75		80	589	540	617	497	565	582	579	25	661	552		2,4		74%	91%	5%	8%	40%	\$ 1.968.000

ANEXO N°1. INFORMACIÓN COMPARATIVA DE CARRERAS DE UNIVERSIDADES DEL CONSEJO DE RECTORES. ADMISIÓN ORDINARIA 2009.

Código Carrera	CÓD COM	NOMBRE DE LA CARRERA	NOMBRE UNIVERSIDAD	Vac. Ofrec.	Postulaciones			Postul. 1ra Pref. 1.000 Mejores P.S.U.	P O S T U L A N T E S S E L E C C I O N A D O S																			
					Totales	Válidas	1ra Val.		Promedios por Prueba						Puntaje de Selección				N° Pjes. Nacio- nales	Pref. Prom.	Tramo AFI N°5	Última Prom.	Rama. Educac. Científ. Human.	Depend. Educac. Partic. Pagado	Región Metrop.	Sexo Mascul.	Arancel Anual (incluida la matrícula)	
									N°	L.y C.	Mat.	Cien- cias	Cs Soc e Hist	PSU	NEM	Prom.	D. Est.	Máx										Mín
CARRERAS COMPARABLES CON LA UC																												
FACULTAD DE INGENIERÍA																												
1238	1238	CONSTRUCCIÓN CIVIL	P. UNIVERSIDAD CATÓLICA DE CHILE	185	693	571	172	215	639	688	638	635	664	647	660	17	716	638	2,0	8%	59%	98%	37%	80%	77%	\$ 3.675.000		
1471	1238	INGENIERIA EN CONSTRUCCION	P.U. CATOLICA DE VALPARAISO	70	612	553	159	89	600	636	593	579	618	616	619	21	707	597	2,0		57%	90%	19%	15%	72%	\$ 2.630.000		
1502	1238	CONSTRUCCION CIVIL	UNIVERSIDAD T. FEDERICO STA. MARÍA	40	734	713	114	55	610	657	592	577	634	624	634	12	682	620	3,0		64%	95%	15%	40%	71%	\$ 2.540.000		
1737	1238	INGENIERIA EN CONSTRUCCION	UNIVERSIDAD AUSTRAL DE CHILE	65	413	388	70	85	549	588	549	526	569	598	579	24	673	551	2,0		73%	87%	5%	4%	69%	\$ 2.310.000		
1841	1238	INGENIERIA EN CONSTRUCCION	UNIVERSIDAD CATÓLICA DEL NORTE	50	256	227	35	79	510	570	508	504	540	528	539	28	636	500	2,4		57%	84%	8%	8%	76%	\$ 2.375.000		
1926	1238	INGENIERIA EN CONSTRUCCION	UNIVERSIDAD DE VALPARAISO	100	632	607	68	120	552	599	535	541	575	574	576	18	654	556	2,9		56%	91%	13%	18%	73%	\$ 1.949.000		
2132	1238	INGENIERIA EN CONSTRUCCION	U. TECNOLÓGICA METROPOLITANA	80	582	516	119	110	570	607	579	563	588	565	582	22	650	555	2,3		52%	87%	7%	91%	79%	\$ 1.932.000		
2510	1238	INGENIERIA EN CONSTRUCCION	UNIVERSIDAD DE LA SERENA	60	556	514	95	70	547	602	553	549	574	587	579	23	635	554	2,0		61%	91%	1%	4%	70%	\$ 2.193.176		
2737	1238	CONSTRUCCION CIVIL	UNIVERSIDAD DE ATACAMA	50	226	182	21	60	505	537	507	455	521	515	518	39	637	472	2,7		68%	38%	3%	5%	83%	\$ 2.035.000		
2905	1238	INGENIERIA EN CONSTRUCCION	UNIVERSIDAD DEL BIO-BIO	80	629	585	120	1	90	566	618	565	568	592	608	595	26	754	568	2,1	1%	60%	88%	7%	77%	\$ 2.060.000		
3007	1238	INGENIERIA EN CONSTRUCCION	UNIVERSIDAD DE LA FRONTERA	70	551	495	159	90	565	601	563	551	583	614	593	27	682	562	1,6		71%	84%	3%	6%	68%	\$ 1.887.000		
3370	1238	INGENIERIA EN CONSTRUCCION	UNIVERSIDAD DE MAGALLANES	30	116	98	31	40	538	586	542	517	562	566	565	36	660	497	1,8		73%	95%	10%	5%	70%	\$ 2.481.000		
3464	1238	INGENIERIA EN CONSTRUCCION	UNIVERSIDAD DE TALCA	50	447	420	63	65	540	591	544	535	566	642	598	30	713	570	1,9	2%	62%	78%	3%	5%	82%	\$ 2.567.600		
3541	1238	INGENIERIA EN CONSTRUCCION	UNIVERSIDAD CATÓLICA DEL MAULE	70	580	539	159	75	583	625	576	571	604	606	605	24	692	578	1,8		59%	88%	4%	4%	80%	\$ 2.444.000		
1239	1239	INGENIERÍA	P. UNIVERSIDAD CATÓLICA DE CHILE	480	2086	1841	1069	211	497	717	799	668	738	758	733	766	22	830	737	78	1,0	97%	92%	100%	81%	77%	82%	\$ 4.595.000
1145	1239	INGENIERIA Y CIENCIAS-PLAN COMUN	UNIVERSIDAD DE CHILE	620	3244	3057	1518	122	661	699	773	669	722	736	711	743	23	833	716	39	1,3	83%	82%	99%	47%	70%	79%	\$ 3.630.500
1303	1239	INGENIERIA CIVIL MATEMATICA	UNIVERSIDAD DE CONCEPCIÓN	55	384	371	41	65	569	642	573	576	606	613	614	28	727	584	2,5	3%	71%	91%	8%	17%	71%	\$ 2.802.000		
1364	1239	INGENIERIA CIVIL EN TELECOMUNICACIONES	UNIVERSIDAD DE CONCEPCIÓN	50	338	308	53	61	592	627	561	590	609	612	612	25	699	584	2,3	3%	56%	69%	15%	10%	85%	\$ 3.323.200		
1366	1239	INGENIERIA CIVIL AEROSPAECIAL	UNIVERSIDAD DE CONCEPCIÓN	20	152	146	22	25	599	650	548	603	625	629	630	31	704	592	2,3	4%	68%	92%	20%	4%	96%	\$ 3.323.200		
1368	1239	INGENIERIA CIVIL PRIMER AÑO COMUN	UNIVERSIDAD DE CONCEPCIÓN	150	1006	997	117	175	610	659	598	614	635	646	642	20	710	619	2,7	1%	72%	96%	25%	7%	72%	\$ 2.802.000		
1369	1239	INGENIERIA CIVIL	UNIVERSIDAD DE CONCEPCIÓN	65	827	801	195	2	73	650	714	613	656	682	711	695	23	778	673	1	1,5	25%	84%	97%	26%	84%	\$ 2.802.000	
1370	1239	INGENIERIA CIVIL ELECTRICA	UNIVERSIDAD DE CONCEPCIÓN	45	460	438	88	58	601	654	566	608	627	648	637	22	706	616	1,9	2%	67%	90%	14%	2%	97%	\$ 2.802.000		
1371	1239	INGENIERIA CIVIL ELECTRONICA	UNIVERSIDAD DE CONCEPCIÓN	50	444	424	97	1	56	623	686	598	626	655	663	662	37	779	623	1,7	13%	70%	82%	20%	2%	96%	\$ 2.802.000	
1372	1239	INGENIERIA CIVIL INDUSTRIAL	UNIVERSIDAD DE CONCEPCIÓN	55	982	945	291	2	66	674	723	609	661	699	722	706	22	804	683	1	1,5	42%	83%	100%	41%	2%	71%	\$ 2.802.000
1373	1239	INGENIERIA CIVIL INFORMATICA	UNIVERSIDAD DE CONCEPCIÓN	55	695	639	113	1	60	626	664	591	609	645	640	644	27	771	618	1,6	3%	78%	90%	17%	2%	88%	\$ 2.802.000	
1374	1239	INGENIERIA CIVIL MECANICA	UNIVERSIDAD DE CONCEPCIÓN	50	496	474	117	60	654	712	638	672	683	674	688	32	772	653	1,3	28%	80%	100%	45%	2%	100%	\$ 2.802.000		
1375	1239	INGENIERIA CIVIL METALURGICA	UNIVERSIDAD DE CONCEPCIÓN	45	500	492	91	48	631	678	608	648	654	697	671	14	715	652	2,1		75%	94%	13%		81%	\$ 2.802.000		
1376	1239	INGENIERIA CIVIL QUIMICA	UNIVERSIDAD DE CONCEPCIÓN	50	431	419	140	7	52	679	751	618	697	715	729	727	26	808	699	1	1,4	54%	94%	100%	38%	71%	\$ 2.802.000	
1461	1239	INGENIERIA CIVIL ELECTRICA	P.U. CATÓLICA DE VALPARAISO	40	322	292	55	49	608	639	601	597	624	611	622	29	744	599	2,6	2%	69%	84%	12%	22%	96%	\$ 2.630.000		
1462	1239	INGENIERIA CIVIL ELECTRONICA	P.U. CATÓLICA DE VALPARAISO	80	425	391	79	93	601	638	591	586	619	609	618	20	680	593	2,3		62%	84%	17%	9%	95%	\$ 2.630.000		
1463	1239	INGENIERIA CIVIL INDUSTRIAL	P.U. CATÓLICA DE VALPARAISO	140	1013	929	292	1	187	643	679	623	626	661	677	665	23	769	638	1,7	11%	81%	97%	37%	8%	64%	\$ 2.992.000	
1464	1239	INGENIERIA CIVIL INFORMATICA	P.U. CATÓLICA DE VALPARAISO	80	784	690	142	100	621	641	610	583	631	605	624	22	720	605	2,3	3%	66%	87%	20%	28%	84%	\$ 2.696.000		
1465	1239	INGENIERIA CIVIL MECANICA	P.U. CATÓLICA DE VALPARAISO	65	445	399	74	78	591	637	599	582	614	593	612	13	656	596	2,7		68%	92%	32%	18%	90%	\$ 2.630.000		
1466	1239	INGENIERIA CIVIL EN METALURGIA EXTRACTIVA	P.U. CATÓLICA DE VALPARAISO	25	298	260	44	35	617	644	617	623	630	626	632	22	693	613	2,3	3%	54%	97%	31%	11%	83%	\$ 2.630.000		
1467	1239	INGENIERIA CIVIL QUIMICA	P.U. CATÓLICA DE VALPARAISO	45	351	328	55	58	605	644	595	623	624	663	639	23	714	617	2,2	2%	67%	97%	28%	10%	40%	\$ 2.630.000		

ANEXO N°1. INFORMACIÓN COMPARATIVA DE CARRERAS DE UNIVERSIDADES DEL CONSEJO DE RECTORES. ADMISIÓN ORDINARIA 2009.

Código Carrera	COD COM	NOMBRE DE LA CARRERA	NOMBRE UNIVERSIDAD	Vac. Ofrec.	Postulaciones			Postul. 1ra Pref. 1.000 Mejores P.S.U.	P O S T U L A N T E S S E L E C C I O N A D O S																			
					Totales	Válidas	1ra Val.		Promedios por Prueba						Puntaje de Selección				N° Pjes. Nacio- nales	Pref. Prom.	Tramo AFI N°5	Última Prom.	Rama. Educac. Cientif. Human.	Depend. Educac. Partic. Pagado	Región Metrop.	Sexo Mascul.	Arancel Anual (incluida la matrícula)	
									N°	Ly C.	Mat.	Cien- cias	Cs Soc e Hist	PSU	NEM	Prom.	D. Est.	Máx										Mín
CARRERAS COMPARABLES CON LA UC																												
FACULTAD DE INGENIERÍA																												
1472	1239	INGENIERIA MECANICA	P.U. CATÓLICA DE VALPARAISO	60	385	330	58	71	574	608	566	564	591	577	588	15	658	575	2.4		61%	86%	24%	10%	94%	\$ 2.174.000		
1481	1239	INGENIERIA CIVIL	P.U. CATÓLICA DE VALPARAISO	50	623	551	92	74	611	667	611	598	639	668	649	25	735	626	1.9	5%	70%	96%	22%	11%	69%	\$ 2.696.000		
1503	1239	PLAN COMUN - INGENIERIAS CIVILES Y LIC. EN CIENCIAS	UNIVERSIDAD T. FEDERICO STA. MARIA	280	1551	1547	237	4	330	627	683	601	623	655	660	24	802	636	2	2.2	7%	80%	97%	31%	20%	72%	\$ 2.940.000	
1504	1239	INGENIERIA CIVIL	UNIVERSIDAD T. FEDERICO STA. MARIA	60	848	837	188	3	80	675	729	645	671	702	700	706	24	769	674	1	1.5	41%	89%	98%	40%	1%	84%	\$ 2.940.000
1505	1239	INGENIERIA CIVIL ELECTRICA	UNIVERSIDAD T. FEDERICO STA. MARIA	35	439	429	74	3	50	630	697	623	633	663	659	669	41	808	635	3	1.9	14%	66%	86%	22%	20%	96%	\$ 2.940.000
1506	1239	INGENIERIA CIVIL ELECTRONICA	UNIVERSIDAD T. FEDERICO STA. MARIA	60	547	532	183	4	70	673	721	621	659	697	697	700	28	791	662	1.1	31%	86%	93%	39%	10%	94%	\$ 2.940.000	
1507	1239	INGENIERIA CIVIL INDUSTRIAL	UNIVERSIDAD T. FEDERICO STA. MARIA	105	1195	1178	387	10	125	688	739	654	673	714	728	721	24	817	695	3	1.3	61%	90%	99%	54%	3%	71%	\$ 2.940.000
1508	1239	INGENIERIA CIVIL INFORMATICA	UNIVERSIDAD T. FEDERICO STA. MARIA	90	970	944	235	2	110	649	677	628	623	663	662	664	31	777	633	1.7	14%	84%	91%	33%	16%	80%	\$ 2.940.000	
1509	1239	INGENIERIA CIVIL MECANICA	UNIVERSIDAD T. FEDERICO STA. MARIA	60	681	672	150	1	75	647	706	598	647	677	667	679	27	751	644	1.5	25%	89%	97%	41%	12%	93%	\$ 2.940.000	
1510	1239	INGENIERIA CIVIL METALURGICA	UNIVERSIDAD T. FEDERICO STA. MARIA	30	487	477	67	1	40	641	680	637	647	661	688	672	33	791	640	1.8	15%	85%	95%	23%	8%	65%	\$ 2.940.000	
1511	1239	INGENIERIA CIVIL QUIMICA	UNIVERSIDAD T. FEDERICO STA. MARIA	50	491	489	116	1	70	653	695	640	670	674	706	687	33	777	650	1.3	21%	89%	96%	27%	3%	61%	\$ 2.940.000	
1525	1239	INGENIERIA CIVIL TELEMATICA	UNIVERSIDAD T. FEDERICO STA. MARIA	40	518	514	78	4	45	615	661	594	601	638	637	641	17	698	627	2.6	2%	80%	96%	13%	13%	91%	\$ 2.940.000	
1526	1239	INGENIERIA CIVIL AMBIENTAL	UNIVERSIDAD T. FEDERICO STA. MARIA	40	480	473	73	6	60	634	661	615	615	647	656	651	26	740	624	2.0	5%	63%	95%	30%	15%	45%	\$ 2.940.000	
1527	1239	INGENIERIA CIVIL MATEMATICA	UNIVERSIDAD T. FEDERICO STA. MARIA	15	323	320	35	2	20	659	725	618	646	692	689	696	26	745	665	1.5	25%	85%	100%	30%	15%	65%	\$ 2.940.000	
1571	1239	PLAN COMUN INGENIERIAS CIVILES Y LIC EN CIENCIAS	UNIVERSIDAD T. FEDERICO STA. MARIA	210	2065	2063	320	26	130	681	726	649	675	703	695	705	12	749	691	2.2	18%	75%	99%	47%	82%	73%	\$ 3.040.000	
1574	1239	INGENIERIA CIVIL INDUSTRIAL	UNIVERSIDAD T. FEDERICO STA. MARIA	110	1800	1790	411	1	130	681	726	649	675	703	695	705	12	749	691	2.2	43%	77%	100%	55%	73%	67%	\$ 3.040.000	
1575	1239	INGENIERIA CIVIL INFORMATICA	UNIVERSIDAD T. FEDERICO STA. MARIA	90	1382	1353	385	110	657	695	634	650	676	654	673	16	746	656	2.1	12%	68%	96%	33%	85%	89%	\$ 3.040.000		
1576	1239	INGENIERIA CIVIL	UNIVERSIDAD T. FEDERICO STA. MARIA	40	1472	1466	216	3	60	675	733	646	667	704	683	703	21	798	686	3	2.0	45%	88%	95%	48%	75%	73%	\$ 3.040.000
1577	1239	INGENIERIA CIVIL ELECTRICA	UNIVERSIDAD T. FEDERICO STA. MARIA	25	1001	992	137	40	657	717	648	665	687	642	682	14	714	665	2.1	20%	80%	95%	20%	80%	78%	\$ 3.040.000		
1578	1239	INGENIERIA CIVIL MECANICA	UNIVERSIDAD T. FEDERICO STA. MARIA	30	1219	1212	250	45	654	714	663	665	684	654	683	14	715	665	1.7	24%	69%	100%	33%	84%	93%	\$ 3.040.000		
1579	1239	INGENIERIA CIVIL QUIMICA	UNIVERSIDAD T. FEDERICO STA. MARIA	30	776	775	140	45	650	696	637	684	673	679	682	15	718	663	2.4	13%	71%	100%	38%	82%	49%	\$ 3.040.000		
1601	1239	INGENIERIA CIVIL EN ELECTRICIDAD	UNIVERSIDAD DE SANTIAGO	120	673	600	73	132	621	683	598	645	652	615	650	15	708	633	2.6	5%	61%	83%	17%	85%	92%	\$ 2.847.400		
1603	1239	INGENIERIA CIVIL EN INDUSTRIA	UNIVERSIDAD DE SANTIAGO	100	1360	1244	190	119	645	713	622	672	679	674	686	12	724	672	2.3	18%	68%	97%	24%	80%	67%	\$ 2.847.400		
1604	1239	INGENIERIA CIVIL EN INFORMATICA	UNIVERSIDAD DE SANTIAGO	80	975	713	115	84	641	689	619	652	665	637	662	15	712	647	2.5	12%	65%	94%	8%	93%	83%	\$ 2.847.400		
1605	1239	INGENIERIA CIVIL EN MECANICA	UNIVERSIDAD DE SANTIAGO	90	703	638	45	99	632	682	639	648	657	636	657	14	706	642	2.7	6%	67%	97%	18%	84%	94%	\$ 2.847.400		
1606	1239	INGENIERIA CIVIL EN METALURGIA	UNIVERSIDAD DE SANTIAGO	50	478	434	27	56	630	671	624	645	651	636	652	10	679	640	2.9	4%	68%	98%	16%	70%	84%	\$ 2.847.400		
1607	1239	INGENIERIA CIVIL EN MINAS	UNIVERSIDAD DE SANTIAGO	80	1279	1099	211	94	649	706	623	681	678	675	687	14	746	669	2.0	17%	68%	99%	12%	72%	86%	\$ 2.847.400		
1608	1239	INGENIERIA CIVIL EN OBRAS CIVILES	UNIVERSIDAD DE SANTIAGO	80	847	741	101	86	631	701	586	654	666	655	671	11	708	657	2.3	9%	67%	100%	14%	80%	78%	\$ 2.847.400		
1609	1239	INGENIERIA CIVIL EN QUIMICA	UNIVERSIDAD DE SANTIAGO	65	604	550	57	71	627	674	606	667	650	664	665	15	756	649	2.8	1%	66%	96%	24%	82%	65%	\$ 2.847.400		
1646	1239	LIC EN CIENCIA DE LA COMPUTACION	UNIVERSIDAD DE SANTIAGO	45	284	227	34	65	593	628	596	576	610	593	607	11	648	596	3.3		54%	85%	11%	95%	78%	\$ 1.633.250		
1704	1239	INGENIERIA CIVIL EN OBRAS CIVILES	UNIVERSIDAD AUSTRAL DE CHILE	60	458	433	117	1	67	594	655	565	589	624	667	643	35	780	607	1.4	4%	91%	97%	9%	3%	73%	\$ 2.600.000	
1708	1239	INGENIERIA CIVIL EN INFORMATICA	UNIVERSIDAD AUSTRAL DE CHILE	62	443	395	103	75	588	619	550	567	604	617	609	44	768	561	1	1.6	7%	69%	81%	9%	12%	76%	\$ 2.600.000	
1736	1239	INGENIERIA CIVIL ELECTRONICA	UNIVERSIDAD AUSTRAL DE CHILE	50	280	258	37	1	63	543	586	555	538	564	563	566	43	789	530	2.4	2%	67%	76%	5%	11%	87%	\$ 2.600.000	
1752	1239	INGENIERIA CIVIL INDUSTRIAL	UNIVERSIDAD AUSTRAL DE CHILE	50	368	337	98	68	577	623	558	573	600	628	613	34	693	568	1.4		71%	85%	9%	3%	66%	\$ 2.600.000		
1779	1239	INGENIERIA CIVIL EN MECANICA	UNIVERSIDAD AUSTRAL DE CHILE	46	295	271	45	56	547	590	566	535	568	582	575	34	674	535	2.1		73%	80%	14%	9%	89%	\$ 2.600.000		
1855	1239	INGENIERIA CIVIL PLAN COMUN	UNIVERSIDAD CATÓLICA DEL NORTE	90	648	589	56	140	536	585	535	522	561	558	561	32	662	518	2.3		84%	84%	15%	6%	62%	\$ 2.518.000		
1862	1239	INGENIERIA CIVIL INDUSTRIAL	UNIVERSIDAD CATÓLICA DEL NORTE	80	541	501	126	1	90	599	650	587	579	625	659	636	34	774	604	1.9	7%	83%	96%	24%	8%	66%	\$ 2.518.000	

ANEXO N°1. INFORMACIÓN COMPARATIVA DE CARRERAS DE UNIVERSIDADES DEL CONSEJO DE RECTORES. ADMISIÓN ORDINARIA 2009.

Código Carrera	CÓD COM	NOMBRE DE LA CARRERA	NOMBRE UNIVERSIDAD	Vac. Ofrec.	Postulaciones			Postul. 1ra Pref. 1.000 Mejores P.S.U.	P O S T U L A N T E S S E L E C C I O N A D O S																		
					Totales	Válidas	1ra Val.		Promedios por Prueba					Puntaje de Selección				N° Pjes. Nacio- nales	Pref. Prom.	Tramo AFI N°5	Última Prom.	Rama. Educac. Cientif. Human.	Depend. Educac. Partic. Pagado	Región Metrop.	Sexo Mascul.	Arancel Anual (incluida la matrícula)	
									N°	L.y C.	Mat.	Cien- cias	Cs Soc e Hist	PSU	NEM	Prom.	D. Est.										Máx
CARRERAS COMPARABLES CON LA UC																											
FACULTAD DE INGENIERÍA																											
1865	1239	INGENIERIA CIVIL AMBIENTAL	UNIVERSIDAD CATÓLICA DEL NORTE	55	303	274	43	90	527	561	525	518	544	573	553	40	688	503	2.0			76%	87%	4%	1%	38%	\$ 2.518.000
1867	1239	INGENIERIA CIVIL	UNIVERSIDAD CATÓLICA DEL NORTE	50	398	364	53	80	559	614	564	555	586	601	593	45	750	538	1.9	1%		78%	84%	16%	6%	74%	\$ 2.518.000
1868	1239	ING CIVIL EN COMPUTACION E INFORMATICA	UNIVERSIDAD CATÓLICA DEL NORTE	70	330	289	58	90	556	582	545	527	569	550	562	48	712	501	1.7	1%		79%	83%	12%	3%	91%	\$ 2.518.000
1869	1239	INGENIERIA CIVIL METALURGICA	UNIVERSIDAD CATÓLICA DEL NORTE	20	301	276	27	40	560	611	553	565	586	616	598	23	647	565	2.3			85%	80%	8%	8%	73%	\$ 2.518.000
1870	1239	INGENIERIA CIVIL QUIMICA	UNIVERSIDAD CATÓLICA DEL NORTE	40	240	227	19	44	524	577	515	545	550	578	563	45	693	502	2.2			70%	82%		9%	52%	\$ 2.518.000
1921	1239	INGENIERIA CIVIL	UNIVERSIDAD DE VALPARAÍSO	60	525	513	45	80	565	617	548	559	591	601	596	14	633	580	3.3			56%	93%	19%	16%	66%	\$ 2.506.000
1952	1239	INGENIERIA CIVIL INDUSTRIAL	UNIVERSIDAD DE VALPARAÍSO	100	760	745	71	120	574	621	563	569	598	629	611	17	701	589	3.0	1%		68%	95%	16%	8%	56%	\$ 2.309.000
1985	1239	INGENIERIA CIVIL EN INFORMATICA	UNIVERSIDAD DE VALPARAÍSO	100	800	758	77	135	569	596	563	548	583	586	585	24	709	563	3.2	1%		59%	79%	9%	19%	79%	\$ 2.310.000
1994	1239	INGENIERIA CIVIL INDUSTRIAL	UNIVERSIDAD DE VALPARAÍSO	80	526	516	58	100	600	644	597	590	622	617	623	14	660	605	3.9			62%	93%	11%	75%	67%	\$ 2.309.000
2141	1239	INGENIERIA CIVIL COMP M/INFORMATICA	U. TECNOLÓGICA METROPOLITANA	70	953	850	179	95	608	618	608	580	613	584	604	16	652	582	2.8			64%	77%	5%	93%	85%	\$ 2.063.000
2144	1239	INGENIERIA CIVIL INDUSTRIAL MS/ST. DE GESTION	U. TECNOLÓGICA METROPOLITANA	70	561	512	105	100	586	622	598	577	604	603	604	16	663	584	2.8			64%	83%	6%	91%	67%	\$ 2.063.000
2145	1239	INGENIERIA INDUSTRIAL	U. TECNOLÓGICA METROPOLITANA	70	530	474	69	100	560	591	568	551	575	563	572	18	632	549	2.6			53%	82%	7%	93%	80%	\$ 2.063.000
2269	1239	INGENIERIA CIVIL EN INFORMATICA	UNIVERSIDAD DE TARAPACA	30	198	154	30	43	523	553	524	497	538	562	547	47	641	476	1.7			72%	79%	2%	16%	88%	\$ 2.028.000
2278	1239	INGENIERIA CIVIL EN METALURGIA	UNIVERSIDAD DE TARAPACA	10	163	129	5	10	541	549	503	532	545	632	580	22	619	549	2.3			90%	80%			50%	\$ 2.028.000
2279	1239	INGENIERIA CIVIL EN MINAS	UNIVERSIDAD DE TARAPACA	20	581	479	73	30	569	606	545	547	587	654	612	23	670	583	1.8			87%	93%	3%	17%	67%	\$ 2.028.000
2282	1239	INGENIERIA INDUSTRIAL, INFORMATICA Y REDES	UNIVERSIDAD DE TARAPACA	150	343	294	109	141	526	573	502	515	549	602	570	60	720	478	1.5			59%	81%	7%	1%	66%	\$ 2.028.000
2312	1239	INGENIERIA CIVIL INDUSTRIAL	UNIVERSIDAD ARTURO PRAT	70	308	267	80	85	520	580	513	511	550	601	572	34	667	517	1.9			76%	88%	2%	2%	65%	\$ 1.987.000
2324	1239	INGENIERIA CIVIL METALURGICA	UNIVERSIDAD ARTURO PRAT	50	213	175	49	65	517	546	504	506	531	585	553	44	667	494	1.8			63%	66%	2%	5%	74%	\$ 2.021.000
2348	1239	ING CIVIL EN COMPUTACION E INF	UNIVERSIDAD ARTURO PRAT	60	178	141	35	55	509	555	513	479	532	525	528	39	634	475	2.0			69%	75%	5%	7%	87%	\$ 2.031.000
2351	1239	INGENIERIA CIVIL EN COMPUTACION E INF.	UNIVERSIDAD ARTURO PRAT	40	106	81	19	46	507	519	506	476	513	528	517	26	577	476	2.9			70%	63%	2%	35%	70%	\$ 2.031.000
2357	1239	INGENIERIA CIVIL INDUSTRIAL	UNIVERSIDAD ARTURO PRAT	40	87	75	13	30	492	542	492	501	517	532	526	42	676	479	3.1			60%	77%		20%	67%	\$ 1.987.000
2358	1239	INGENIERIA CIVIL AMBIENTAL	UNIVERSIDAD ARTURO PRAT	25	146	123	21	35	511	538	534	501	525	531	528	47	681	477	1.7			74%	86%		6%	74%	\$ 1.987.000
2438	1239	INGENIERIA PLAN COMUN	UNIVERSIDAD DE ANTOFAGASTA	300	966	890	316	492	513	548	513	500	531	537	533	54	706	451	1.8			66%	65%	9%	6%	78%	\$ 2.453.500
2501	1239	INGENIERIA CIVIL INDUSTRIAL	UNIVERSIDAD DE LA SERENA	50	500	479	122	55	610	661	573	598	636	674	645	33	774	614	1.6	9%		76%	95%	13%	2%	56%	\$ 2.193.176
2502	1239	INGENIERIA CIVIL MECANICO	UNIVERSIDAD DE LA SERENA	45	268	243	47	50	577	634	577	581	605	593	604	33	698	569	1.6			76%	100%	4%	2%	86%	\$ 2.193.176
2503	1239	INGENIERIA CIVIL DE MINAS	UNIVERSIDAD DE LA SERENA	45	793	749	173	50	624	663	583	617	643	679	652	21	719	627	1.6	2%		76%	94%	8%	6%	78%	\$ 2.193.176
2504	1239	INGENIERIA CIVIL	UNIVERSIDAD DE LA SERENA	55	582	560	114	60	584	641	593	589	612	647	623	28	722	594	1.7	2%		75%	95%	8%	3%	65%	\$ 2.193.176
2505	1239	INGENIERIA CIVIL AMBIENTAL	UNIVERSIDAD DE LA SERENA	30	321	293	47	35	594	616	584	591	605	640	614	24	683	589	1.4			71%	97%	3%	6%	23%	\$ 2.193.176
2662	1239	INGENIERIA CIVIL AMBIENTAL, LICENCIATURA	UNIVERSIDAD DE PLAYA ANCHA	30	277	268	27	60	544	558	519	529	551	551	550	27	669	519	3.1			60%	92%	7%	23%	43%	\$ 2.046.400
2663	1239	INGENIERIA CIVIL INDUSTRIAL, LICENCIATURA	UNIVERSIDAD DE PLAYA ANCHA	30	362	347	27	60	559	591	538	543	575	538	566	12	595	552	3.5			58%	90%	7%	23%	63%	\$ 2.046.400
2701	1239	INGENIERIA CIVIL EN MINAS	UNIVERSIDAD DE ATACAMA	65	599	540	102	78	558	597	560	551	577	635	600	30	692	565	2.3			74%	83%	10%	14%	76%	\$ 2.215.000
2703	1239	INGENIERIA CIVIL METALURGIA	UNIVERSIDAD DE ATACAMA	45	268	237	20	54	535	572	547	526	554	536	546	30	648	507	2.6			80%	54%	6%	11%	57%	\$ 2.215.000
2704	1239	INGENIERIA CIVIL EN COMP. E INFORMATICA	UNIVERSIDAD DE ATACAMA	40	238	185	22	48	521	542	523	493	531	541	532	41	669	488	2.2			71%	38%	2%	8%	85%	\$ 2.215.000
2705	1239	INGENIERIA CIVIL INDUSTRIAL	UNIVERSIDAD DE ATACAMA	50	302	263	50	60	543	594	519	527	569	583	573	46	675	514	1.9			68%	65%	3%	3%	60%	\$ 2.215.000
2760	1239	INGENIERIA CIVIL EN MECANICA	UNIVERSIDAD DE ATACAMA	10	126	102	8	12	508	571	504	521	539	571	553	15	586	534	2.5			92%	58%	8%		75%	\$ 2.215.000
2761	1239	INGENIERIA CIVIL EN ELECTRICIDAD	UNIVERSIDAD DE ATACAMA	10	125	102	10	12	514	539	533	516	527	566	543	35	612	508	2.5			50%	17%		8%	100%	\$ 2.215.000

ANEXO N°1. INFORMACIÓN COMPARATIVA DE CARRERAS DE UNIVERSIDADES DEL CONSEJO DE RECTORES. ADMISIÓN ORDINARIA 2009.

Código Carrera	CÓD COM	NOMBRE DE LA CARRERA	NOMBRE UNIVERSIDAD	Vac. Ofrec.	Postulaciones			Postul. 1ra Pref. 1.000 Mejores P.S.U.	P O S T U L A N T E S S E L E C C I O N A D O S																		
					Totales	Válidas	1ra Val.		Promedios por Prueba						Puntaje de Selección				N° Pjjes. Nacio- nales	Pref. Prom.	Tramo AFI N°5	Última Prom.	Rama. Educac. Científ. Human.	Depend. Educac. Partic. Pagado	Región Metrop.	Sexo Mascul.	Arancel Anual (incluida la matrícula)
									N°	L.y C.	Mat.	Cien- cias	Cs Soc e Hist	PSU	NEM	Prom.	D. Est.	Máx									
CARRERAS COMPARABLES CON LA UC																											
FACULTAD DE INGENIERÍA																											
2762	1239	INGENIERIA CIVIL EN ELECTRONICA	UNIVERSIDAD DE ATACAMA	10	104	82	3	12	523	537	565	498	530	487	510	30	566	475	3.4			58%	75%			100%	\$ 2.215.000
2920	1239	INGENIERIA CIVIL INDUSTRIAL	UNIVERSIDAD DEL BIO-BIO	100	1053	1019	206	110	601	654	580	600	628	699	661	18	708	638	2.1	1%		75%	93%	7%		64%	\$ 2.126.000
2921	1239	INGENIERIA CIVIL	UNIVERSIDAD DEL BIO-BIO	80	805	778	89	88	577	642	552	580	610	680	644	21	744	624	2.4	2%		78%	93%	5%		74%	\$ 2.126.000
2926	1239	INGENIERIA CIVIL MECANICA	UNIVERSIDAD DEL BIO-BIO	60	459	432	58	66	565	634	566	584	599	636	623	28	718	594	2.2	2%		76%	85%	9%		97%	\$ 2.126.000
2927	1239	INGENIERIA CIVIL EN INFORMATICA	UNIVERSIDAD DEL BIO-BIO	80	750	684	122	92	570	590	558	540	580	642	602	27	742	574	2.0	2%		61%	66%	1%	2%	83%	\$ 2.126.000
2928	1239	INGENIERIA CIVIL EN AUTOMATIZACION	UNIVERSIDAD DEL BIO-BIO	60	360	333	68	60	561	594	528	543	578	647	607	24	696	576	2.0			70%	38%	3%		95%	\$ 2.126.000
2957	1239	INGENIERIA CIVIL EN INFORMATICA	UNIVERSIDAD DEL BIO-BIO	60	501	429	96	68	556	581	549	535	568	638	594	28	696	568	2.0			66%	60%	1%	4%	78%	\$ 2.126.000
3002	1239	ING CIVIL INDUS M/INFORMATICA	UNIVERSIDAD DE LA FRONTERA	70	444	407	113	90	607	658	597	606	632	625	633	33	725	590	1.5	6%		70%	92%	17%		80%	\$ 2.103.000
3012	1239	INGENIERIA CIVIL ELECTRONICA	UNIVERSIDAD DE LA FRONTERA	30	310	275	52	50	589	626	613	592	607	586	603	39	715	555	1.6	2%		58%	86%	8%	6%	90%	\$ 2.103.000
3074	1239	INGENIERIA CIVIL TELEMATICA	UNIVERSIDAD DE LA FRONTERA	40	194	176	18	50	545	573	541	531	559	527	550	35	704	515	2.8	2%		64%	74%		2%	82%	\$ 2.103.000
3075	1239	INGENIERIA CIVIL INDUSTRIAL MMECANICA	UNIVERSIDAD DE LA FRONTERA	40	355	333	58	50	583	627	576	583	605	611	609	32	665	567	1.7			84%	90%	8%	4%	86%	\$ 2.103.000
3076	1239	PLAN COMUN INGENIERIA CIVIL	UNIVERSIDAD DE LA FRONTERA	80	544	521	78	100	586	631	572	580	608	606	610	37	706	564	2.0	1%		84%	91%	8%	3%	66%	\$ 2.103.000
3077	1239	INGENIERIA CIVIL ELECTRICA	UNIVERSIDAD DE LA FRONTERA	30	319	282	50	50	557	602	561	565	580	605	591	44	809	558	2.1	2%		56%	56%	6%	12%	90%	\$ 2.103.000
3078	1239	INGENIERIA CIVIL MATEMATICA	UNIVERSIDAD DE LA FRONTERA	25	214	200	24	40	547	604	533	531	575	589	581	51	743	535	2.3	5%		68%	85%		5%	53%	\$ 2.103.000
3079	1239	INGENIERIA CIVIL AMBIENTAL	UNIVERSIDAD DE LA FRONTERA	30	305	281	17	50	560	574	571	544	567	555	562	34	695	522	2.9			70%	84%	6%	10%	52%	\$ 2.103.000
3080	1239	INGENIERIA CIVIL INDUSTRIAL MBIOPROCESOS	UNIVERSIDAD DE LA FRONTERA	40	313	304	54	50	580	630	541	596	605	648	622	29	709	585	1.7			60%	94%	10%	4%	60%	\$ 2.103.000
3090	1239	INGENIERIA CIVIL EN BIOTECNOLOGIA	UNIVERSIDAD DE LA FRONTERA	35	285	276	33	45	589	603	585	586	596	627	606	32	717	573	2.4			69%	89%	4%	9%	47%	\$ 2.103.000
3218	1239	INGENIERIA CIVIL INDUSTRIAL	UNIVERSIDAD DE LOS LAGOS	40	264	244	30	60	534	569	556	513	552	545	553	32	640	508	2.2			62%	62%	7%	10%	85%	\$ 1.833.000
3305	1239	INGENIERIA CIVIL-PLAN COMUN	UNIVERSIDAD DE MAGALLANES	40	158	146	45	50	551	602	536	541	576	624	593	42	692	535	1.5			76%	86%	6%	2%	72%	\$ 2.854.000
3361	1239	INGENIERIA PLAN COMUN	UNIVERSIDAD DE MAGALLANES	40	108	91	30	40	528	562	525	508	545	575	554	44	639	483	1.5			70%	68%	10%	5%	75%	\$ 2.399.000
3406	1239	INGENIERIA CIVIL INDUSTRIAL	UNIVERSIDAD DE TALCA	70	480	464	119	85	609	651	572	595	630	669	647	25	737	611	2.1	2%		66%	92%	11%	1%	55%	\$ 2.567.600
3407	1239	INGENIERIA CIVIL EN COMPUTACION	UNIVERSIDAD DE TALCA	70	407	375	60	90	562	588	546	541	575	608	587	27	709	557	2.4	1%		70%	67%	1%	6%	76%	\$ 2.567.600
3540	1239	INGENIERIA CIVIL INFORMATICA	UNIVERSIDAD CATÓLICA DEL MAULE	70	591	503	120	75	577	603	561	567	590	594	589	24	682	567	2.1			64%	76%	3%	1%	83%	\$ 2.510.000
3629	1239	INGENIERIA CIVIL	U.C. DE LA SANTÍSIMA CONCEPCIÓN	110	855	826	97	151	554	598	552	547	576	582	579	21	669	555	3.1			56%	77%	6%	3%	67%	\$ 2.267.000
3630	1239	INGENIERIA CIVIL INDUSTRIAL	U.C. DE LA SANTÍSIMA CONCEPCIÓN	130	1026	990	127	168	559	614	534	559	587	618	599	25	736	569	2.8	1%		67%	87%	13%	3%	68%	\$ 2.267.000
3631	1239	INGENIERIA CIVIL INFORMATICA	U.C. DE LA SANTÍSIMA CONCEPCIÓN	100	693	639	59	148	534	572	522	517	553	560	555	22	628	531	3.6			68%	68%	7%	4%	75%	\$ 2.267.000
3659	1239	INGENIERIA CIVIL LOGISTICA	U.C. DE LA SANTÍSIMA CONCEPCIÓN	40	248	230	22	65	508	548	507	485	528	534	532	26	628	503	3.1			46%	60%	5%	5%	58%	\$ 2.267.000
3713	1239	INGENIERIA CIVIL AMBIENTAL	UNIVERSIDAD CATÓLICA DE TEMUCO	30	229	194	13	60	506	539	510	506	522	485	512	29	624	476	3.2			62%	83%	2%	5%	57%	\$ 2.366.000
3718	1239	INGENIERIA CIVIL EN INFORMATICA	UNIVERSIDAD CATÓLICA DE TEMUCO	80	528	466	90	120	533	559	551	526	546	541	547	34	716	518	2.4			64%	73%	3%	13%	91%	\$ 2.366.000
3719	1239	INGENIERIA CIVIL INDUSTRIAL	UNIVERSIDAD CATÓLICA DE TEMUCO	60	527	482	74	100	533	581	520	524	557	571	565	32	683	526	2.5			65%	79%	5%	7%	73%	\$ 2.366.000

ANEXO N°1. INFORMACIÓN COMPARATIVA DE CARRERAS DE UNIVERSIDADES DEL CONSEJO DE RECTORES. ADMISIÓN ORDINARIA 2009.

Código Carrera	CÓD COM	NOMBRE DE LA CARRERA	NOMBRE UNIVERSIDAD	Vac. Ofrec.	Postulaciones			Postul. 1ra Pref. 1.000 Mejores P.S.U.	P O S T U L A N T E S S E L E C C I O N A D O S																		
					Totales	Válidas	1ra Val.		N°	Promedios por Prueba					Puntaje de Selección				N° Pjes. Nacio- nales	Pref. Prom.	Tramo AFI N°5	Última Prom.	Rama. Educac. Cientif. Human.	Depend. Educac. Partic. Pagado	Región Metrop.	Sexo Mascul.	Arancel Anual (incluida la matrícula)
										L.y C.	Mat.	Cien- cias	Cs Soc e Hist	PSU	NEM	Prom.	D. Est.	Máx									
CARRERAS COMPARABLES CON LA UC																											
FACULTAD DE LETRAS																											
1208	1208	LETRAS M/LINGÜÍSTICA Y LITERATURA HISPÁNICAS	P. UNIVERSIDAD CATÓLICA DE CHILE	60	395	314	57	2	76	708	628	678	595	668	650	667	31	803	634	1,9	12%	63%	97%	55%	79%	32%	\$ 2.600.000
1172	1208	LIC EN LENGUA Y LIT. HISPANICAS CON MENCIÓN	UNIVERSIDAD DE CHILE	63	467	362	115		73	720	611	699	623	665	642	674	22	726	646	1,3	10%	51%	89%	29%	77%	42%	\$ 1.841.500
2264	1208	LICENCIATURA EN LENGUAJE Y COMUNICACION	UNIVERSIDAD DE TARAPACA	40	182	132	15		38	540	495	521	454	518	520	523	47	647	476	2,3		50%	74%			42%	\$ 1.833.000
1209	1209	LETRAS M/LINGÜÍSTICA Y LITERATURA INGLESAS	P. UNIVERSIDAD CATÓLICA DE CHILE	30	372	240	52		40	711	622	680	619	667	644	665	22	720	640	1,5	5%	53%	95%	50%	83%	33%	\$ 2.600.000
1165	1209	LIC EN LENGUA Y LITERATURA INGLESAS	UNIVERSIDAD DE CHILE	48	538	339	74		58	685	608	674	574	647	640	656	19	749	638	1,6	5%	50%	93%	5%	84%	29%	\$ 1.841.500
2263	1209	LICENCIATURA EN INGLES	UNIVERSIDAD DE TARAPACA	50	268	195	52		61	536	516	520	473	526	597	555	33	666	511	1,6		64%	72%	3%		34%	\$ 1.833.000
2729	1209	LICENCIATURA EN IDIOMA INGLES	UNIVERSIDAD DE ATACAMA	20	170	116	14		24	551	497	534	500	524	558	539	36	641	490	2,4		58%	46%	8%	13%	33%	\$ 1.865.000

ANEXO N°1. INFORMACIÓN COMPARATIVA DE CARRERAS DE UNIVERSIDADES DEL CONSEJO DE RECTORES. ADMISIÓN ORDINARIA 2009.

Código Carrera	CÓD COM	NOMBRE DE LA CARRERA	NOMBRE UNIVERSIDAD	Vac. Ofrec.	Postulaciones			Postul. 1ra Pref. 1.000 Mejores P.S.U.	P O S T U L A N T E S S E L E C C I O N A D O S																		
					Totales	Validas	1ra Val.		Promedios por Prueba						Puntaje de Selección				N° Pjes. Nacio- nales	Pref. Prom.	Tramo AFI N°5	Última Prom.	Rama. Educac. Cientif. Human.	Depend. Educac. Partic. Pagado	Región Metrop.	Sexo Mascul.	Arancel Anual (incluida la matrícula)
									N°	L.y C.	Mat.	Cien- cias	Cs Soc e Hist	PSU	NEM	Prom.	D. Est.	Máx									
CARRERAS COMPARABLES CON LA UC																											
FACULTAD DE MATEMÁTICA																											
1251	1251	MATEMÁTICA / ESTADÍSTICA	P. UNIVERSIDAD CATÓLICA DE CHILE	60	313	252	58	2	71	640	705	602	639	673	634	671	35	791	633	1,8	17%	46%	93%	25%	86%	65%	\$ 2.600.000
1134	1251	LIC EN CIENCIAS M/ MATEMATICA	UNIVERSIDAD DE CHILE	30	299	247	34	1	39	644	694	613	629	669	643	664	24	744	636	1,9	10%	49%	95%	15%	82%	49%	\$ 2.275.500
1302	1251	LICENCIATURA EN MATEMATICA	UNIVERSIDAD DE CONCEPCIÓN	30	284	269	10		39	563	618	529	556	590	576	590	35	743	557	2,9	3%	38%	85%	5%	13%	44%	\$ 1.676.300
1365	1251	INGENIERIA ESTADISTICA	UNIVERSIDAD DE CONCEPCIÓN	60	211	196	20		82	513	558	502	497	535	529	535	23	595	502	3,0		51%	73%	6%	2%	51%	\$ 2.802.000
1417	1251	ESTADISTICO	P.U. CATÓLICA DE VALPARAISO	25	138	116	22		47	535	577	568	532	556	565	559	28	679	528	2,5		57%	77%	9%	11%	53%	\$ 1.700.000
1645	1251	LIC EN EDUC EN MATEMATICA Y COMPUTACION	UNIVERSIDAD DE SANTIAGO	50	426	381	66		60	593	641	551	564	617	647	628	14	668	609	2,5	2%	42%	95%	5%	80%	42%	\$ 1.633.250
1647	1251	INGENIERIA MATEMATICA	UNIVERSIDAD DE SANTIAGO	40	390	340	31		47	622	681	611	621	651	624	646	16	697	628	2,7	2%	70%	94%	15%	96%	77%	\$ 2.320.450
1648	1251	INGENIERIA ESTADISTICA	UNIVERSIDAD DE SANTIAGO	30	234	214	27		39	599	656	603	608	627	596	623	9	663	614	3,2		56%	90%	8%	82%	46%	\$ 2.320.450
1852	1251	MATEMATICA - PLAN COMUN	UNIVERSIDAD CATÓLICA DEL NORTE	20	106	99	13		17	511	576	554	495	543	625	576	59	700	501	1,4		71%	76%	6%		47%	\$ 2.034.000
1972	1251	INGENIERIA EN ESTADISTICA	UNIVERSIDAD DE VALPARAISO	35	324	300	27		65	513	566	519	482	540	557	546	23	657	522	3,3		57%	78%	3%	11%	43%	\$ 1.836.000
1977	1251	MATEMATICA	UNIVERSIDAD DE VALPARAISO	45	350	340	22		75	519	577	506	504	548	576	559	26	671	528	3,0		52%	76%	3%	15%	39%	\$ 1.495.000
2520	1251	LICENCIATURA EN MATEMATICA	UNIVERSIDAD DE LA SERENA	10	68	58	2		12	528	592	456	507	560	577	551	29	604	506	3,2		58%	92%		25%	42%	\$ 1.995.176
2668	1251	INGENIERIA EN ESTADISTICA, LICENCIATURA	UNIVERSIDAD DE PLAYA ANCHA	20	131	103	8		41	490	536	486	460	513	486	504	19	588	485	4,3		59%	83%	10%	7%	59%	\$ 1.694.400
2918	1251	INGENIERIA ESTADISTICA	UNIVERSIDAD DEL BIO-BIO	30	259	228	9		40	511	552	510	486	532	558	544	23	599	518	3,4		65%	70%	5%		53%	\$ 2.060.000

ANEXO N°1. INFORMACIÓN COMPARATIVA DE CARRERAS DE UNIVERSIDADES DEL CONSEJO DE RECTORES. ADMISIÓN ORDINARIA 2009.

Código Carrera	CÓD COM	NOMBRE DE LA CARRERA	NOMBRE UNIVERSIDAD	Vac. Ofrec.	Postulaciones			Postul. 1ra Pref. 1.000 Mejores P.S.U.	P O S T U L A N T E S S E L E C C I O N A D O S																		
					Totales	Válidas	1ra Val.		Promedios por Prueba						Puntaje de Selección				N° Pjjes. Nacio- nales	Pref. Prom.	Tramo AFI N°5	Última Prom.	Rama. Educac. Científ. Human.	Depend. Educac. Partic. Pagado	Región Metrop.	Sexo Mascul.	Arancel Anual (incluida la matrícula)
									N°	L.y C.	Mat.	Cien- cias	Cs Soc e Hist	PSU	NEM	Prom.	D. Est.	Máx									
CARRERAS COMPARABLES CON LA UC																											
FACULTAD DE MEDICINA																											
1257	1257	ENFERMERÍA	P. UNIVERSIDAD CATÓLICA DE CHILE	93	1429	904	309	2	119	697	693	623	692	695	728	704	16	773	687	1,9	32%	61%	99%	41%	75%	8%	\$ 2.935.000
1180	1257	ENFERMERIA, LICENCIATURA	UNIVERSIDAD DE CHILE	92	1910	1218	305		102	686	685	633	710	685	687	693	14	744	679	2,1	23%	48%	96%	21%	82%	19%	\$ 2.608.500
1185	1257	OBSTETRICIA Y PUERICULTURA, LIC.	UNIVERSIDAD DE CHILE	87	1062	717	138		97	671	667	625	670	669	700	675	18	751	661	2,5	11%	62%	96%	18%	82%	16%	\$ 2.608.500
1387	1257	ENFERMERIA	UNIVERSIDAD DE CONCEPCIÓN	105	2394	2188	620		140	658	653	593	644	655	710	666	14	725	649	2,6	2%	65%	97%	10%	4%	27%	\$ 2.178.900
1388	1257	OBSTETRICIA Y PUERICULTURA	UNIVERSIDAD DE CONCEPCIÓN	81	1234	1151	182		100	625	628	591	617	626	686	639	16	692	624	3,2	1%	57%	95%	10%	10%	14%	\$ 2.141.700
1692	1257	ENFERMERIA	UNIVERSIDAD DE SANTIAGO	60	1924	1268	140		81	646	654	631	681	650	696	672	10	728	662	3,6		46%	94%	17%	70%	27%	\$ 2.120.100
1693	1257	OBSTETRICIA Y PUERICULTURA	UNIVERSIDAD DE SANTIAGO	45	1077	749	47		61	630	651	596	661	641	680	659	9	702	651	3,8	3%	39%	93%	11%	85%	23%	\$ 2.120.100
1705	1257	ENFERMERIA	UNIVERSIDAD AUSTRAL DE CHILE	50	1158	1044	270		60	647	630	587	630	639	681	645	16	690	627	2,4	3%	67%	97%	8%	12%	13%	\$ 2.600.000
1715	1257	OBSTETRICIA Y PUERICULTURA	UNIVERSIDAD AUSTRAL DE CHILE	40	603	555	86		50	615	611	573	609	613	668	626	23	695	606	2,8		62%	94%	4%	16%	14%	\$ 2.600.000
1889	1257	ENFERMERIA	UNIVERSIDAD CATOLICA DEL NORTE	20	401	214	34		30	637	636	610	621	636	704	655	16	684	637	2,3	7%	60%	100%	7%	3%	40%	\$ 2.606.000
1936	1257	OBSTETRICIA Y PUERICULTURA	UNIVERSIDAD DE VALPARAÍSO	35	660	629	94		51	603	597	607	608	600	670	625	10	683	615	4,1		47%	100%	6%	31%	18%	\$ 2.077.000
1941	1257	ENFERMERIA	UNIVERSIDAD DE VALPARAÍSO	50	1874	1737	437		61	658	636	595	650	647	724	672	14	724	657	2,4	3%	64%	98%	15%	15%	25%	\$ 2.077.000
1942	1257	ENFERMERIA	UNIVERSIDAD DE VALPARAÍSO	36	852	796	132		41	628	617	580	614	622	707	647	13	692	632	3,3		66%	93%	7%	29%	12%	\$ 2.077.000
1947	1257	OBSTETRICIA Y PUERICULTURA	UNIVERSIDAD DE VALPARAÍSO	36	971	920	146		46	637	631	606	636	634	700	654	15	734	642	3,2		57%	98%	13%	20%	17%	\$ 2.077.000
2226	1257	ENFERMERIA	UNIVERSIDAD DE TARAPACA	45	611	437	101		45	567	577	536	554	572	678	613	22	700	591	2,0		51%	91%	4%	9%	22%	\$ 1.833.000
2229	1257	OBSTETRICIA, PUERICULTURA MENCION GESTION Y SALUD	UNIVERSIDAD DE TARAPACA	35	366	247	39		35	570	564	500	553	567	652	599	27	700	573	2,3		54%	94%	6%	11%	3%	\$ 1.833.000
2326	1257	ENFERMERIA	UNIVERSIDAD ARTURO PRAT	50	600	472	149		65	561	569	542	553	565	663	602	24	683	572	2,4		54%	80%		15%	12%	\$ 1.788.000
2360	1257	ENFERMERIA	UNIVERSIDAD ARTURO PRAT	50	611	524	140		65	547	567	527	564	557	673	606	15	656	585	3,6		69%	82%	2%	12%	14%	\$ 1.921.000
2403	1257	ENFERMERIA	UNIVERSIDAD DE ANTOFAGASTA	50	853	794	237		70	606	602	570	582	604	683	633	25	733	605	2,4	3%	60%	96%	10%	4%	10%	\$ 2.344.500
2413	1257	OBSTETRICIA Y PUERICULTURA	UNIVERSIDAD DE ANTOFAGASTA	45	499	461	90		71	576	576	524	557	576	642	601	21	685	579	2,5	1%	70%	92%	8%	6%	4%	\$ 2.317.300
2533	1257	ENFERMERIA	UNIVERSIDAD DE LA SERENA	45	864	749	244		45	618	597	620	611	608	677	630	10	660	617	3,0		58%	96%		11%	20%	\$ 1.995.176
2780	1257	ENFERMERIA	UNIVERSIDAD DE ATACAMA	35	406	333	83		42	558	566	560	550	562	675	606	15	636	586	2,4		64%	69%	5%	2%	17%	\$ 2.175.000
2952	1257	ENFERMERIA	UNIVERSIDAD DEL BIO-BIO	60	1228	1059	292		60	619	622	559	603	620	711	644	14	683	628	2,4		75%	95%	2%	5%	27%	\$ 2.126.000
3020	1257	ENFERMERIA	UNIVERSIDAD DE LA FRONTERA	61	1543	1386	381		80	647	650	606	648	649	699	664	18	725	643	2,3	3%	79%	96%	5%	1%	24%	\$ 2.147.000
3032	1257	OBSTETRICIA Y PUERICULTURA	UNIVERSIDAD DE LA FRONTERA	33	760	702	81		63	595	606	555	591	600	684	624	12	659	610	3,0		70%	92%	2%	2%	8%	\$ 2.147.000
3360	1257	ENFERMERIA	UNIVERSIDAD DE MAGALLANES	70	386	307	95		80	567	561	530	552	564	645	586	33	728	548	2,6	1%	66%	88%	8%	8%	15%	\$ 2.481.000
3502	1257	ENFERMERIA	UNIVERSIDAD CATÓLICA DEL MAULE	60	1396	1249	346		65	662	652	596	644	657	687	660	14	699	641	2,9	3%	62%	97%	12%	3%	12%	\$ 2.444.000
3621	1257	ENFERMERIA	U.C. DE LA SANTÍSIMA CONCEPCIÓN	70	1898	1720	272		88	614	632	571	627	623	694	646	10	685	636	3,1		52%	97%	6%	2%	27%	\$ 2.603.000

ANEXO N°1. INFORMACIÓN COMPARATIVA DE CARRERAS DE UNIVERSIDADES DEL CONSEJO DE RECTORES. ADMISIÓN ORDINARIA 2009.

Código Carrera	CÓD COM	NOMBRE DE LA CARRERA	NOMBRE UNIVERSIDAD	Vac. Ofrec.	Postulaciones			Postul. 1ra Pref. 1.000 Mejores P.S.U.	P O S T U L A N T E S S E L E C C I O N A D O S																			
					Totales	Válidas	1ra Val.		Promedios por Prueba						Puntaje de Selección				N° Pjes. Nacio- nales	Pref. Prom.	Tramo AFI N°5	Última Prom.	Rama. Educac. Cientif. Human.	Depend. Educac. Partic. Pagado	Región Metrop.	Sexo Mascul.	Arancel Anual (incluida la matrícula)	
									N°	L.y C.	Mat.	Cien- cias	Cs Soc e Hist	PSU	NEM	Prom.	D. Est.	Máx										Mín
CARRERAS COMPARABLES CON LA UC																												
FACULTAD DE MEDICINA																												
1258	1258	MEDICINA	P. UNIVERSIDAD CATÓLICA DE CHILE	90	1043	909	531	166	90	782	815	728	802	798	780	796	12	838	780	25	1,0	100%	81%	100%	72%	53%	56%	\$ 4.795.000
1183	1258	MEDICINA, LICENCIATURA	UNIVERSIDAD DE CHILE	175	1772	1595	779	113	180	753	786	680	790	770	755	776	12	820	762	20	1,4	100%	62%	100%	61%	62%	65%	\$ 3.820.500
1386	1258	MEDICINA	UNIVERSIDAD DE CONCEPCIÓN	108	1448	1420	597	40	114	739	782	670	753	760	756	764	18	825	745	6	1,4	100%	73%	97%	52%	6%	65%	\$ 4.259.400
1691	1258	MEDICINA	UNIVERSIDAD DE SANTIAGO	60	1397	1265	264	3	71	727	749	688	780	738	733	756	6	775	750	2	2,2	90%	58%	99%	49%	77%	58%	\$ 3.020.600
1713	1258	MEDICINA	UNIVERSIDAD AUSTRAL DE CHILE	45	872	862	229	8	47	731	749	670	758	740	749	748	13	785	734	3	1,7	91%	55%	100%	43%	6%	55%	\$ 3.470.000
1731	1258	MEDICINA	UNIVERSIDAD AUSTRAL DE CHILE	19	404	398	34	19	717	728	682	738	722	747	733	11	767	725	2,5	84%	53%	100%	47%	11%	47%	\$ 2.600.000		
1887	1258	MEDICINA	UNIVERSIDAD CATÓLICA DEL NORTE	50	301	174	48	3	71	720	716	647	704	718	740	723	12	758	710	2	2,6	70%	54%	96%	14%	11%	59%	\$ 3.663.000
1939	1258	MEDICINA	UNIVERSIDAD DE VALPARAÍSO	20	824	818	169	30	731	705	653	728	718	743	729	5	742	722	3,1	70%	57%	100%	37%	13%	40%	\$ 3.572.000		
1940	1258	MEDICINA	UNIVERSIDAD DE VALPARAÍSO	52	1255	1238	426	13	62	765	733	685	756	749	763	756	14	806	743	1,7	97%	68%	100%	55%	10%	45%	\$ 3.572.000	
2447	1258	MEDICINA, LICENCIATURA	UNIVERSIDAD DE ANTOFAGASTA	50	603	594	227	2	50	713	700	654	700	707	755	725	18	769	707	2,6	54%	68%	98%	38%	4%	48%	\$ 3.792.000	
3026	1258	MEDICINA	UNIVERSIDAD DE LA FRONTERA	56	958	930	357	5	61	731	734	679	752	733	757	744	16	791	725	1	1,6	90%	62%	98%	18%	52%	\$ 3.349.000	
3420	1258	MEDICINA	UNIVERSIDAD DE TALCA	70	1579	1546	595	2	75	707	716	648	708	711	741	719	12	775	705	1	2,6	56%	59%	97%	23%	7%	55%	\$ 4.028.600
3505	1258	MEDICINA	UNIVERSIDAD CATÓLICA DEL MAULE	55	900	865	134	1	60	713	706	661	743	709	729	723	14	795	711	2,9	48%	40%	98%	13%	7%	62%	\$ 4.025.000	
3620	1258	MEDICINA	U.C. DE LA SANTÍSIMA CONCEPCIÓN	50	840	791	123	56	723	723	646	732	723	763	737	6	753	727	2,3	80%	68%	100%	34%	5%	50%	\$ 3.942.000		
1256	1256	ODONTOLOGIA	P. UNIVERSIDAD CATÓLICA DE CHILE	60	1918	1606	699	9	61	747	748	695	751	748	744	748	16	798	729	1	1,9	97%	70%	100%	67%	69%	33%	\$ 4.795.000
1195	1256	ODONTOLOGIA, LICENCIATURA	UNIVERSIDAD DE CHILE	98	1199	986	324	10	100	737	730	665	752	734	732	739	11	788	726	1,7	89%	61%	99%	39%	70%	44%	\$ 3.820.500	
1391	1256	ODONTOLOGIA	UNIVERSIDAD DE CONCEPCIÓN	80	1242	1199	334	3	98	712	716	642	707	714	742	720	14	799	705	2,2	69%	70%	100%	32%	8%	47%	\$ 4.259.400	
1789	1256	ODONTOLOGIA	UNIVERSIDAD AUSTRAL DE CHILE	65	758	733	165	70	683	690	647	706	687	706	697	11	730	683	3,3	24%	49%	99%	36%	4%	53%	\$ 3.970.000		
1950	1256	ODONTOLOGIA	UNIVERSIDAD DE VALPARAÍSO	85	1176	1153	305	120	703	684	635	702	693	739	710	12	755	694	2,5	33%	59%	100%	44%	14%	37%	\$ 3.628.000		
2448	1256	ODONTOLOGIA	UNIVERSIDAD DE ANTOFAGASTA	65	592	573	164	80	666	669	626	660	667	723	689	12	733	672	3,1	15%	60%	98%	34%	9%	46%	\$ 3.696.100		
3033	1256	ODONTOLOGIA	UNIVERSIDAD DE LA FRONTERA	64	936	896	216	2	80	692	690	645	707	691	731	706	15	757	690	2,7	29%	66%	100%	18%	1%	51%	\$ 3.349.000	
3423	1256	ODONTOLOGIA	UNIVERSIDAD DE TALCA	70	980	951	235	85	669	677	588	673	673	749	703	10	755	691	3,0	9%	59%	96%	14%	6%	35%	\$ 3.545.600		

ANEXO N°1. INFORMACIÓN COMPARATIVA DE CARRERAS DE UNIVERSIDADES DEL CONSEJO DE RECTORES. ADMISIÓN ORDINARIA 2009.

Código Carrera	CÓD COM	NOMBRE DE LA CARRERA	NOMBRE UNIVERSIDAD	Vac. Ofrec.	Postulaciones			Postul. 1ra Pref. 1.000 Mejores P.S.U.	P O S T U L A N T E S S E L E C C I O N A D O S																		
					Totales	Válidas	1ra Val.		Promedios por Prueba						Puntaje de Selección				N° Pjes. Nacio- nales	Pref. Prom.	Tramo AFI N°5	Última Prom.	Rama. Educac. Cientif. Human.	Depend. Educac. Partic. Pagado	Región Metrop.	Sexo Mascul.	Arancel Anual (incluida la matrícula)
									N°	L.y C.	Mat.	Cien- cias	Cs Soc e Hist	PSU	NEM	Prom.	D. Est.	Máx									
CARRERAS COMPARABLES CON LA UC																											
FACULTAD DE QUÍMICA																											
1254	1254	QUÍMICA	P. UNIVERSIDAD CATÓLICA DE CHILE	35	214	156	26	40	633	668	610	673	650	651	661	15	700	641	1,8	3%	55%	98%	38%	88%	58%	\$ 2.935.000	
1135	1254	QUÍMICA, LICENCIATURA	UNIVERSIDAD DE CHILE	42	256	205	27	47	635	641	685	661	638	638	644	15	683	626	2,3	2%	45%	89%	17%	89%	45%	\$ 2.665.500	
1136	1254	LIC EN CIENCIAS M/ QUÍMICA	UNIVERSIDAD DE CHILE	30	148	118	16	40	625	633	600	643	629	611	629	10	656	617	2,3		40%	95%	18%	88%	43%	\$ 2.275.500	
1138	1254	QUÍMICA AMBIENTAL/LIC. EN CS. AMBIENTALES M/QUÍMICA	UNIVERSIDAD DE CHILE	30	198	146	28	41	642	650	623	652	646	622	643	24	724	622	2,2	10%	63%	100%	27%	85%	41%	\$ 2.457.500	
1301	1254	LICENCIATURA EN QUÍMICA-QUÍMICO	UNIVERSIDAD DE CONCEPCIÓN	35	216	212	19	50	590	607	584	609	598	603	604	18	668	581	3,0		62%	92%	10%	20%	52%	\$ 1.731.100	
1304	1254	QUÍMICO ANALISTA	UNIVERSIDAD DE CONCEPCIÓN	35	416	398	37	55	580	610	561	602	595	640	612	15	666	598	3,5		53%	93%	7%	5%	31%	\$ 1.671.900	
1413	1254	QUÍMICO INDUSTRIAL	P.U. CATÓLICA DE VALPARAÍSO	25	242	214	32	39	605	608	591	606	606	624	611	17	674	593	2,9		56%	100%	10%	23%	38%	\$ 2.076.000	
1644	1254	QUÍMICA, LICENCIATURA	UNIVERSIDAD DE SANTIAGO	30	482	435	51	39	619	624	558	635	621	640	630	16	715	619	3,6	3%	54%	90%	5%	90%	62%	\$ 2.118.850	
1853	1254	QUÍMICA - PLAN COMUN	UNIVERSIDAD CATÓLICA DEL NORTE	20	155	138	11	33	522	546	478	522	534	557	542	36	649	500	2,5		67%	70%	12%	6%	33%	\$ 2.166.000	
2180	1254	INGENIERIA EN QUÍMICA	U. TECNOLÓGICA METROPOLITANA	70	397	359	87	100	574	590	578	581	582	590	585	16	635	562	2,6		50%	80%	2%	92%	37%	\$ 1.932.000	
2183	1254	QUÍMICA INDUSTRIAL	U. TECNOLÓGICA METROPOLITANA	40	359	314	57	55	566	576	556	587	571	586	578	18	630	556	3,0		56%	85%	4%	84%	47%	\$ 2.063.000	
2233	1254	QUÍMICA, INGRESO COMUN	UNIVERSIDAD DE TARAPACA	60	155	127	39	60	508	555	487	520	531	603	560	50	680	481	1,8		68%	90%	3%		40%	\$ 2.050.000	
2444	1254	CICLO BASICO EN QUÍMICA	UNIVERSIDAD DE ANTOFAGASTA	20	85	71	18	27	514	516	454	497	515	541	524	54	625	461	1,8		52%	74%		4%	37%	\$ 2.181.000	
2463	1254	QUÍMICA AMBIENTAL, LICENCIATURA EN TECNOLOGIA	UNIVERSIDAD DE ANTOFAGASTA	20	177	155	15	40	496	510	499	508	503	500	503	33	602	450	2,4		65%	73%	3%	5%	50%	\$ 2.453.500	
2530	1254	QUÍMICO LABORATORISTA	UNIVERSIDAD DE LA SERENA	50	397	360	55	55	573	578	556	581	576	621	591	23	669	563	2,3		64%	93%		9%	38%	\$ 1.995.176	
3658	1254	QUÍMICA AMBIENTAL	U.C. DE LA SANTÍSIMA CONCEPCIÓN	40	364	351	20	80	527	555	508	541	541	585	560	30	656	523	3,9		53%	91%	3%	1%	26%	\$ 2.028.000	
1255	1255	QUÍMICA Y FARMACIA	P. UNIVERSIDAD CATÓLICA DE CHILE	65	477	345	80	1	73	651	687	635	694	669	692	686	20	741	660	1,9	8%	60%	97%	29%	78%	44%	\$ 2.935.000
1137	1255	QUÍMICA Y FARMACIA, LICENCIATURA	UNIVERSIDAD DE CHILE	129	801	637	195	2	138	673	662	653	688	668	694	680	21	773	658	1,7	14%	57%	96%	12%	73%	42%	\$ 2.665.500
1349	1255	QUÍMICA Y FARMACIA	UNIVERSIDAD DE CONCEPCIÓN	85	782	749	130	100	629	639	579	636	634	683	647	20	737	627	2,6	4%	63%	96%	10%	6%	44%	\$ 2.572.000	
1734	1255	QUÍMICA Y FARMACIA	UNIVERSIDAD AUSTRAL DE CHILE	55	436	407	58	65	613	623	577	612	618	672	637	27	738	610	2,6	3%	63%	97%	5%	2%	35%	\$ 2.600.000	
1863	1255	QUÍMICA Y FARMACIA	UNIVERSIDAD CATÓLICA DEL NORTE	50	342	320	43	80	570	586	554	574	578	605	588	28	743	555	2,5	1%	68%	89%	4%	6%	35%	\$ 2.606.000	
1990	1255	QUÍMICA Y FARMACIA	UNIVERSIDAD DE VALPARAÍSO	45	603	585	75	55	634	628	595	633	631	684	647	21	733	626	2,8	4%	60%	93%	18%	22%	31%	\$ 2.597.000	
2347	1255	QUÍMICA Y FARMACIA	UNIVERSIDAD ARTURO PRAT	45	226	194	32	60	521	547	554	530	534	597	559	42	707	511	2,6		65%	85%		10%	35%	\$ 2.068.000	

ANEXO N°1. INFORMACIÓN COMPARATIVA DE CARRERAS DE UNIVERSIDADES DEL CONSEJO DE RECTORES. ADMISIÓN ORDINARIA 2009.

Código Carrera	CÓD COM	NOMBRE DE LA CARRERA	NOMBRE UNIVERSIDAD	Vac. Ofrec.	Postulaciones			Postul. 1ra Pref. 1.000 Mejores P.S.U.	P O S T U L A N T E S S E L E C C I O N A D O S																			
					Totales	Válidas	1ra Val.		Promedios por Prueba						Puntaje de Selección				N° Pjes. Nacio- nales	Pref. Prom.	Tramo AFI N°5	Última Prom.	Rama. Educac. Cientif. Human.	Depend. Educac. Partic. Pagado	Región Metrop.	Sexo Mascul.	Arancel Anual (incluida la matrícula)	
									N°	L.y C.	Mat.	Cien- cias	Cs Soc e Hist	PSU	NEM	Prom.	D. Est.	Máx										Min
CARRERAS COMPARABLES CON LA UC																												
COLLEGE																												
1226	1226	COLLEGE ARTES Y HUMANIDADES	P. UNIVERSIDAD CATÓLICA DE CHILE	50	1033	811	165	3	60	740	679	698	606	710	708	708	24	774	679		1,3	53%	83%	100%	90%	82%	15%	\$ 3.765.000
1228	1228	COLLEGE CIENCIAS SOCIALES	P. UNIVERSIDAD CATÓLICA DE CHILE	310	2131	1822	411	9	378	702	684	697	595	693	684	691	23	807	665	2	2,0	30%	81%	99%	85%	81%	44%	\$ 3.765.000
1227	1227	COLLEGE CIENCIAS NATURALES Y MATEMATICAS	P. UNIVERSIDAD CATÓLICA DE CHILE	310	3077	2719	644	14	401	701	727	645	707	714	715	716	19	786	694	2	2,2	61%	81%	100%	77%	78%	58%	\$ 4.280.000
1178	1226	PROGRAMA ACADEMICO DE BACHILLERATO	UNIVERSIDAD DE CHILE	300	2369	1855	201	1	420	689	686	659	678	688	694	689	17	762	669		2,4	27%	76%	97%	42%	82%	48%	\$ 2.591.300
1352	1226	BACHILLERATO EN HUMANIDADES	UNIVERSIDAD DE CONCEPCIÓN	40	462	421	39		71	606	556	633	539	581	572	592	21	669	570		2,9		65%	87%	20%	11%	61%	\$ 1.701.500
1630	1226	BACHILLERATO EN CIENCIAS Y HUMANIDADES	UNIVERSIDAD DE SANTIAGO	145	1234	964	81		195	652	640	637	637	646	659	650	14	708	634		3,5	2%	65%	94%	19%	85%	43%	\$ 2.405.150
1409	1227	BACHILLERATO EN CIENCIAS	P.U. CATOLICA DE VALPARAISO	40	504	417	53		80	616	617	586	594	616	633	618	18	708	599		3,1	1%	84%	96%	29%	30%	38%	\$ 2.261.000
1888	1227	BACHILLERATO EN CIENCIAS DE LA SALUD	UNIVERSIDAD CATÓLICA DEL NORTE	25	269	167	46		35	642	659	597	642	650	704	666	18	709	643		2,1	6%	66%	100%	6%		23%	\$ 2.606.000
2146	1227	BACHILLERATO EN CIENCIAS DE LA INGENIERIA	U. TECNOLÓGICA METROPOLITANA	30	229	200	20		40	568	590	569	546	579	584	580	16	625	558		3,0		73%	85%	8%	88%	60%	\$ 2.063.000
2460	1227	BACHILLERATO EN CIENCIAS	UNIVERSIDAD DE ANTOFAGASTA	20	293	259	26		30	544	559	498	540	551	627	581	25	642	555		3,3		80%	90%	17%	10%	33%	\$ 1.745.000
2915	1227	BACHILLERATO EN CC.NN. Y EXACTAS	UNIVERSIDAD DEL BIO-BIO	40	205	169	18		52	540	559	530	525	550	584	559	31	665	528		3,9		65%	85%	10%	12%	42%	\$ 1.745.000
2968	1227	BACHILLERATO EN CS.NN Y EXACTAS	UNIVERSIDAD DEL BIO-BIO	30	168	141	14		45	533	550	533	531	542	617	567	24	618	534		3,0		69%	69%		7%	27%	\$ 1.745.000

ANEXO N°1. INFORMACIÓN COMPARATIVA DE CARRERAS DE UNIVERSIDADES DEL CONSEJO DE RECTORES. ADMISIÓN ORDINARIA 2009.

Código Carrera	CÓD COM	NOMBRE DE LA CARRERA	NOMBRE UNIVERSIDAD	Vac. Ofrec.	Postulaciones			Postul. 1ra Pref. 1.000 Mejores P.S.U.	P O S T U L A N T E S S E L E C C I O N A D O S																		
					Totales	Válidas	1ra Val.		Promedios por Prueba						Puntaje de Selección				N° Pjjes. Nacio- nales	Pref. Prom.	Tramo AFI N°5	Última Prom.	Rama. Educac. Científ. Human.	Depend. Educac. Partic. Pagado	Región Metrop.	Sexo Mascul.	Arancel Anual (incluida la matrícula)
									N°	L.y C.	Mat.	Cien- cias	Cs Soc e Hist	PSU	NEM	Prom.	D. Est.	Máx									
CARRERAS COMPARABLES CON LA UC																											
PEDAGOGÍA GENERAL BÁSICA - SEDE VILLARRICA																											
1296	1296	PEDAGOGÍA GENERAL BÁSICA (VILLARRICA)	P. UNIVERSIDAD CATÓLICA DE CHILE	45	183	172	84	60	540	530	545	507	535	568	544	33	688	511	2,0			48%	73%	3%	18%	30%	\$ 1.912.000
1392	1296	EDUCACION BASICA	UNIVERSIDAD DE CONCEPCION	60	454	371	116	90	535	520	554	483	528	598	554	31	669	524	1,8			50%	58%	1%	3%	27%	\$ 1.563.500
2059	1296	LIC EN EDUC Y PED EN EDUC GRAL BASICA	UNIVERSIDAD METROPOLITANA	30	257	195	72	37	548	528	565	499	538	617	572	13	612	555	1,8			54%	62%		27%	14%	\$ 1.675.000
2262	1296	PED EN EDUCACION BASICA Y PSICOPEDAGOGIA	UNIVERSIDAD DE TARAPACA	35	281	151	33	42	510	513	496	450	512	591	542	42	629	476	1,5			45%	64%		2%	14%	\$ 1.833.000
2293	1296	PED EN EDUCACION BASICA Y PSICOPEDAGOGIA	UNIVERSIDAD DE TARAPACA	35	123	78	19	28	526	500	507	495	513	533	522	35	606	478	1,7			39%	46%	4%		32%	\$ 1.833.000
2329	1296	PED. EN EDUCACION BASICA	UNIVERSIDAD ARTURO PRAT	30	198	125	27	40	519	486	506	413	502	561	528	29	592	486	2,2			50%	58%	3%	33%	18%	\$ 1.464.000
2451	1296	PEDAGOGIA EN EDUC. GENERAL BASICA	UNIVERSIDAD DE ANTOFAGASTA	40	254	207	45	65	517	495	504	440	506	551	525	40	637	480	1,7			37%	63%	2%	5%	20%	\$ 1.854.000
2551	1296	PED. EN EDUCACION GRAL BASICA	UNIVERSIDAD DE LA SERENA	40	455	336	72	45	551	539	575	504	545	603	567	13	616	551	1,9			38%	73%		2%	16%	\$ 1.505.176
2553	1296	PED EN EDUCACION GRAL BASICA	UNIVERSIDAD DE LA SERENA	30	137	81	14	36	526	512	515	469	519	564	532	28	614	502	2,8			53%	81%	3%	17%	25%	\$ 1.505.176
2605	1296	PEDAGOGIA EN EDUCACION BASICA	UNIVERSIDAD DE PLAYA ANCHA	35	745	644	112	63	564	541	575	506	553	574	560	12	625	548	2,7			40%	79%	5%	16%	14%	\$ 1.470.000
2606	1296	PED. EDUC. BASICA M/ EDUC RURAL Y DESARROLLO	UNIVERSIDAD DE PLAYA ANCHA	20	273	215	17	40	544	521	537	473	533	565	540	20	628	521	3,2			40%	70%		33%	20%	\$ 1.470.000
2723	1296	LIC EN EDUC Y PED EN EDUC GRAL BASICA	UNIVERSIDAD DE ATACAMA	35	211	134	25	42	529	512	520	450	520	543	529	40	642	480	2,1			48%	33%	5%	2%	17%	\$ 1.865.000
2982	1296	PEDAGOGIA EN EDUC GENERAL BASICA	UNIVERSIDAD DEL BIO-BIO	80	638	440	72	96	546	517	549	486	532	590	552	16	619	535	2,6			44%	61%		1%	21%	\$ 1.590.000
3246	1296	EDUCACION GENERAL BASICA MINGLES	UNIVERSIDAD DE LOS LAGOS	30	147	108	13	40	532	494	523	469	513	545	524	20	599	495	2,7			58%	83%	3%		38%	\$ 1.523.000
3252	1296	EDUCACION GENERAL BASICA	UNIVERSIDAD DE LOS LAGOS	35	295	204	41	45	531	500	525	455	515	575	533	25	591	501	1,9			49%	62%		4%	20%	\$ 1.303.000
3333	1296	PED EN EDUCACION BASICA	UNIVERSIDAD DE MAGALLANES	20	131	65	18	30	525	503	527	435	514	556	533	46	640	472	2,0			53%	47%	3%	20%	23%	\$ 1.974.000
3515	1296	PED EN EDUC GENERAL BASICA	UNIVERSIDAD CATÓLICA DEL MAULE	50	723	548	126	55	587	561	589	503	574	623	585	25	663	563	2,0			38%	62%	2%		25%	\$ 1.690.000
3518	1296	PED GENERAL BASICA MENCIONES	UNIVERSIDAD CATÓLICA DEL MAULE	55	426	332	93	60	570	546	581	500	558	622	573	22	634	552	1,9			33%	57%	3%	2%	17%	\$ 1.690.000
3610	1296	PED EN EDUCACION GENERAL BASICA	U.C. DE LA SANTÍSIMA CONCEPCIÓN	60	618	462	37	82	525	533	510	487	529	599	548	21	649	531	3,2			41%	63%		4%	15%	\$ 1.431.000
3722	1296	PEDAGOGIA BASICA CON ESPECIALIZACION	UNIVERSIDAD CATÓLICA DE TEMUCO	75	553	416	64	105	520	514	521	468	517	561	534	31	637	500	2,7			50%	67%	1%	6%	28%	\$ 1.703.000
3745	1296	PED BASICA INTERCULTURAL EN CONTEXTO MAPUCHE	UNIVERSIDAD CATÓLICA DE TEMUCO	30	136	103	12	37	513	492	528	419	502	502	503	29	618	475	3,5			43%	73%	3%	8%	46%	\$ 1.703.000



ANEXO N°1. INFORMACIÓN COMPARATIVA DE CARRERAS DE UNIVERSIDADES DEL CONSEJO DE RECTORES. ADMISIÓN ORDINARIA 2009.

Código Carrera	NOMBRE DE LA CARRERA	NOMBRE UNIVERSIDAD	Vac. Ofrec.	Postulaciones			Postul. 1ra Pref. 1.000 Mejores P.S.U.	P O S T U L A N T E S S E L E C C I O N A D O S																		
				Totales	Válidas	1ra Val.		Promedios por Prueba						Puntaje de Selección				N° Píjes. Nacionales	Pref. Prom.	Tramo AFI N°5	Última Prom.	Rama. Educac. Cientif. Human.	Depend. Educac. Partic. Pagado	Región Metrop.	Sexo Mascul.	Arancel Anual (incluida la matrícula)
								N°	L y C.	Mat.	Cien- cias	Cs Soc e Hist	PSU	NEM	Prom.	D. Est.	Máx									
CARRERAS NO COMPARABLES CON LA UC																										
1754	ADM DE EMPRESAS DE TURISMO	UNIVERSIDAD AUSTRAL DE CHILE	55	359	285	46	80	554	534	560	505	544	557	550	23	619	522	2,6			55%	69%	9%	11%	51%	\$ 1.900.000
1951	ADM DE NEGOCIOS INTERNACIONALES	UNIVERSIDAD DE VALPARAISO	40	362	345	37	50	575	576	589	522	575	597	583	15	620	564	2,8			56%	74%	6%	68%	40%	\$ 2.155.000
1965	ADM. DE NEGOCIOS INTERNACIONALES	UNIVERSIDAD DE VALPARAISO	90	634	592	89	110	570	569	567	514	570	609	581	24	673	557	2,7			63%	77%	19%	5%	35%	\$ 2.155.000
2445	ADM. EMPRESAS M/RECURSOS HUMANOS	UNIVERSIDAD DE ANTOFAGASTA	30	346	294	47	60	510	499	521	465	504	559	528	30	629	493	2,2			55%	43%	2%	25%	40%	\$ 2.159.200
1967	ADMINISTRACION PUBLICA VESPERTINO	UNIVERSIDAD DE VALPARAISO	25	204	185	30	30	569	532	588	528	550	574	563	18	630	546	2,4			30%	63%	7%	3%	40%	\$ 1.715.000
1986	ADMINISTRACION HOTELERA Y GASTRONOMICA	UNIVERSIDAD DE VALPARAISO	50	675	599	130	70	585	561	580	545	573	604	583	23	642	556	2,0			73%	76%	14%	13%	23%	\$ 2.298.000
1634	ADMINISTRACION PUBLICA	UNIVERSIDAD DE SANTIAGO	100	955	731	78	136	645	618	681	564	631	624	638	10	690	626	2,9	1%		54%	92%	10%	83%	51%	\$ 2.083.500
2446	ADMINISTRACION PUBLICA	UNIVERSIDAD DE ANTOFAGASTA	30	245	205	17	60	518	493	536	482	506	500	508	45	661	462	2,7			53%	57%	2%	8%	43%	\$ 2.159.200
1905	ADMINISTRACION PUBLICA DIURNO	UNIVERSIDAD DE VALPARAISO	40	521	500	95	50	615	574	657	550	595	593	603	12	633	584	3,5			50%	76%	6%	76%	70%	\$ 1.715.000
1968	ADMINISTRACION PUBLICA DIURNO	UNIVERSIDAD DE VALPARAISO	40	530	492	72	50	600	571	629	536	586	620	602	30	725	572	2,5			38%	84%	6%	16%	44%	\$ 1.715.000
1906	ADMINISTRACION PUBLICA VESPERTINO	UNIVERSIDAD DE VALPARAISO	25	130	122	15	31	595	552	632	546	574	555	576	19	633	555	3,1			42%	61%	16%	90%	68%	\$ 1.715.000
2562	ADMINISTRADOR TURISTICO	UNIVERSIDAD DE LA SERENA	30	454	343	41	35	551	542	561	533	547	612	569	23	628	549	2,5			74%	74%	3%	9%	26%	\$ 1.505.176
1326	ANTROPOLOGIA	UNIVERSIDAD DE CONCEPCION	50	626	597	79	80	636	589	651	557	612	612	618	27	711	587	2,4	5%		56%	95%	15%	14%	50%	\$ 2.935.900
1729	ANTROPOLOGIA	UNIVERSIDAD AUSTRAL DE CHILE	40	380	342	60	58	636	563	678	592	600	565	616	32	693	578	2,2	2%		53%	88%	26%	38%	57%	\$ 1.900.000
2223	ANTROPOLOGIA	UNIVERSIDAD DE TARAPACA	40	283	206	32	50	569	540	595	499	554	564	561	42	684	506	1,9			54%	88%	10%	14%	36%	\$ 2.050.000
1160	ANTROPOLOGO SOCIAL-ANTROPOLOGO FISICO	UNIVERSIDAD DE CHILE	45	425	319	145	47	744	676	759	626	710	709	723	19	762	697	2	1,0	60%	68%	100%	53%	64%	32%	\$ 2.215.500
1354	ARTES VISUALES	UNIVERSIDAD DE CONCEPCION	60	460	388	68	82	604	556	590	500	580	554	578	34	682	546	2,3			46%	85%	20%	21%	24%	\$ 2.104.500
1322	AUDITORIA	UNIVERSIDAD DE CONCEPCION	80	592	532	109	112	555	578	545	516	566	593	574	20	644	550	2,3			54%	54%	4%	9%	51%	\$ 1.746.400
1962	AUDITORIA	UNIVERSIDAD DE VALPARAISO	100	663	616	97	125	547	579	551	513	563	600	575	11	618	559	3,0			57%	64%	6%	4%	46%	\$ 1.836.000
1993	AUDITORIA	UNIVERSIDAD DE VALPARAISO	50	424	396	49	80	563	580	562	531	571	602	580	16	632	560	3,2			54%	54%	4%	85%	39%	\$ 1.836.000
2561	AUDITORIA	UNIVERSIDAD DE LA SERENA	55	409	353	57	60	530	543	527	495	536	640	578	16	638	559	2,3			58%	48%			27%	\$ 1.505.176
3327	AUDITORIA	UNIVERSIDAD DE MAGALLANES	40	71	54	13	28	512	534	495	468	523	533	524	44	656	455	2,9			93%	36%	4%	39%	39%	\$ 2.399.000
1394	AUDITORIA-DIURNA	UNIVERSIDAD DE CONCEPCION	90	255	216	73	143	506	525	516	468	515	553	527	40	694	476	2,2	1%		62%	38%	1%	8%	50%	\$ 1.746.400
2102	BIBLIOTECOLOGIA Y DOCUMENTACION	U. TECNOLÓGICA METROPOLITANA	30	175	146	31	40	622	535	645	558	579	544	587	22	661	563	2,5			40%	70%	8%	88%	35%	\$ 1.828.000
2680	BIBLIOTECOLOGIA, LIC EN CS DE LA DOCUMENTACION	UNIVERSIDAD DE PLAYA ANCHA	25	179	155	24	50	575	498	585	473	536	527	547	23	606	517	2,9			42%	78%	2%	30%	36%	\$ 1.470.000
1312	BIOINGENIERIA	UNIVERSIDAD DE CONCEPCION	40	330	319	64	48	669	679	619	663	674	702	680	26	774	651	1,8	17%		81%	94%	21%	2%	46%	\$ 3.263.000
2462	BIOTECNOLOGIA	UNIVERSIDAD DE ANTOFAGASTA	35	274	260	29	45	564	570	539	556	567	607	582	35	677	540	2,6			73%	93%	18%	7%	44%	\$ 2.453.500
3068	BIOTECNOLOGIA	UNIVERSIDAD DE LA FRONTERA	45	450	418	49	70	592	592	553	603	592	620	603	21	680	583	3,3			67%	94%	6%	4%	44%	\$ 2.084.000
2104	CARTOGRAFIA	U. TECNOLÓGICA METROPOLITANA	30	69	57	6	40	539	520	571	480	530	502	525	30	604	457	3,2			35%	70%	3%	88%	58%	\$ 1.828.000
1924	CINE	UNIVERSIDAD DE VALPARAISO	30	511	472	100	46	626	582	630	566	604	603	608	23	679	577	3,1			52%	80%	22%	54%	57%	\$ 2.738.000
1190	CINE Y TELEVISION	UNIVERSIDAD DE CHILE	45	525	323	104	45	700	630	702	633	665	654	673	23	737	651	1,4	7%		47%	91%	31%	64%	64%	\$ 2.904.500
1856	CONT. AUDITOR-CONT. PUBLICO	UNIVERSIDAD CATOLICA DEL NORTE	30	229	195	20	60	518	535	526	455	527	568	538	41	665	501	2,8	2%		60%	50%	3%	8%	45%	\$ 2.166.000
2963	CONTADOR PUBLICO Y AUDITOR	UNIVERSIDAD DEL BIO-BIO	50	272	229	35	60	519	544	519	471	531	631	572	22	639	546	2,2			63%	33%			30%	\$ 1.745.000



ANEXO N°1. INFORMACIÓN COMPARATIVA DE CARRERAS DE UNIVERSIDADES DEL CONSEJO DE RECTORES. ADMISIÓN ORDINARIA 2009.

Código Carrera	NOMBRE DE LA CARRERA	NOMBRE UNIVERSIDAD	Vac. Ofrec.	Postulaciones			Postul. 1ra Pref. 1.000 Mejores P.S.U.	P O S T U L A N T E S S E L E C C I O N A D O S																				
				Totales	Válidas	1ra Val.		Promedios por Prueba						Puntaje de Selección				N° Píjes. Nacio- nales	Pref. Prom.	Tramo AFI N°5	Última Prom.	Rama. Educac. Cientif. Human.	Depend. Educac. Partic. Pagado	Región Metropol.	Sexo Mascul.	Arancel Anual (incluida la matrícula)		
								N°	L.y C.	Mat.	Cien- cias	Cs Soc e Hist	PSU	NEM	Prom.	D. Est.	Máx										Mín	
CARRERAS NO COMPARABLES CON LA UC																												
1406	CONTADOR AUDITOR	P.U. CATÓLICA DE VALPARAÍSO	75	655	569	142		98	598	605	606	552	602	628	608	15	662	589		2,2			65%	60%	10%	18%	46%	\$ 2.261.000
1703	CONTADOR AUDITOR	UNIVERSIDAD AUSTRAL DE CHILE	40	321	286	27		60	545	553	563	515	549	584	560	22	637	533		2,6			53%	62%	3%	10%	53%	\$ 2.070.000
3616	CONTADOR AUDITOR	U.C. DE LA SANTÍSIMA CONCEPCION	70	666	602	62		135	507	542	508	481	525	562	540	18	618	518		3,3			53%	51%	1%	1%	35%	\$ 1.892.000
2204	CONTADOR AUDITOR/CONTADOR PUBLICO	UNIVERSIDAD DE TARAPACA	20	150	91	16		26	503	533	495	490	518	548	529	42	620	476		1,9			58%	50%		4%	54%	\$ 1.344.000
2112	CONTADOR PUBLICO Y AUDITOR	U. TECNOLÓGICA METROPOLITANA	70	782	651	169		100	565	579	575	532	572	623	589	16	637	567		2,4			53%	46%	4%	96%	43%	\$ 1.932.000
2363	CONTADOR PUBLICO Y AUDITOR	UNIVERSIDAD ARTURO PRAT	30	159	118	18		40	489	515	495	432	502	583	524	38	649	480		2,3			65%	20%	3%	20%	48%	\$ 1.791.000
2945	CONTADOR PUBLICO Y AUDITOR	UNIVERSIDAD DEL BIO-BIO	70	414	357	39		84	515	540	508	465	527	597	556	23	649	531		2,5			52%	37%		1%	49%	\$ 1.745.000
3211	CONTADOR PUBLICO Y AUDITOR	UNIVERSIDAD DE LOS LAGOS	40	164	128	26		45	508	536	517	483	522	560	533	48	681	459		1,8			67%	36%		4%	56%	\$ 1.393.000
3411	CONTADOR PUBLICO Y AUDITOR	UNIVERSIDAD DE TALCA	80	527	474	118		100	564	574	561	506	569	660	605	25	695	578		1,6			67%	40%	4%	5%	43%	\$ 2.166.600
1636	CONTADOR PUBLICO Y AUDITOR DIURNO	UNIVERSIDAD DE SANTIAGO	100	852	590	93	1	127	620	646	632	589	633	672	649	18	787	632		2,6	1%		59%	71%	6%	91%	46%	\$ 2.196.100
1638	CONTADOR PUBLICO Y AUDITOR VESP	UNIVERSIDAD DE SANTIAGO	20	341	167	41		27	604	618	626	605	611	681	638	13	666	626		1,7			22%	44%	7%	93%	67%	\$ 2.196.100
3000	CONTADOR PUBLICO-AUDITOR	UNIVERSIDAD DE LA FRONTERA	50	390	329	65		75	538	557	540	490	547	607	565	30	651	533		2,1			67%	49%	5%	9%	37%	\$ 1.715.000
2171	DIBUJANTE PROYECTISTA	U. TECNOLÓGICA METROPOLITANA	30	312	247	39		40	569	570	569	543	569	545	562	17	615	542		2,8	3%		48%	85%	5%	95%	53%	\$ 1.498.000
2638	DIBUJANTE PROYECTISTA	UNIVERSIDAD DE PLAYA ANCHA	20	256	224	27		40	554	557	558	525	555	532	550	22	607	528		2,9			43%	75%	10%	13%	58%	\$ 1.729.600
2267	DISEÑADOR MULTIMEDIA	UNIVERSIDAD DE TARAPACA	20	175	127	32		25	559	533	523	502	546	613	572	28	628	530		1,6			56%	76%		16%	68%	\$ 1.833.000
2124	DISEÑO EN COMUNICACION VISUAL	U. TECNOLÓGICA METROPOLITANA	70	714	625	180		95	612	566	603	536	589	583	593	17	637	572		2,4			47%	83%	8%	84%	42%	\$ 2.063.000
2964	DISEÑO GRAFICO	UNIVERSIDAD DEL BIO-BIO	40	569	442	65		55	586	549	580	514	567	577	575	23	664	552		2,7			60%	65%		5%	56%	\$ 2.038.000
3752	DISEÑO GRAFICO	UNIVERSIDAD CATÓLICA DE TEMUCO	30	475	393	70		60	569	539	561	517	554	569	563	37	678	521		2,6			67%	75%	7%	13%	48%	\$ 2.214.000
1403	DISEÑO GRAFICO O DISEÑO INDUSTRIAL	P.U. CATÓLICA DE VALPARAÍSO	45	904	774	176	1	73	674	625	642	599	649	621	642	25	718	617		1,9	5%		64%	97%	55%	25%	29%	\$ 2.992.000
2401	DISEÑO GRAFICO PUBLICITARIO	UNIVERSIDAD DE ANTOFAGASTA	40	344	277	55		70	530	508	521	472	519	544	530	27	624	500		2,4			67%	66%	11%	7%	51%	\$ 2.344.500
2639	DISEÑO GRAFICO, LICENCIATURA	UNIVERSIDAD DE PLAYA ANCHA	20	562	515	56		40	603	574	596	551	589	543	580	11	611	564		2,7			53%	88%	8%	15%	65%	\$ 1.882.500
2123	DISEÑO INDUSTRIAL	U. TECNOLÓGICA METROPOLITANA	80	569	501	86		115	585	580	585	545	583	562	577	25	672	549		2,7			55%	90%	13%	89%	44%	\$ 2.116.000
2904	DISEÑO INDUSTRIAL	UNIVERSIDAD DEL BIO-BIO	50	517	431	76		58	599	574	580	532	586	574	585	24	666	563		2,2			55%	79%	17%	2%	53%	\$ 2.126.000
3751	DISEÑO INDUSTRIAL	UNIVERSIDAD CATÓLICA DE TEMUCO	30	224	191	23		60	540	527	550	506	533	503	526	27	676	499		2,8			57%	80%	12%	12%	57%	\$ 2.214.000
2449	ECOLOGIA MARINA, LIC. EN CS. ECOLOGICAS	UNIVERSIDAD DE ANTOFAGASTA	20	145	121	9		27	530	516	515	498	523	542	529	46	665	464		2,8			78%	89%	11%		41%	\$ 2.159.200
1328	EDUCACION DIFERENCIAL	UNIVERSIDAD DE CONCEPCION	40	719	574	150		53	572	558	563	506	565	653	591	17	645	570		1,8			72%	92%	8%	4%	4%	\$ 1.511.000
1389	EDUCACION DIFERENCIAL	UNIVERSIDAD DE CONCEPCION	40	400	316	72		62	539	521	540	481	530	607	555	24	623	526		2,2			60%	73%	3%	2%	6%	\$ 1.511.000
3656	EDUCACION DIFERENCIAL	U.C. DE LA SANTÍSIMA CONCEPCION	50	496	352	46		85	533	541	494	503	537	617	558	14	595	538		3,1			61%	86%	1%	4%	1%	\$ 1.550.000
3248	EDUCACION DIFERENCIAL CON ESPEC.	UNIVERSIDAD DE LOS LAGOS	35	288	208	48		50	531	504	515	453	517	538	523	18	564	497		1,6			68%	80%		2%	4%	\$ 1.303.000
3520	EDUCACION ESPECIAL MENCIONES	UNIVERSIDAD CATÓLICA DEL MAULE	50	483	340	107		55	564	582	534	537	573	659	595	18	646	568		2,6			45%	80%	7%		2%	\$ 1.842.000
1382	FONOAUDIOLOGIA	UNIVERSIDAD DE CONCEPCION	45	1172	1069	293		65	657	669	610	634	663	717	674	15	720	657		2,3	9%		60%	98%	22%		32%	\$ 2.477.900
1787	FONOAUDIOLOGIA	UNIVERSIDAD AUSTRAL DE CHILE	50	533	470	92		70	596	581	556	575	589	643	599	20	682	581		3,1			60%	87%	3%	9%	19%	\$ 2.600.000
1944	FONOAUDIOLOGIA	UNIVERSIDAD DE VALPARAÍSO	35	617	574	101		45	605	594	564	586	599	691	625	18	719	611		3,1	2%		56%	96%	9%	29%	22%	\$ 2.184.000



ANEXO N°1. INFORMACIÓN COMPARATIVA DE CARRERAS DE UNIVERSIDADES DEL CONSEJO DE RECTORES. ADMISIÓN ORDINARIA 2009.

Código Carrera	NOMBRE DE LA CARRERA	NOMBRE UNIVERSIDAD	Vac. Ofrec.	Postulaciones			Postul. 1ra Pref. 1.000 Mejores P.S.U.	P O S T U L A N T E S S E L E C C I O N A D O S																			
				Totales	Válidas	1ra Val.		Promedios por Prueba						Puntaje de Selección				N° Pijes. Nacio- nales	Pref. Prom.	Tramo AFI N°5	Última Prom.	Rama. Educac. Cientif. Human.	Depend. Educac. Partic. Pagado	Región Metropol.	Sexo Mascul.	Arancel Anual (incluida la matrícula)	
								N°	L.y C.	Mat.	Cien- cias	Cs Soc e Hist	PSU	NEM	Prom.	D. Est.	Máx										Mín
CARRERAS NO COMPARABLES CON LA UC																											
1946	FONOAUDIOLOGIA	UNIVERSIDAD DE VALPARAÍSO	35	950	889	213		45	679	632	616	624	656	708	668	16	711	648		2,3	2%	51%	98%	29%	16%	27%	\$ 2.184.000
2955	FONOAUDIOLOGIA	UNIVERSIDAD DEL BIO-BIO	45	849	750	161		55	618	608	583	602	613	686	633	12	687	621		2,3		55%	91%	2%	2%	25%	\$ 2.126.000
3021	FONOAUDIOLOGIA	UNIVERSIDAD DE LA FRONTERA	50	964	882	145		75	625	628	587	627	626	668	639	18	705	622		3,0	1%	56%	95%	7%	3%	32%	\$ 2.147.000
3425	FONOAUDIOLOGIA	UNIVERSIDAD DE TALCA	50	956	888	191		70	631	624	579	608	627	712	658	16	721	642		2,7	3%	67%	87%	3%		20%	\$ 2.302.600
1181	FONOAUDIOLOGIA, LICENCIATURA	UNIVERSIDAD DE CHILE	47	669	404	169	1	51	704	684	618	685	694	701	691	13	751	676		1,7	31%	55%	100%	33%	73%	18%	\$ 2.687.500
1356	GEOFISICA	UNIVERSIDAD DE CONCEPCIÓN	25	255	252	52		30	643	679	643	636	661	672	665	23	721	637		1,6	13%	73%	93%	7%	10%	63%	\$ 2.924.600
1315	GEOLOGIA	UNIVERSIDAD DE CONCEPCIÓN	35	756	744	241	1	37	681	706	647	680	693	725	702	20	770	682		2,0	30%	59%	100%	19%	8%	57%	\$ 2.526.000
1854	GEOLOGIA	UNIVERSIDAD CATÓLICA DEL NORTE	60	661	619	218		70	634	666	610	615	650	696	664	22	745	638		1,5	10%	79%	94%	14%	9%	60%	\$ 2.606.000
2709	GEOLOGIA	UNIVERSIDAD DE ATACAMA	50	502	465	93		60	581	606	594	574	593	653	616	25	700	584		2,4	2%	67%	78%	7%	12%	60%	\$ 2.665.000
1927	GESTION EN TURISMO Y CULTURA	UNIVERSIDAD DE VALPARAISO	45	423	356	34		65	571	533	581	491	552	565	562	19	649	542		3,3		57%	75%	12%	20%	37%	\$ 2.031.000
1929	GESTION EN TURISMO Y CULTURA	UNIVERSIDAD DE VALPARAISO	30	270	232	34		40	588	548	617	557	568	586	585	23	652	559		3,4		55%	83%	5%	80%	48%	\$ 2.031.000
2937	ING DE EJECUCION EN COMPUTACION E INFORMATICA	UNIVERSIDAD DEL BIO-BIO	80	742	666	121		96	568	591	555	540	580	570	578	22	647	556		2,2		54%	68%	4%	3%	88%	\$ 1.804.000
2512	ING DE EJECUCION EN MECANICA	UNIVERSIDAD DE LA SERENA	80	365	330	68		100	515	570	531	518	543	543	545	16	620	527		2,4		57%	80%	4%	5%	96%	\$ 2.193.176
2513	ING DE EJECUCION EN MINAS	UNIVERSIDAD DE LA SERENA	80	709	643	120		100	564	602	562	561	583	611	591	17	645	568		2,3		62%	86%	3%	15%	83%	\$ 2.193.176
1564	ING EJEC MECANICA DE PROCESOS Y MANT INDU	UNIVERSIDAD T. FEDERICO STA. MARÍA	50	417	361	73		80	534	555	562	507	545	564	554	27	658	521		2,5		51%	50%	3%	6%	99%	\$ 2.140.000
1857	ING EJECUCION COMPUTACION-INFO	UNIVERSIDAD CATÓLICA DEL NORTE	40	232	186	26		57	521	552	534	508	537	555	542	28	616	501		2,3		67%	65%	5%	5%	86%	\$ 2.166.000
1614	ING EJECUCION EN COMPUTACION E INFORMATICA	UNIVERSIDAD DE SANTIAGO	30	842	567	106	1	35	637	671	597	634	654	631	648	19	722	636		2,3	9%	37%	91%	9%	97%	86%	\$ 2.157.600
1611	ING EJECUCION EN ELECTRICIDAD	UNIVERSIDAD DE SANTIAGO	80	563	492	77		89	607	653	569	616	630	614	629	12	686	618		2,9		48%	80%	11%	91%	89%	\$ 2.157.600
2930	ING EJECUCION EN ELECTRICIDAD	UNIVERSIDAD DEL BIO-BIO	60	443	384	63		72	526	572	531	517	549	643	590	24	679	556		2,4		64%	39%	1%	3%	97%	\$ 1.804.000
2935	ING EJECUCION EN ELECTRONICA	UNIVERSIDAD DEL BIO-BIO	60	408	363	60		72	545	584	529	535	564	624	591	27	675	557		2,1		65%	47%	1%		96%	\$ 1.804.000
1612	ING EJECUCION EN GEOMENSURA	UNIVERSIDAD DE SANTIAGO	40	502	455	48		52	603	646	585	613	624	608	624	6	658	618		3,4		48%	94%	10%	87%	62%	\$ 2.157.600
1613	ING EJECUCION EN INDUSTRIA	UNIVERSIDAD DE SANTIAGO	80	710	651	103		91	613	666	594	622	640	649	646	10	671	633		3,0		58%	96%	10%	95%	57%	\$ 2.157.600
1615	ING EJECUCION EN MECANICA	UNIVERSIDAD DE SANTIAGO	50	569	511	33		58	598	661	635	619	630	603	630	7	656	620		3,9		53%	97%	22%	98%	86%	\$ 2.157.600
2932	ING EJECUCION EN MECANICA	UNIVERSIDAD DEL BIO-BIO	80	466	408	69		92	537	587	528	535	562	601	582	25	657	552		2,3		60%	67%	4%	2%	98%	\$ 1.804.000
1616	ING EJECUCION EN METALURGIA	UNIVERSIDAD DE SANTIAGO	40	471	443	20		50	588	648	610	620	618	611	626	7	656	619		3,7		54%	96%	22%	82%	80%	\$ 2.157.600
1858	ING EJECUCION EN METALURGIA	UNIVERSIDAD CATÓLICA DEL NORTE	20	222	185	40		40	530	566	502	513	548	619	570	25	637	542		2,0		73%	73%	3%	5%	65%	\$ 2.166.000
1617	ING EJECUCION EN MINAS	UNIVERSIDAD DE SANTIAGO	60	1030	882	133		75	612	670	608	640	641	629	646	10	690	633		2,8		56%	95%	5%	88%	81%	\$ 2.157.600
1619	ING EJECUCION EN QUIMICA	UNIVERSIDAD DE SANTIAGO	45	480	426	54		54	611	645	601	640	628	634	638	9	676	628		3,2		50%	96%	9%	91%	37%	\$ 2.157.600
1859	ING EJECUCION PROCESOS QUIMICOS	UNIVERSIDAD CATÓLICA DEL NORTE	20	115	96	12		25	498	556	467	505	527	551	538	29	636	503		2,6		72%	80%			68%	\$ 2.166.000
1131	ING EN ALIMENTOS, LICENCIATURA	UNIVERSIDAD DE CHILE	37	211	137	32		41	635	651	600	650	643	679	656	21	743	632		1,9	5%	63%	93%	20%	85%	39%	\$ 2.665.500
2667	ING EN INFORMATICA M/GESTION DE LA INFOMACION	UNIVERSIDAD DE PLAYA ANCHA	40	408	358	37		80	549	569	543	526	559	520	549	13	594	532		3,8		70%	85%	10%	21%	81%	\$ 1.928.700
1563	ING. EJEC EN PREVENCION DE RIESGOS	UNIVERSIDAD T. FEDERICO STA. MARÍA	50	619	518	76		125	523	542	513	502	533	574	549	25	648	518		3,3		56%	71%	3%	9%	52%	\$ 2.140.000
2298	ING. EJEC. COMPUTACION E INFORMATICA	UNIVERSIDAD DE TARAPACA	30	149	113	10		15	505	522	502	486	513	550	529	43	601	475		2,3		47%	47%		13%	80%	\$ 2.028.000



ANEXO N°1. INFORMACIÓN COMPARATIVA DE CARRERAS DE UNIVERSIDADES DEL CONSEJO DE RECTORES. ADMISIÓN ORDINARIA 2009.

Código Carrera	NOMBRE DE LA CARRERA	NOMBRE UNIVERSIDAD	Vac. Ofrec.	Postulaciones			Postul. 1ra Pref. 1.000 Mejores P.S.U.	P O S T U L A N T E S S E L E C C I O N A D O S																					
				Totales	Válidas	1ra Val.		Promedios por Prueba					Puntaje de Selección				N° Pijes. Nacionales	Pref. Prom.	Tramo AFI N°5	Última Prom.	Rama. Educac. Cientif. Human.	Depend. Educac. Partic. Pagado	Región Metrop.	Sexo Mascul.	Arancel Anual (incluida la matrícula)				
								N°	L.y C.	Mat.	Ciencias	Cs Soc e Hist	PSU	NEM	Prom.	D. Est.										Máx	Mín		
CARRERAS NO COMPARABLES CON LA UC																													
1621	ING. EJECUCION EN CLIMATIZACION	UNIVERSIDAD DE SANTIAGO	40	304	274	29		57	588	637	562	603	612	603	615	6	637	609		4,6				42%	84%	5%	93%	74%	\$ 2.157.600
1139	ING. EN BIOTECNOLOGIA MOLECULAR, LIC.	UNIVERSIDAD DE CHILE	30	498	380	123	3	35	725	733	654	755	729	714	734	20	802	711	1	1,6	83%		69%	100%	49%	80%	74%	\$ 2.457.500	
1141	ING. EN INF. Y CONTROL DE GESTION Y/O CONTADO	UNIVERSIDAD DE CHILE	110	1055	861	263	2	141	668	716	681	633	692	682	697	12	758	684	1	1,9	31%		61%	96%	30%	88%	50%	\$ 3.076.500	
2699	ING. EN INFORMÁTICA M/ GESTION DE LA INFORMAC	UNIVERSIDAD DE PLAYA ANCHA	20	116	86	13		40	509	533	525	484	521	501	514	23	587	489		2,9			53%	73%	3%	30%	78%	\$ 1.882.500	
2208	ING. EN SISTEMA DE INFORMACION Y CONTROL DE C	UNIVERSIDAD DE TARAPACA	35	186	146	32		41	515	549	523	472	532	592	556	57	670	477		1,5			68%	61%	2%		44%	\$ 1.941.000	
3314	INGENIERIA AGROPECUARIA	UNIVERSIDAD DE MAGALLANES	20	57	45	4		10	514	488	494	451	501	536	505	37	587	456		3,0			70%	80%			30%	\$ 2.399.000	
1361	INGENIERIA AMBIENTAL	UNIVERSIDAD DE CONCEPCION	50	415	393	70		71	585	620	572	595	603	634	613	27	733	591		2,5	1%		72%	94%	11%	3%	32%	\$ 2.703.400	
1622	INGENIERIA AMBIENTAL	UNIVERSIDAD DE SANTIAGO	40	457	375	39		54	620	641	586	631	631	658	641	12	685	628		2,7	2%		52%	91%	15%	83%	35%	\$ 2.552.800	
1974	INGENIERIA AMBIENTAL	UNIVERSIDAD DE VALPARAISO	40	474	454	58		55	591	601	554	565	596	619	600	20	671	580		3,0			76%	96%	11%	18%	22%	\$ 2.064.000	
3220	INGENIERIA AMBIENTAL	UNIVERSIDAD DE LOS LAGOS	35	126	106	19		45	516	521	523	482	518	527	518	36	611	463		2,3			73%	64%			9%	51%	\$ 1.833.000
2664	INGENIERIA AMBIENTAL, LICENCIATURA	UNIVERSIDAD DE PLAYA ANCHA	25	267	248	16		50	545	558	525	525	551	539	547	17	578	521		3,4			46%	84%	2%	16%	40%	\$ 1.770.300	
1730	INGENIERIA CIVIL ACUSTICA	UNIVERSIDAD AUSTRAL DE CHILE	35	215	185	29	1	70	543	561	589	515	552	522	540	53	730	490		2,6	4%		61%	87%	10%	16%	91%	\$ 2.600.000	
1309	INGENIERIA CIVIL AGRICOLA	UNIVERSIDAD DE CONCEPCION	50	205	180	20		67	511	554	524	516	533	562	544	41	678	501		2,9			52%	72%	3%	6%	64%	\$ 2.505.200	
1362	INGENIERIA CIVIL BIOMEDICA	UNIVERSIDAD DE CONCEPCION	60	482	468	65		70	630	661	624	635	646	676	656	25	784	635		2,5	3%		61%	94%	19%	9%	57%	\$ 3.515.900	
1976	INGENIERIA CIVIL BIOMEDICA	UNIVERSIDAD DE VALPARAISO	65	393	385	77		90	606	620	583	610	613	659	627	25	689	596		3,0	2%		70%	90%	17%	12%	58%	\$ 2.268.000	
1460	INGENIERIA CIVIL BIOQUIMICA	P.U. CATÓLICA DE VALPARAISO	60	319	286	70	1	75	623	647	601	645	635	680	651	34	756	611		2,0	9%		79%	99%	17%	15%	40%	\$ 2.630.000	
1363	INGENIERIA CIVIL DE MATERIALES	UNIVERSIDAD DE CONCEPCION	45	250	248	30		54	573	635	554	579	604	598	608	17	657	587		2,6			39%	89%	15%	13%	69%	\$ 2.802.000	
3660	INGENIERIA CIVIL EN BIOTECNOLOGIA ACUICOLA	U.C. DE LA SANTISIMA CONCEPCION	40	243	219	14		65	517	535	506	491	526	503	520	23	611	493		3,9			55%	77%	6%	9%	49%	\$ 2.267.000	
1602	INGENIERIA CIVIL EN GEOGRAFIA	UNIVERSIDAD DE SANTIAGO	30	254	235	17		37	612	669	622	625	640	619	640	12	683	629		2,9	8%		70%	95%	8%	95%	76%	\$ 2.847.400	
1981	INGENIERIA CIVIL OCEANICA	UNIVERSIDAD DE VALPARAISO	50	242	220	18		70	526	556	511	519	541	543	543	25	605	514		3,4			64%	86%	9%	13%	54%	\$ 2.165.000	
1982	INGENIERIA CIVIL OCEANICA	UNIVERSIDAD DE VALPARAISO	45	148	130	18		55	534	564	534	526	549	542	547	24	603	515		3,5			58%	84%	7%	78%	47%	\$ 2.401.000	
2271	INGENIERIA CIVIL Y EJECUCION ELECTRICA-ELECTR	UNIVERSIDAD DE TARAPACA	60	261	218	62		70	540	584	537	537	562	610	582	51	742	502		1,4	1%		59%	66%			91%	\$ 2.028.000	
2272	INGENIERIA CIVIL Y EJECUCION INGRESO COMUN	UNIVERSIDAD DE TARAPACA	60	293	246	49		70	516	580	496	517	548	600	569	57	696	483		1,7			61%	87%	7%		74%	\$ 2.028.000	
1478	INGENIERIA DE ALIMENTOS	P.U. CATÓLICA DE VALPARAISO	50	257	220	36		77	557	586	551	556	572	612	584	21	667	558		2,6			65%	94%	9%	22%	23%	\$ 2.540.000	
1667	INGENIERIA DE ALIMENTOS	UNIVERSIDAD DE SANTIAGO	45	446	365	43		65	627	622	578	613	624	654	631	10	662	619		3,7	2%		46%	91%	8%	89%	23%	\$ 2.552.800	
1468	INGENIERIA DE TRANSPORTE	P.U. CATÓLICA DE VALPARAISO	40	172	146	40		53	568	592	604	537	580	565	580	23	669	556		2,3			66%	85%	23%	4%	72%	\$ 2.174.000	
1545	INGENIERIA EJEC EN MECANICA DE PROCESOS Y MA	UNIVERSIDAD T. FEDERICO STA. MARÍA	30	327	309	65		40	559	601	556	553	580	617	597	15	650	580		2,0			55%	73%	13%	13%	95%	\$ 2.140.000	
1544	INGENIERIA EJEC EN PREVENCION DE RIESGOS	UNIVERSIDAD T. FEDERICO STA. MARÍA	30	646	586	130		40	573	607	552	553	590	674	622	17	671	600		2,6			68%	80%	15%	23%	43%	\$ 2.140.000	
2323	INGENIERIA EJEC. EN PESCA Y ACUICULTURA	UNIVERSIDAD ARTURO PRAT	15	19	18	4		5	508	498	575	516	503	567	531	24	577	510		1,2			60%	60%			20%	\$ 1.824.000	
1473	INGENIERIA EJECUCION EN BIOPROCESOS	P.U. CATÓLICA DE VALPARAISO	25	135	121	18		38	584	608	575	593	596	609	601	27	685	569		2,5			66%	95%	11%	18%	53%	\$ 2.174.000	
1474	INGENIERIA EJECUCION EN INFORMÁTICA	P.U. CATÓLICA DE VALPARAISO	85	585	516	89		102	591	616	579	572	604	589	601	17	660	581		2,2			55%	87%	9%	20%	86%	\$ 2.174.000	
1469	INGENIERIA ELECTRICA	P.U. CATÓLICA DE VALPARAISO	45	268	243	35		51	566	615	569	569	591	591	594	18	682	572		2,3			55%	59%	12%	16%	98%	\$ 2.174.000	
1470	INGENIERIA ELECTRONICA	P.U. CATÓLICA DE VALPARAISO	60	347	315	50		70	573	612	584	560	593	568	589	18	638	571		2,2			56%	77%	9%	9%	91%	\$ 2.174.000	
1477	INGENIERIA EN ACUICULTURA	P.U. CATÓLICA DE VALPARAISO	35	186	143	19		54	543	556	558	534	550	550	552	21	619	521		2,4			59%	83%	11%	26%	37%	\$ 2.540.000	



ANEXO N°1. INFORMACIÓN COMPARATIVA DE CARRERAS DE UNIVERSIDADES DEL CONSEJO DE RECTORES. ADMISIÓN ORDINARIA 2009.

Código Carrera	NOMBRE DE LA CARRERA	NOMBRE UNIVERSIDAD	Vac. Ofrec.	Postulaciones			Postul. 1ra Pref. 1.000 Mejores P.S.U.	P O S T U L A N T E S S E L E C C I O N A D O S																				
				Totales	Válidas	1ra Val.		Promedios por Prueba							Puntaje de Selección				N° Píjes. Nacio- nales	Pref. Prom.	Tramo AFI N°5	Última Prom.	Rama. Educac. Cientif. Human.	Depend. Educac. Partic. Pagado	Región Metrop.	Sexo Mascul.	Arancel Anual (incluida la matrícula)	
								N°	L.y C.	Mat.	Cien- cias	Cs Soc.e Hist.	PSU	NEM	Prom.	D. Est.	Máx	Mín										
CARRERAS NO COMPARABLES CON LA UC																												
2437	INGENIERIA EN ALIMENTOS	UNIVERSIDAD DE ANTOFAGASTA	20	174	151	18		40	481	502	479	453	491	552	515	23	573	485		2,4			68%	83%	8%	3%	30%	\$ 2.235.500
1758	INGENIERIA EN ACUICULTURA	UNIVERSIDAD AUSTRAL DE CHILE	40	157	129	25		56	518	529	511	506	524	513	518	40	644	460		2,5			48%	80%	5%	5%	68%	\$ 2.180.000
1881	INGENIERIA EN ACUICULTURA	UNIVERSIDAD CATÓLICA DEL NORTE	30	151	137	9		51	505	540	485	495	522	561	535	28	648	501		3,3			69%	92%	2%	2%	53%	\$ 2.375.000
2408	INGENIERIA EN ACUICULTURA	UNIVERSIDAD DE ANTOFAGASTA	20	108	91	7		24	495	512	500	487	504	500	502	43	639	450		2,5			83%	79%	4%	4%	67%	\$ 2.235.500
3225	INGENIERIA EN ACUICULTURA	UNIVERSIDAD DE LOS LAGOS	40	156	127	15		27	529	528	506	490	529	529	519	32	573	453		2,5			85%	78%	4%		63%	\$ 1.833.000
3712	INGENIERIA EN ACUICULTURA	UNIVERSIDAD CATÓLICA DE TEMUCO	60	227	187	30		63	523	532	519	516	527	527	526	39	667	481		2,2			62%	83%			60%	\$ 2.214.000
2115	INGENIERIA EN ADMINISTRACION AGROINDUSTRIAL	U. TECNOLÓGICA METROPOLITANA	30	190	166	23		40	564	553	580	541	558	544	555	17	609	534		2,8			35%	68%	5%	80%	53%	\$ 1.932.000
1321	INGENIERIA EN ALIMENTOS	UNIVERSIDAD DE CONCEPCIÓN	30	209	172	12		33	512	567	527	518	540	575	553	23	606	527		3,7			55%	91%	6%	3%	36%	\$ 2.416.500
1753	INGENIERIA EN ALIMENTOS	UNIVERSIDAD AUSTRAL DE CHILE	43	260	229	19		58	551	566	544	553	559	567	560	23	636	532		3,1			50%	93%	10%	9%	34%	\$ 2.310.000
2514	INGENIERIA EN ALIMENTOS	UNIVERSIDAD DE LA SERENA	50	379	317	38		55	531	564	519	534	547	571	553	18	596	528		3,1			67%	93%	2%	5%	31%	\$ 2.193.176
2951	INGENIERIA EN ALIMENTOS	UNIVERSIDAD DEL BIO-BIO	50	370	295	23		65	530	552	510	525	541	652	584	25	694	555		2,7			66%	74%			20%	\$ 2.126.000
3004	INGENIERIA EN ALIMENTOS	UNIVERSIDAD DE LA FRONTERA	30	244	216	16		55	525	547	507	525	536	570	547	23	614	516		3,7			69%	95%	2%	5%	18%	\$ 1.887.000
3223	INGENIERIA EN ALIMENTOS	UNIVERSIDAD DE LOS LAGOS	40	170	138	20		60	507	525	496	473	516	541	516	35	609	463		2,9			67%	90%	2%	3%	22%	\$ 1.833.000
1590	INGENIERIA EN AVIACION COMERCIAL	UNIVERSIDAD T. FEDERICO STA. MARÍA	35	426	419	93		50	630	658	640	614	644	633	644	20	696	624		2,9	4%		72%	98%	32%	76%	78%	\$ 3.040.000
3409	INGENIERIA EN BIOINFORMATICA	UNIVERSIDAD DE TALCA	40	258	251	41		50	588	613	569	590	600	653	623	28	707	587		2,7			52%	90%	2%	2%	52%	\$ 2.670.600
1610	INGENIERIA EN BIOTECNOLOGIA	UNIVERSIDAD DE SANTIAGO	45	646	561	65		63	660	681	631	684	670	667	676	13	710	658		2,6	16%		56%	97%	24%	79%	62%	\$ 2.552.800
2356	INGENIERIA EN BIOTECNOLOGIA	UNIVERSIDAD ARTURO PRAT	40	103	89	15		26	541	563	522	565	552	589	568	55	713	506		2,0			58%	85%	4%	8%	50%	\$ 1.824.000
1316	INGENIERIA EN BIOTECNOLOGIA MARINA Y ACUIC	UNIVERSIDAD DE CONCEPCION	50	243	225	23		65	569	584	540	574	576	592	582	26	689	554		2,6			52%	82%	11%	6%	43%	\$ 2.752.700
1320	INGENIERIA EN BIOTECNOLOGIA VEGETAL	UNIVERSIDAD DE CONCEPCION	50	406	382	63		86	582	597	545	581	589	608	594	31	706	562		2,7	1%		60%	93%	8%	10%	43%	\$ 2.802.000
1385	INGENIERIA EN BIOTECNOLOGIA VEGETAL	UNIVERSIDAD DE CONCEPCION	40	177	154	29		70	535	529	535	522	532	556	535	45	660	477		2,6			71%	70%	1%	4%	31%	\$ 2.802.000
2181	INGENIERIA EN COMERCIO INTERNACIONAL	U. TECNOLÓGICA METROPOLITANA	70	756	677	125		100	588	581	592	546	585	616	594	18	660	575		2,5			60%	70%	6%	88%	32%	\$ 1.932.000
1759	INGENIERIA EN COMPUTACION	UNIVERSIDAD AUSTRAL DE CHILE	40	209	175	43		60	530	558	518	515	544	551	547	33	668	507		2,0			63%	83%	2%	8%	78%	\$ 2.180.000
2534	INGENIERIA EN COMPUTACION	UNIVERSIDAD DE LA SERENA	40	484	422	106		45	596	603	585	569	599	633	609	34	704	570		1,4			80%	78%		7%	91%	\$ 2.193.176
1524	INGENIERIA EN DISEÑO DE PRODUCTOS	UNIVERSIDAD T. FEDERICO STA. MARÍA	25	355	347	64	1	35	647	675	611	606	661	651	658	39	788	618		1,8	17%		83%	100%	63%	14%	49%	\$ 2.540.000
2136	INGENIERIA EN ELECTRONICA	U. TECNOLÓGICA METROPOLITANA	65	411	361	84		95	557	588	563	549	573	569	572	21	661	547		2,4			59%	58%	6%	93%	96%	\$ 2.063.000
2131	INGENIERIA EN GEOMENSURA	U. TECNOLÓGICA METROPOLITANA	50	299	260	46		65	561	585	592	553	573	576	576	18	630	550		2,5			49%	75%	5%	86%	74%	\$ 1.932.000
2182	INGENIERIA EN GESTION TURISTICA	U. TECNOLÓGICA METROPOLITANA	30	292	242	61		40	583	564	595	530	573	592	580	20	622	554		1,9			78%	75%	13%	83%	33%	\$ 1.932.000
2139	INGENIERIA EN INDUSTRIA ALIMENTARIA	U. TECNOLÓGICA METROPOLITANA	50	253	222	37		70	555	570	555	552	563	579	568	21	626	542		2,9			50%	81%	3%	93%	24%	\$ 1.932.000
2362	INGENIERIA EN INFORMACION Y CONTROL DE GESTI	UNIVERSIDAD ARTURO PRAT	30	156	127	30		40	498	531	499	459	514	563	527	40	635	483		1,9			63%	58%		10%	43%	\$ 1.824.000
2130	INGENIERIA EN INFORMATICA	U. TECNOLÓGICA METROPOLITANA	70	1259	1107	308		100	592	612	609	569	602	587	597	19	671	576		2,8			58%	76%	3%	90%	85%	\$ 2.063.000
2137	INGENIERIA EN MECANICA	U. TECNOLÓGICA METROPOLITANA	50	300	248	38		65	569	602	568	566	586	536	571	18	617	548		2,7			57%	85%	8%	88%	95%	\$ 1.932.000
3465	INGENIERIA EN MECATRONICA	UNIVERSIDAD DE TALCA	50	264	243	48		65	552	587	563	550	570	586	578	38	713	534		2,3	2%		57%	58%	5%	8%	97%	\$ 2.626.600
2142	INGENIERIA EN PREV DE RIESGOS Y MEDIO AMBIENT	U. TECNOLÓGICA METROPOLITANA	70	704	595	150		100	569	573	574	547	571	589	577	21	691	553		2,4			64%	84%	6%	90%	48%	\$ 1.932.000



ANEXO N°1. INFORMACIÓN COMPARATIVA DE CARRERAS DE UNIVERSIDADES DEL CONSEJO DE RECTORES. ADMISIÓN ORDINARIA 2009.

Código Carrera	NOMBRE DE LA CARRERA	NOMBRE UNIVERSIDAD	Vac. Ofrec.	Postulaciones			Postul. 1ra Pref. 1.000 Mejores P.S.U.	P O S T U L A N T E S S E L E C C I O N A D O S																				
				Totales	Válidas	1ra Val.		Promedios por Prueba						Puntaje de Selección				N° Pijes. Nacionales	Pref. Prom.	Tramo AFI N°5	Última Prom.	Rama. Educac. Cientif. Human.	Depend. Educac. Partic. Pagado	Región Metrop.	Sexo Mascul.	Arancel Anual (incluida la matrícula)		
								N°	L y C.	Mat.	Cien- cias	Cs Soc e Hist	PSU	NEM	Prom.	D. Est.	Máx										Mín	
CARRERAS NO COMPARABLES CON LA UC																												
1886	INGENIERIA EN PREVENCIÓN DE RIESGOS Y MEDIO AMBIENTE	UNIVERSIDAD CATÓLICA DEL NORTE	60	602	515	123		90	560	581	547	542	570	615	583	23	667	556		2,0			77%	91%	7%	4%	38%	\$ 2.375.000
1871	INGENIERIA EN SISTEMAS DE INF. EMPRESARIAL	UNIVERSIDAD CATÓLICA DEL NORTE	30	274	248	47		50	537	557	536	518	547	586	557	42	670	518		1,4			68%	58%	10%	2%	44%	\$ 2.518.000
2125	INGENIERIA EN TRANSPORTE Y TRANSITO	U. TECNOLÓGICA METROPOLITANA	35	124	98	16		50	525	542	545	511	534	510	528	22	621	501		3,2			50%	76%	2%	92%	80%	\$ 1.932.000
1393	INGENIERIA GEOMATICA	UNIVERSIDAD DE CONCEPCIÓN	50	139	122	19		45	505	548	537	487	526	526	527	41	613	477		2,3			51%	62%			82%	\$ 2.703.400
3086	INGENIERIA INFORMATICA	UNIVERSIDAD DE LA FRONTERA	50	439	356	51		80	550	586	535	543	568	574	571	36	696	535		2,2			56%	71%		23%	88%	\$ 1.833.000
3419	INGENIERIA INFORMATICA EMPRESARIAL	UNIVERSIDAD DE TALCA	50	460	416	68		65	575	588	578	520	581	637	605	21	670	579		1,9			60%	58%			60%	\$ 2.299.600
3081	INGENIERIA MECANICA	UNIVERSIDAD DE LA FRONTERA	30	277	233	39		50	542	586	551	544	564	560	565	31	668	533		2,0			48%	72%	4%	6%	90%	\$ 1.833.000
3466	INGENIERIA MECANICA	UNIVERSIDAD DE TALCA	50	318	294	42		65	550	585	543	551	567	598	582	33	682	547		2,7			54%	60%	6%	6%	94%	\$ 2.166.600
1516	INGENIERIA MECANICA INDUSTRIAL	UNIVERSIDAD T. FEDERICO STA. MARÍA	20	283	275	26		30	592	655	589	600	624	598	624	13	660	611		3,3			63%	83%	30%	30%	97%	\$ 2.540.000
2288	INGENIERIA MECANICA Y MECATRONICA	UNIVERSIDAD DE TARAPACA	60	254	202	55		70	514	573	498	511	543	587	562	49	718	487		1,3	1%		53%	80%	1%		93%	\$ 2.028.000
1740	INGENIERIA NAVAL	UNIVERSIDAD AUSTRAL DE CHILE	55	355	323	96		70	561	606	569	552	583	628	601	29	685	560		1,8			73%	89%	10%	1%	89%	\$ 2.310.000
1479	INGENIERIA PESQUERA	P.U. CATÓLICA DE VALPARAÍSO	20	85	67	5		29	524	551	536	516	538	532	538	27	615	501		2,9			69%	79%	10%	14%	48%	\$ 2.174.000
3467	INTERPRETACION DOCENCIA MUSICAL	UNIVERSIDAD DE TALCA	20	92	34	33		34	560	548	561	525	554	569	616	62	759	513		1,0			44%	74%		3%	56%	\$ 2.234.600
1438	INTERPRETACION O TRADUCCION INGLES ESPAÑOL	P.U. CATÓLICA DE VALPARAÍSO	50	577	488	132		77	636	570	620	576	603	611	614	25	697	590		1,9			61%	90%	13%	22%	32%	\$ 2.174.000
1383	KINESIOLOGIA	UNIVERSIDAD DE CONCEPCIÓN	40	1581	1443	391		60	675	690	644	688	682	736	698	10	742	687		2,5	18%		73%	98%	27%	3%	37%	\$ 3.119.500
1415	KINESIOLOGIA	P.U. CATÓLICA DE VALPARAÍSO	45	1428	1242	340		66	674	663	599	658	668	710	678	18	736	656		2,3	14%		64%	95%	36%	23%	42%	\$ 2.992.000
1776	KINESIOLOGIA	UNIVERSIDAD AUSTRAL DE CHILE	45	1030	940	235		53	645	647	619	653	646	683	655	16	708	635		3,0	6%		43%	96%	21%	11%	53%	\$ 2.600.000
1890	KINESIOLOGIA	UNIVERSIDAD CATÓLICA DEL NORTE	25	460	264	67		35	647	646	593	623	647	719	666	18	707	641		1,9			60%	97%	6%	3%	43%	\$ 2.606.000
1943	KINESIOLOGIA	UNIVERSIDAD DE VALPARAÍSO	40	1583	1488	182		51	659	655	622	664	657	692	668	17	728	651		2,7	10%		69%	100%	27%	16%	49%	\$ 2.421.000
2098	KINESIOLOGIA	UNIVERSIDAD METROPOLITANA	40	710	430	106		47	671	652	615	678	661	687	674	13	705	659		2,5	6%		43%	100%	15%	91%	51%	\$ 2.085.000
2365	KINESIOLOGIA	UNIVERSIDAD ARTURO PRAT	50	470	361	83		66	536	549	518	535	543	634	578	18	643	560		2,4			64%	82%		12%	36%	\$ 1.956.000
2368	KINESIOLOGIA	UNIVERSIDAD ARTURO PRAT	60	514	445	82		76	551	565	538	552	558	644	591	17	642	572		3,2			66%	87%		20%	39%	\$ 1.956.000
2411	KINESIOLOGIA	UNIVERSIDAD DE ANTOFAGASTA	45	741	686	156		70	607	609	567	600	608	674	634	17	673	611		2,8			51%	94%	23%	6%	43%	\$ 2.344.500
2694	KINESIOLOGIA	UNIVERSIDAD DE PLAYA ANCHA	45	1420	1350	239		90	640	622	604	620	631	633	631	12	689	617		3,7	1%		43%	98%	19%	29%	49%	\$ 2.046.400
3023	KINESIOLOGIA	UNIVERSIDAD DE LA FRONTERA	51	1321	1176	235		70	646	659	609	655	653	694	666	19	725	641		2,8	6%		76%	100%	14%	3%	47%	\$ 2.147.000
3323	KINESIOLOGIA	UNIVERSIDAD DE MAGALLANES	50	331	262	60		60	551	563	550	537	557	614	570	21	621	542		2,9			62%	88%	8%	18%	57%	\$ 2.481.000
3424	KINESIOLOGIA	UNIVERSIDAD DE TALCA	50	1312	1205	166		71	634	651	592	627	643	714	670	13	698	654		2,9	3%		65%	96%	4%	4%	46%	\$ 2.302.600
3501	KINESIOLOGIA	UNIVERSIDAD CATÓLICA DEL MAULE	60	1339	1214	204		65	633	651	588	641	642	698	660	15	726	644		2,8	3%		58%	95%	12%	8%	38%	\$ 2.444.000
2252	KINESIOLOGIA Y REHABILITACION	UNIVERSIDAD DE TARAPACA	50	611	448	92		50	555	578	538	534	566	669	604	20	666	580		2,5			70%	86%	6%	16%	34%	\$ 1.833.000
1182	KINESIOLOGIA, LICENCIATURA	UNIVERSIDAD DE CHILE	45	1255	725	287	2	53	707	727	660	749	717	712	728	13	760	712		2,2	64%		55%	100%	47%	94%	47%	\$ 2.678.500
1118	LIC EN ARTES M/ SONIDO	UNIVERSIDAD DE CHILE	24	142	68	39		27	666	688	594	642	677	598	654	20	695	628		1,2	26%		37%	93%	26%	74%	85%	\$ 1.889.500
2022	LIC EN EDUC EN BIOLOGIA Y PED EN BIOLOGIA	UNIVERSIDAD METROPOLITANA	65	419	354	76		72	622	604	616	627	613	638	625	14	665	605		3,2	1%		40%	93%	3%	89%	33%	\$ 1.675.000
1650	LIC EN EDUC EN CASTELLANO	UNIVERSIDAD DE SANTIAGO	35	528	367	39		42	676	582	666	584	629	626	643	20	735	630		2,0	2%		48%	93%	2%	86%	29%	\$ 1.633.250



ANEXO N°1. INFORMACIÓN COMPARATIVA DE CARRERAS DE UNIVERSIDADES DEL CONSEJO DE RECTORES. ADMISIÓN ORDINARIA 2009.

Código Carrera	NOMBRE DE LA CARRERA	NOMBRE UNIVERSIDAD	Vac. Ofrec.	Postulaciones			Postul. 1ra Pref. 1.000 Mejores P.S.U.	P O S T U L A N T E S S E L E C C I O N A D O S																			
				Totales	Validas	1ra Val.		Promedios por Prueba						Puntaje de Selección				N° Píjes. Nacio-nales	Pref. Prom.	Tramo AFI N°5	Última Prom.	Rama. Educac. Cientif. Human.	Depend. Educac. Partic. Pagado	Región Metropol.	Sexo Mascul.	Arancel Anual (incluida la matrícula)	
								N°	L.y C.	Mat.	Cien-cias	Cs Soc.e Hist	PSU	NEM	Prom.	D. Est.	Máx										Mín
CARRERAS NO COMPARABLES CON LA UC																											
1653	LIC EN EDUC EN FILOSOFIA	UNIVERSIDAD DE SANTIAGO	35	301	229	17	51	653	595	667	565	624	562	622	8	654	611	3,5			61%	92%	4%	94%	53%	\$ 1.633.250	
2023	LIC EN EDUC EN FISICA Y PED EN FISICA	UNIVERSIDAD METROPOLITANA	40	187	147	25	45	571	612	590	580	592	587	590	16	650	573	2,6			58%	91%	7%	87%	56%	\$ 1.675.000	
1652	LIC EN EDUC EN INGLES	UNIVERSIDAD DE SANTIAGO	35	615	347	59	40	678	588	649	524	633	646	648	18	700	629	2,1	3%		63%	78%	3%	83%	18%	\$ 1.633.250	
2081	LIC EN EDUC M/ALEMAN Y PEDAGOGIA EN ALEMAN	UNIVERSIDAD METROPOLITANA	35	69	55	4	27	596	543	624	537	570	572	578	21	630	555	3,3			37%	85%		85%	33%	\$ 1.675.000	
2086	LIC EN EDUC M/CASTELLANO Y PEDAGOGIA EN CAST	UNIVERSIDAD METROPOLITANA	65	816	634	148	72	656	568	634	535	612	631	629	17	696	614	2,2			50%	82%	7%	85%	38%	\$ 1.675.000	
2091	LIC EN EDUC M/FRANCES Y PEDAGOGIA EN FRANCES	UNIVERSIDAD METROPOLITANA	30	101	76	3	41	602	543	611	511	572	530	571	18	616	554	3,5			46%	76%	2%	98%	37%	\$ 1.675.000	
2076	LIC EN EDUC M/HIST M/GEOG.Y PEDAGOGIA	UNIVERSIDAD METROPOLITANA	65	1607	1323	443	73	659	594	721	572	627	611	654	11	689	642	2,5	1%		47%	82%	3%	79%	56%	\$ 1.675.000	
2096	LIC EN EDUC M/INGLES Y PEDAGOGIA EN INGLES	UNIVERSIDAD METROPOLITANA	70	718	539	154	77	638	579	628	562	609	630	622	14	707	609	2,6	1%		52%	75%	3%	87%	26%	\$ 1.675.000	
2024	LIC EN EDUC MATEMATICA Y PED EN MATEMATICA	UNIVERSIDAD METROPOLITANA	65	462	390	92	75	600	638	555	575	619	632	619	23	712	593	2,2	3%		48%	85%	4%	91%	48%	\$ 1.675.000	
2025	LIC EN EDUC QUIMICA Y PED EN QUIMICA	UNIVERSIDAD METROPOLITANA	50	232	203	27	60	586	589	578	597	587	618	598	18	659	580	3,0			43%	90%	7%	88%	27%	\$ 1.675.000	
2052	LIC EN EDUC Y PED EN EDUC DIF PROB AUDICION Y	UNIVERSIDAD METROPOLITANA	25	371	242	47	32	627	584	619	567	606	629	618	19	677	595	2,0			50%	84%	6%	84%	9%	\$ 1.675.000	
2051	LIC EN EDUC Y PED EN EDUC DIF PROBLEMAS APRE	UNIVERSIDAD METROPOLITANA	25	474	307	44	33	628	576	624	588	602	615	613	19	675	595	2,8			55%	88%	3%	94%	3%	\$ 1.675.000	
2054	LIC EN EDUC Y PED EN EDUC DIF PROBLEMAS VISIO	UNIVERSIDAD METROPOLITANA	25	150	98	5	36	595	546	597	541	570	575	578	9	610	568	3,3			47%	89%	3%	94%	8%	\$ 1.675.000	
2057	LIC EN EDUC Y PED EN EDUC DIF RETARDO MENTAL	UNIVERSIDAD METROPOLITANA	25	237	146	24	37	596	558	585	564	577	624	595	18	650	580	2,4			49%	81%	3%	86%	5%	\$ 1.675.000	
2056	LIC EN EDUC Y PED EN EDUC FISICA DAMAS	UNIVERSIDAD METROPOLITANA	46	279	144	59	53	604	600	596	593	602	656	616	25	694	587	2,4	2%		58%	98%	9%	94%		\$ 1.675.000	
2061	LIC EN EDUC Y PED EN EDUCACION FISICA VARONES	UNIVERSIDAD METROPOLITANA	46	443	214	96	53	614	618	623	603	616	627	616	19	697	595	2,2	4%		60%	89%	11%	91%	100%	\$ 1.675.000	
2011	LIC EN EDUC Y PED EN EDUCACION MUSICAL	UNIVERSIDAD METROPOLITANA	35	323	200	89	42	649	591	638	566	620	621	625	14	660	607	1,6	2%		62%	98%	10%	95%	50%	\$ 1.675.000	
2007	LIC EN EDUC Y PED. EN ARTES VISUALES	UNIVERSIDAD METROPOLITANA	35	340	211	64	43	621	572	628	535	597	629	615	17	690	596	2,5			28%	81%	9%	86%	23%	\$ 1.675.000	
2721	LIC EN EDUC Y PEDAGOGIA EN EDUC. FISICA	UNIVERSIDAD DE ATACAMA	30	245	145	30	36	509	529	501	464	519	574	539	29	620	500	2,0			61%	75%		6%	67%	\$ 1.865.000	
2071	LIC EN EDUC Y PEDAGOGIA EN FILOSOFIA	UNIVERSIDAD METROPOLITANA	30	363	285	27	39	633	574	683	587	604	548	610	10	639	598	3,0			31%	85%	8%	95%	54%	\$ 1.675.000	
2727	LIC EN EDUC Y PEDAGOGIA EN INGLES	UNIVERSIDAD DE ATACAMA	30	155	111	13	36	536	508	530	461	522	525	524	34	656	478	2,6			64%	64%		3%	44%	\$ 1.865.000	
1657	LIC EN ESTUDIOS INTERNACIONALES	UNIVERSIDAD DE SANTIAGO	40	355	315	54	48	667	578	709	560	623	641	663	20	768	647	2,1	2%		58%	85%	10%	73%	54%	\$ 2.405.150	
1654	LIC. LINGUISTICA-TRAD.INGLES-JAPONES E INGLES-F	UNIVERSIDAD DE SANTIAGO	35	658	387	125	41	722	614	681	595	668	646	679	24	740	648	1,4	10%		54%	93%	29%	80%	15%	\$ 2.320.450	
3701	LICENCIATURA EN ANTROPOLOGIA	UNIVERSIDAD CATOLICA DE TEMUCO	50	285	261	28	75	558	504	593	506	531	512	534	42	679	492	2,7			51%	79%	8%	15%	44%	\$ 1.968.000	
1765	LICENCIATURA EN ARTES VISUALES	UNIVERSIDAD AUSTRAL DE CHILE	30	226	177	25	40	579	527	585	510	553	538	560	30	635	521	2,5			43%	83%	3%	25%	45%	\$ 2.310.000	
3705	LICENCIATURA EN ARTES VISUALES	UNIVERSIDAD CATOLICA DE TEMUCO	30	214	169	31	45	570	509	574	502	539	527	544	36	664	503	1,8			58%	71%	4%	2%	31%	\$ 1.703.000	
1128	LICENCIATURA EN CIENCIAS EXACTAS-PROF. DE EDU	UNIVERSIDAD DE CHILE	60	372	321	77	65	641	690	614	631	666	655	664	21	723	638	1,7	9%		63%	98%	9%	89%	51%	\$ 2.543.500	
3654	LICENCIATURA EN CS RELIGIOSA Y ESTUD. ECLES.	U.C. DE LA SANTISIMA CONCEPCION	25	51	44	2	17	540	513	534	452	526	505	525	43	638	480	3,9			47%	71%		6%	59%	\$ 1.738.000	
1694	LICENCIATURA EN CS. DE LA ACTIVIDAD FISICA	UNIVERSIDAD DE SANTIAGO	40	429	198	24	65	617	629	595	635	623	620	628	14	689	612	3,0	2%		40%	97%	2%	94%	51%	\$ 2.083.500	
2227	LICENCIATURA EN CS. EXACTAS INGRESO COMUN	UNIVERSIDAD DE TARAPACA	20	75	64	8	13	553	582	545	518	568	604	579	70	699	476	2,4			38%	100%			46%	\$ 1.833.000	
1882	LICENCIATURA EN CS. RELIGIOSAS	UNIVERSIDAD CATOLICA DEL NORTE	5	23	14	4	10	535	482	551	464	508	538	532	25	582	505	2,2			40%	90%			70%	\$ 2.034.000	
1161	LICENCIATURA EN FILOSOFIA	UNIVERSIDAD DE CHILE	53	343	255	47	63	712	626	700	604	669	635	673	35	792	639	2,0	16%		62%	94%	27%	70%	70%	\$ 1.841.500	
3655	LICENCIATURA EN FILOSOFIA	U.C. DE LA SANTISIMA CONCEPCION	27	243	227	24	47	569	506	594	511	538	527	549	28	657	525	4,0			60%	83%	2%	11%	62%	\$ 1.550.000	



ANEXO N°1. INFORMACIÓN COMPARATIVA DE CARRERAS DE UNIVERSIDADES DEL CONSEJO DE RECTORES. ADMISIÓN ORDINARIA 2009.

Código Carrera	NOMBRE DE LA CARRERA	NOMBRE UNIVERSIDAD	Vac. Ofrec.	Postulaciones			Postul. 1ra Pref. 1.000 Mejores P.S.U.	P O S T U L A N T E S S E L E C C I O N A D O S																				
				Totales	Válidas	1ra Val.		Promedios por Prueba						Puntaje de Selección				N° Píjes. Nacio- nales	Pref. Prom.	Tramo AFI N°5	Última Prom.	Rama. Educac. Cientif. Human.	Depend. Educac. Partic. Pagado	Región Metrop.	Sexo Mascul.	Arancel Anual (incluida la matrícula)		
								N°	L.y C.	Mat.	Cien- cias	Cs Soc.e Hist	PSU	NEM	Prom.	D. Est.	Máx										Mín	
CARRERAS NO COMPARABLES CON LA UC																												
1311	MEDICINA VETERINARIA	UNIVERSIDAD DE CONCEPCIÓN	80	1024	954	205		111	609	628	586	614	619	650	629	22	732	608		2,5	1%		58%	95%	18%	9%	47%	\$ 3.108.000
1307	MEDICINA VETERINARIA	UNIVERSIDAD DE CONCEPCIÓN	85	715	658	125		132	571	589	572	582	580	625	595	16	664	574		2,7			45%	89%	6%	17%	30%	\$ 3.108.000
1714	MEDICINA VETERINARIA	UNIVERSIDAD AUSTRAL DE CHILE	100	845	797	254		135	622	616	605	623	619	631	622	22	707	599		2,0	1%		66%	97%	24%	23%	42%	\$ 2.970.000
3711	MEDICINA VETERINARIA	UNIVERSIDAD CATÓLICA DE TEMUCO	100	864	779	135		190	563	559	552	554	561	597	572	25	682	542		3,0			64%	87%	7%	9%	36%	\$ 2.897.000
1122	MEDICINA VETERINARIA, LICENCIATURA	UNIVERSIDAD DE CHILE	145	870	592	265	2	190	676	659	630	661	667	680	669	24	787	645		1,8	12%		61%	98%	36%	69%	31%	\$ 2.785.500
1971	METEOROLOGIA	UNIVERSIDAD DE VALPARAÍSO	25	243	211	18		35	555	567	579	541	561	574	567	35	686	527		3,5			60%	86%	6%	34%	57%	\$ 1.641.000
3229	NUTRICION Y ALIMENTACION	UNIVERSIDAD DE LOS LAGOS	40	380	319	79		60	565	558	548	535	562	628	574	21	651	547		3,8			67%	87%	5%	17%	12%	\$ 1.833.000
1350	NUTRICION Y DIETETICA	UNIVERSIDAD DE CONCEPCIÓN	65	1542	1409	219		102	622	639	559	608	631	664	636	17	706	619		2,9	1%		63%	98%	18%	12%	19%	\$ 1.731.100
1891	NUTRICION Y DIETETICA	UNIVERSIDAD CATÓLICA DEL NORTE	15	334	166	34		25	644	641	622	614	642	695	655	17	694	633		2,0	4%		64%	88%	12%	8%	12%	\$ 2.606.000
1991	NUTRICION Y DIETETICA	UNIVERSIDAD DE VALPARAÍSO	45	1328	1233	249		55	638	627	578	613	633	694	649	16	705	633		2,8			64%	98%	27%	22%	9%	\$ 2.238.000
2255	NUTRICION Y DIETETICA	UNIVERSIDAD DE TARAPACA	35	418	275	48		35	557	579	506	548	568	675	609	31	693	577		2,1			57%	86%	6%	6%	20%	\$ 2.050.000
2671	NUTRICION Y DIETETICA	UNIVERSIDAD DE PLAYA ANCHA	35	1019	935	105		70	597	603	574	597	600	636	607	10	634	596		3,5			49%	96%	10%	24%	16%	\$ 1.882.500
2954	NUTRICION Y DIETETICA	UNIVERSIDAD DEL BIO-BIO	47	921	798	96		62	593	597	548	578	595	667	610	9	636	599		3,4			56%	81%	2%	6%	19%	\$ 1.818.000
3029	NUTRICION Y DIETETICA	UNIVERSIDAD DE LA FRONTERA	42	1041	916	110		72	598	598	559	589	598	670	618	10	647	605		3,2			61%	90%	4%	4%	10%	\$ 2.147.000
3651	NUTRICION Y DIETETICA	U.C. DE LA SANTÍSIMA CONCEPCIÓN	60	1454	1300	126		98	584	596	549	578	590	681	615	6	631	607		4,1			66%	91%	3%	2%	16%	\$ 1.849.000
1184	NUTRICION Y DIETETICA, LICENCIATURA	UNIVERSIDAD DE CHILE	47	1037	557	182		57	685	696	649	698	690	684	693	17	745	674		2,0	26%		60%	100%	42%	79%	11%	\$ 2.608.500
1480	OCEANOGRAFO	P.U. CATÓLICA DE VALPARAÍSO	20	125	98	12		30	567	568	557	537	567	559	565	30	644	535		2,4			63%	83%	10%	33%	47%	\$ 2.076.000
1419	ÓPTICO	P.U. CATÓLICA DE VALPARAÍSO	20	161	133	14		44	562	562	557	551	562	588	569	17	616	546		3,3			55%	91%	5%	18%	34%	\$ 2.540.000
3044	PED CASTELLANO Y COMUNICACION	UNIVERSIDAD DE LA FRONTERA	40	424	346	49		56	602	529	582	510	566	590	581	31	703	547		1,8			54%	70%		7%	18%	\$ 1.385.000
3727	PED EDUC DIFERENCIAL CON ESPECIALIDAD	UNIVERSIDAD CATÓLICA DE TEMUCO	70	593	470	102		105	540	533	539	500	536	580	551	25	639	518		2,4			68%	85%	2%	6%	8%	\$ 1.703.000
3047	PED EDUC FISICA DEPORTE Y REC	UNIVERSIDAD DE LA FRONTERA	60	789	566	108		90	563	548	555	525	556	589	567	23	667	542		2,3			60%	84%	1%	7%	62%	\$ 1.385.000
3657	PED EDUC MEDIA EN BIOLOGIA Y CC.NN.	U.C. DE LA SANTÍSIMA CONCEPCIÓN	30	314	279	15		45	559	553	506	540	556	612	570	16	614	547		3,9			49%	84%	2%	2%	13%	\$ 1.550.000
1333	PED EDUCACION FISICA DAMAS	UNIVERSIDAD DE CONCEPCIÓN	35	397	292	50		67	563	564	541	545	563	620	576	22	668	551		3,0			46%	88%	4%	3%		\$ 1.511.000
1334	PED EDUCACION FISICA VARONES	UNIVERSIDAD DE CONCEPCIÓN	35	643	469	129		45	580	596	572	578	588	640	601	13	635	584		3,0			56%	82%	13%		100%	\$ 1.511.000
1338	PED EN ARTES PLASTICAS	UNIVERSIDAD DE CONCEPCIÓN	20	276	222	36		27	593	570	600	505	581	600	591	32	684	562		1,5	4%		52%	81%	11%	7%	26%	\$ 1.511.000
1411	PED EN BIOLOGIA Y CC. NN	P.U. CATÓLICA DE VALPARAÍSO	35	271	236	33		60	579	574	553	569	576	630	590	26	720	565		2,6			62%	98%		23%	22%	\$ 1.700.000
3384	PED EN BIOLOGIA Y CC. NN. PARA ENSEÑANZA MEDI	UNIVERSIDAD DE MAGALLANES	15	38	29	1		9	532	485	536	528	508	528	523	30	565	455		4,1			89%	100%	11%	22%	33%	\$ 1.974.000
2231	PED EN BIOLOGIA Y CC.NN.	UNIVERSIDAD DE TARAPACA	20	111	78	7		30	495	531	440	509	513	557	531	26	585	481		3,2			63%	87%	3%	3%	40%	\$ 1.833.000
3382	PED EN CASTELLANO Y COMUNIC PARA ENSEÑANZA	UNIVERSIDAD DE MAGALLANES	20	83	65	15		22	566	517	542	437	541	588	565	51	685	487		1,8			64%	68%	5%	23%	18%	\$ 1.974.000
1431	PED EN CASTELLANO Y COMUNICACION	P.U. CATÓLICA DE VALPARAÍSO	50	473	400	88		64	638	563	617	514	600	628	617	24	735	592		2,3	2%		58%	89%	14%	22%	25%	\$ 1.700.000
1785	PED EN COMUNICACION EN LENGUA INGLESA	UNIVERSIDAD AUSTRAL DE CHILE	33	371	312	106		40	620	564	610	538	592	652	623	36	730	580		1,3	3%		70%	85%	10%		28%	\$ 1.900.000
1335	PED EN CS. NATURALES Y BIOLOGIA	UNIVERSIDAD DE CONCEPCIÓN	25	420	382	36		50	574	589	548	588	581	669	609	20	693	590		3,8			56%	94%	2%		16%	\$ 1.511.000
1432	PED EN EDUC DIFERENCIAL C/M	P.U. CATÓLICA DE VALPARAÍSO	50	533	393	104		78	597	560	582	523	578	626	594	24	674	567		2,2			53%	87%	18%	9%	8%	\$ 1.814.000



ANEXO N°1. INFORMACIÓN COMPARATIVA DE CARRERAS DE UNIVERSIDADES DEL CONSEJO DE RECTORES. ADMISIÓN ORDINARIA 2009.

Código Carrera	NOMBRE DE LA CARRERA	NOMBRE UNIVERSIDAD	Vac. Ofrec.	Postulaciones			Postul. 1ra Pref. 1.000 Mejores P.S.U.	P O S T U L A N T E S S E L E C C I O N A D O S																				
				Totales	Válidas	1ra Val.		Promedios por Prueba						Puntaje de Selección				N° Píjes. Nacio- nales	Pref. Prom.	Tramo AFI N°5	Última Prom.	Rama. Educac. Cientif. Human.	Depend. Educac. Partic. Pagado	Región Metrop.	Sexo Mascul.	Arancel Anual (incluida la matrícula)		
								N°	L.y C.	Mat.	Cien- cias	Cs Soc e Hist	PSU	NEM	Prom.	D. Est.	Máx										Mín	
CARRERAS NO COMPARABLES CON LA UC																												
3379	PED EN EDUC FISICA PARA ENSEÑANZA BASICA Y M	UNIVERSIDAD DE MAGALLANES	20	168	99	18		30	520	514	562	485	517	529	520	21	597	490		3,0			73%	87%	3%	37%	63%	\$ 1.974.000
1774	PED EN EDUC FISICA, DEPORTES Y RECREACION	UNIVERSIDAD AUSTRAL DE CHILE	45	599	477	102		55	570	560	566	525	565	617	579	17	625	555		2,0			65%	85%	5%	5%	45%	\$ 1.900.000
3244	PED EN EDUC MEDIA EN ARTES MENCIONES	UNIVERSIDAD DE LOS LAGOS	40	187	137	29		60	533	510	541	465	521	514	522	31	617	479		2,7			58%	78%		15%	57%	\$ 1.833.000
3243	PED EN EDUC MEDIA EN LENGUA CASTELLANA Y COM	UNIVERSIDAD DE LOS LAGOS	35	227	184	32		45	554	486	545	455	520	505	533	28	630	501		2,2			58%	60%		2%	27%	\$ 1.363.000
3653	PED EN EDUC MEDIA EN LENGUAJE Y COMUNIC	U.C. DE LA SANTISIMA CONCEPCION	60	484	426	34		85	580	518	571	487	549	577	565	17	623	543		2,8			48%	68%	5%	4%	41%	\$ 1.550.000
3239	PED EN EDUC MEDIA M/EDUC FISICA	UNIVERSIDAD DE LOS LAGOS	30	276	169	41		40	537	520	556	488	528	535	539	26	628	513		2,3			63%	83%		5%	73%	\$ 1.363.000
3234	PED EN EDUC MEDIA M/HISTORIA Y GEOGRAFIA	UNIVERSIDAD DE LOS LAGOS	35	382	299	52		50	570	515	617	462	542	575	572	27	673	542		1,9			68%	84%		6%	56%	\$ 1.363.000
3242	PED EN EDUC MEDIA M/INGLES Y TRADUCCION	UNIVERSIDAD DE LOS LAGOS	35	260	210	83		45	586	526	567	495	556	600	575	25	660	548		1,3			62%	84%	2%		44%	\$ 1.363.000
3237	PED EN EDUC MEDIA M/MATEMATICA Y COMPU	UNIVERSIDAD DE LOS LAGOS	30	131	121	34		40	530	591	543	519	560	602	571	42	685	506		1,6			60%	80%	3%		60%	\$ 1.363.000
1416	PED EN EDUCACION FISICA	P.U. CATÓLICA DE VALPARAÍSO	55	921	691	224		79	599	597	593	557	598	626	605	15	668	588		2,1			53%	86%	22%	11%	63%	\$ 1.700.000
3748	PED EN EDUCACION FISICA	UNIVERSIDAD CATÓLICA DE TEMUCO	60	776	558	60		80	526	524	548	478	525	554	536	16	596	519		3,3			56%	80%	3%	10%	69%	\$ 1.703.000
3511	PED EN EDUCACION FISICA DAMAS-VARONES	UNIVERSIDAD CATÓLICA DEL MAULE	60	727	544	165		67	566	593	563	556	579	620	588	18	631	568		2,9			51%	79%	3%	1%	61%	\$ 1.842.000
3652	PED EN EDUCACION MEDIA EN INGLES	U.C. DE LA SANTISIMA CONCEPCION	63	570	493	82		78	585	548	582	512	567	607	584	18	700	568		2,4			49%	72%	5%	3%	38%	\$ 1.550.000
1339	PED EN EDUCACION MUSICAL	UNIVERSIDAD DE CONCEPCION	25	334	277	77		27	625	580	619	552	602	627	613	25	696	586		1,4	4%		33%	85%	4%	11%	74%	\$ 1.511.000
1341	PED EN ESPANOL	UNIVERSIDAD DE CONCEPCION	40	506	469	104		47	624	573	602	536	598	648	614	32	725	585		1,9	2%		66%	87%	4%	4%	26%	\$ 1.511.000
1342	PED EN FILOSOFIA	UNIVERSIDAD DE CONCEPCION	20	227	201	16		24	602	526	619	487	564	577	579	29	677	554		2,5			50%	83%	8%	13%	67%	\$ 1.511.000
1435	PED EN FILOSOFIA Y/O LICENCIATURA	P.U. CATÓLICA DE VALPARAÍSO	30	286	233	36		55	626	558	619	521	592	588	601	25	681	576		2,5			67%	87%	20%	16%	47%	\$ 1.700.000
1476	PED EN FISICA	P.U. CATÓLICA DE VALPARAÍSO	25	120	107	23		37	581	608	596	573	594	554	587	27	661	553		1,9			54%	86%		24%	57%	\$ 1.700.000
1911	PED EN HISTORIA Y CIENCIAS SOCIALES	UNIVERSIDAD DE VALPARAISO	35	990	925	100		50	618	558	679	505	588	614	620	7	642	611		2,9			56%	92%	12%	24%	56%	\$ 1.450.000
3383	PED EN HISTORIA Y CS SOCIALES PARA ENSEÑANZA	UNIVERSIDAD DE MAGALLANES	25	147	104	17		35	551	493	602	475	522	533	555	28	631	521		2,8			60%	54%	3%	31%	54%	\$ 1.974.000
1777	PED EN HISTORIA Y CS. SOCIALES	UNIVERSIDAD AUSTRAL DE CHILE	37	610	514	101		42	614	545	673	513	580	583	610	27	708	584		1,8			60%	86%	5%	10%	52%	\$ 1.900.000
1340	PED EN HISTORIA Y GEOGRAFIA	UNIVERSIDAD DE CONCEPCION	45	1065	967	180		51	617	564	658	506	590	638	625	23	713	606		1,8	2%		71%	76%	4%	6%	53%	\$ 1.511.000
1436	PED EN HISTORIA, GEOGRAFIA Y CS. SOCIALES	P.U. CATÓLICA DE VALPARAÍSO	55	996	839	206		72	669	596	693	549	633	650	653	24	735	629		1,7	3%		75%	94%	26%	14%	43%	\$ 1.814.000
3747	PED EN HISTORIA, GEOGRAFIA Y CS. SOCIALES	UNIVERSIDAD CATÓLICA DE TEMUCO	40	826	678	83		60	559	507	635	466	533	578	581	18	656	563		2,4			50%	78%	5%	10%	60%	\$ 1.703.000
1437	PED EN INGLES	P.U. CATÓLICA DE VALPARAÍSO	50	604	504	160		65	636	572	624	545	604	630	620	20	689	598		1,4			62%	88%	14%	8%	22%	\$ 1.700.000
3381	PED EN INGLES PARA ENSEÑANZA BASICA Y MEDIA	UNIVERSIDAD DE MAGALLANES	20	94	77	28		30	566	520	546	579	543	610	575	48	734	522		1,7			77%	63%		17%	33%	\$ 1.974.000
1866	PED EN INGLES Y/O TRADUCCION BILINGUE	UNIVERSIDAD CATÓLICA DEL NORTE	50	335	265	75		70	576	523	556	499	549	571	567	33	649	528		1,8			59%	76%	6%	7%	30%	\$ 2.166.000
2354	PED EN LENGUA CASTELLANA Y COMUNIC	UNIVERSIDAD ARTURO PRAT	20	140	115	20		30	560	498	558	502	529	558	546	40	666	496		2,1			40%	70%	3%	17%	30%	\$ 1.546.000
3331	PED EN MATEMATICA PARA ENSEÑANZA MEDIA	UNIVERSIDAD DE MAGALLANES	20	46	40	6		10	515	569	514	496	542	585	550	46	623	479		1,5			60%	80%			60%	\$ 1.974.000
2521	PED EN MATEMATICA Y COMPUTACION	UNIVERSIDAD DE LA SERENA	30	202	187	27		35	520	582	513	491	551	618	566	27	662	537		1,9			66%	89%	3%	6%	31%	\$ 1.505.176
1398	PED EN MATEMATICA Y EDUC TECNOLOGICA	UNIVERSIDAD DE CONCEPCION	45	199	177	37		64	511	563	486	485	537	600	553	38	637	506		2,4			64%	73%			30%	\$ 1.511.000
2352	PED EN MATEMATICA Y FISICA	UNIVERSIDAD ARTURO PRAT	15	77	63	11		18	511	569	486	503	540	573	550	47	634	484		1,7			50%	83%		6%	39%	\$ 1.546.000
1475	PED EN MATEMATICAS	P.U. CATÓLICA DE VALPARAÍSO	55	428	373	100		72	583	640	570	566	611	673	629	26	717	597		1,5	1%		72%	94%	10%	6%	29%	\$ 1.700.000



ANEXO N°1. INFORMACIÓN COMPARATIVA DE CARRERAS DE UNIVERSIDADES DEL CONSEJO DE RECTORES. ADMISIÓN ORDINARIA 2009.

Código Carrera	NOMBRE DE LA CARRERA	NOMBRE UNIVERSIDAD	Vac. Ofrec.	Postulaciones			Postul. 1ra Pref. 1.000 Mejores P.S.U.	P O S T U L A N T E S S E L E C C I O N A D O S																			
				Totales	Validas	1ra Val.		Promedios por Prueba						Puntaje de Selección				N° Píjes. Nacio- nales	Pref. Prom.	Tramo AFI N°5	Última Prom.	Rama. Educac. Científ. Human.	Depend. Educac. Partic. Pagado	Región Metropol.	Sexo Mascul.	Arancel Anual (incluida la matrícula)	
								N°	L.y C.	Mat.	Cien- cias	Cs Soc.e Hist	PSU	NEM	Prom.	D. Est.	Máx										Mín
CARRERAS NO COMPARABLES CON LA UC																											
3517	PED EN MATEMATICAS Y COMPUTACION	UNIVERSIDAD CATÓLICA DEL MAULE	50	431	373	73		55	575	615	552	540	595	642	600	28	677	566		1,6	2%	65%	67%	2%		47%	\$ 1.842.000
1439	PED EN MUSICA	P.U. CATÓLICA DE VALPARAÍSO	30	467	369	119		41	656	604	652	606	630	613	635	31	744	602		1,6	2%	51%	88%	29%	32%	66%	\$ 1.700.000
1414	PED EN QUIMICA Y CC. NN	P.U. CATÓLICA DE VALPARAÍSO	20	128	112	19		43	564	572	561	569	568	583	574	32	718	545		2,8	2%	53%	84%	9%	26%	42%	\$ 1.700.000
3513	PED EN RELIGION Y FILOSOFIA	UNIVERSIDAD CATÓLICA DEL MAULE	40	225	155	26		45	566	518	587	496	542	564	564	26	669	536		3,0		42%	67%	4%	2%	60%	\$ 1.690.000
1441	PED EN RELIGION Y MORAL	P.U. CATÓLICA DE VALPARAÍSO	5	57	40	6		11	584	549	604	537	567	551	572	26	635	541		2,8		18%	91%	27%	18%	45%	\$ 1.700.000
3728	PED EN RELIGION Y ORIENTACION EDUC, VOC Y LAB	UNIVERSIDAD CATÓLICA DE TEMUCO	15	59	38	1		11	519	482	507	355	500	488	497	11	515	478		4,2		73%	73%			36%	\$ 1.703.000
3058	PED MATEMATICA	UNIVERSIDAD DE LA FRONTERA	40	349	316	65		60	545	606	531	512	575	647	597	33	703	557		1,6		53%	85%	5%	2%	35%	\$ 1.385.000
3724	PED MEDIA EN CC.NN Y BIOLOGIA	UNIVERSIDAD CATÓLICA DE TEMUCO	45	303	273	18		85	518	514	514	512	516	529	520	31	628	481		3,4		62%	84%		4%	32%	\$ 1.703.000
3729	PED MEDIA EN MATEMATICA	UNIVERSIDAD CATÓLICA DE TEMUCO	60	278	256	37		85	499	552	500	477	525	540	530	39	652	476		2,3		56%	76%			47%	\$ 1.703.000
3060	PED. CIENCIAS M/BIOLOGIA, QUIMICA O FISICA	UNIVERSIDAD DE LA FRONTERA	70	412	373	37		100	555	559	537	563	557	605	573	29	696	538		3,6		51%	91%	1%	5%	28%	\$ 1.449.000
1336	PED. EN CS NATURALES Y FISICA	UNIVERSIDAD DE CONCEPCION	25	140	136	12		34	546	587	523	551	566	590	570	24	650	537		2,6		44%	88%		3%	44%	\$ 1.511.000
3245	PED. EN EDUC MEDIA /MEDUC FISICA	UNIVERSIDAD DE LOS LAGOS	30	237	141	26		40	525	503	532	469	514	521	523	24	607	498		2,4		65%	73%			68%	\$ 1.523.000
2607	PED. EN EDUC. DIFERENCIAL, LIC.	UNIVERSIDAD DE PLAYA ANCHA	30	446	316	54		60	546	541	535	503	544	568	545	12	577	528		2,9		55%	82%	7%	12%	3%	\$ 1.470.000
2552	PED. EN EDUCACION DIFERENCIAL	UNIVERSIDAD DE LA SERENA	40	492	350	85		45	580	543	578	494	561	616	581	21	643	559		1,8		69%	89%		2%	4%	\$ 1.505.176
2698	PED. EN HISTORIA Y GEOGRAFIA	UNIVERSIDAD DE PLAYA ANCHA	35	328	299	39		70	584	518	642	504	551	533	567	14	614	547		3,3		43%	64%	1%	40%	59%	\$ 1.470.000
3055	PED. EN HISTORIA, GEOGRAFIA Y ED.CIVICA	UNIVERSIDAD DE LA FRONTERA	40	726	612	105		60	607	546	651	528	576	616	606	33	712	572		2,0	2%	60%	68%	2%	5%	57%	\$ 1.385.000
2672	PED. EN MATEMATICA Y COMPUTACION	UNIVERSIDAD DE PLAYA ANCHA	20	107	89	15		40	503	565	531	476	534	539	532	44	710	479		2,7	3%	58%	75%		28%	38%	\$ 1.470.000
1345	PED. EN MATEMATICAS Y COMPUTACION	UNIVERSIDAD DE CONCEPCION	35	388	372	85		38	588	638	578	574	613	685	633	24	701	605		1,7	3%	50%	89%	3%		55%	\$ 1.511.000
2609	PED.EN CASTELLANO, LIC EN EDUC.	UNIVERSIDAD DE PLAYA ANCHA	32	200	175	23		64	566	499	572	505	533	539	548	24	674	521		3,0		34%	70%	3%	19%	38%	\$ 1.470.000
1337	PED.EN CS NATURALES Y QUIMICA	UNIVERSIDAD DE CONCEPCION	25	230	217	19		38	576	581	556	582	578	660	604	26	674	580		2,7		58%	89%			32%	\$ 1.511.000
2608	PED.EN EDUC. DIFERENCIAL, LIC.	UNIVERSIDAD DE PLAYA ANCHA	20	197	137	16		40	518	525	494	488	522	588	531	23	590	505		3,4		43%	83%	5%	5%	3%	\$ 1.470.000
2630	PEDAGOGIA EN ARTES PLASTICAS	UNIVERSIDAD DE PLAYA ANCHA	22	287	239	49		45	581	539	576	531	560	554	562	13	596	546		2,4		44%	89%	11%	31%	38%	\$ 1.499.700
2660	PEDAGOGIA EN BIOLOGIA Y CIENCIAS	UNIVERSIDAD DE PLAYA ANCHA	30	341	318	32		60	555	568	548	563	561	579	566	21	679	544		3,7		40%	98%	2%	23%	28%	\$ 1.470.000
2441	PEDAGOGIA EN BIOLOGIA Y CIENCIAS NATURALES	UNIVERSIDAD DE ANTOFAGASTA	35	135	119	8		45	494	505	472	491	500	542	517	34	581	460		3,2		49%	89%	7%		13%	\$ 1.854.000
2524	PEDAGOGIA EN BIOLOGIA Y CS NN	UNIVERSIDAD DE LA SERENA	40	257	235	38		45	553	555	557	558	554	611	569	23	656	546		2,5		47%	89%		9%	20%	\$ 1.505.176
2610	PEDAGOGIA EN CASTELLANO	UNIVERSIDAD DE PLAYA ANCHA	35	545	491	57		70	610	526	597	488	568	566	583	19	702	567		3,1		43%	76%	7%	19%	29%	\$ 1.470.000
2541	PEDAGOGIA EN CASTELLANO Y FILOSOFIA	UNIVERSIDAD DE LA SERENA	40	515	459	99		45	614	542	587	525	578	614	604	26	714	573		1,4		64%	82%	2%	2%	31%	\$ 1.505.176
2972	PEDAGOGIA EN CATELLANO Y COMUNICACION	UNIVERSIDAD DEL BIO-BIO	45	427	362	42		55	576	529	570	479	552	623	580	26	690	555		2,3		60%	76%		4%	38%	\$ 1.590.000
2973	PEDAGOGIA EN CC. NN.	UNIVERSIDAD DEL BIO-BIO	70	358	313	32		84	539	536	526	531	537	621	561	27	727	533		3,0		48%	83%			27%	\$ 1.590.000
1379	PEDAGOGIA EN CC.NN Y BIOLOGIA	UNIVERSIDAD DE CONCEPCION	60	255	223	44		107	506	508	495	502	507	552	519	33	620	476		2,7		51%	73%	1%		22%	\$ 3.108.000
3516	PEDAGOGIA EN CIENCIAS MENCIONES	UNIVERSIDAD CATÓLICA DEL MAULE	80	548	495	78		85	569	577	541	579	573	633	590	22	652	564		3,1		33%	75%	1%	4%	24%	\$ 1.842.000
2454	PEDAGOGIA EN EDUC. FISICA DAMAS	UNIVERSIDAD DE ANTOFAGASTA	30	189	147	38		50	508	521	488	471	515	577	537	36	642	494		2,5		60%	86%	10%	10%		\$ 1.854.000
2453	PEDAGOGIA EN EDUC. FISICA VARONES	UNIVERSIDAD DE ANTOFAGASTA	30	273	231	66		51	524	530	516	495	527	569	542	24	621	511		1,9		63%	73%	10%	16%	100%	\$ 1.854.000



ANEXO N°1. INFORMACIÓN COMPARATIVA DE CARRERAS DE UNIVERSIDADES DEL CONSEJO DE RECTORES. ADMISIÓN ORDINARIA 2009.

Código Carrera	NOMBRE DE LA CARRERA	NOMBRE UNIVERSIDAD	Vac. Ofrec.	Postulaciones			Postul. 1ra Pref. 1.000 Mejores P.S.U.	P O S T U L A N T E S S E L E C C I O N A D O S																				
				Totales	Validas	1ra Val.		Promedios por Prueba						Puntaje de Selección				N° Pijes. Nacio- nales	Pref. Prom.	Tramo AFI N°5	Última Prom.	Rama. Educac. Cientif. Human.	Depend. Educac. Partic. Pagado	Región Metrop.	Sexo Mascul.	Arancel Anual (incluida la matrícula)		
								N°	L.y C.	Mat.	Cien- cias	Cs Soc.e Hist	PSU	NEM	Prom.	D. Est.	Máx										Mín	
CARRERAS NO COMPARABLES CON LA UC																												
2544	PEDAGOGIA EN EDUC. MUSICAL	UNIVERSIDAD DE LA SERENA	35	230	185	49		40	572	553	560	485	562	602	578	36	691	543		1,8			63%	88%	3%	13%	55%	\$ 1.505.176
2971	PEDAGOGIA EN EDUCACION FISICA	UNIVERSIDAD DEL BIO-BIO	45	879	631	132		55	558	548	575	519	553	622	577	15	619	560		2,9			56%	58%		7%	73%	\$ 1.590.000
2645	PEDAGOGIA EN EDUCACION FISICA DAMAS	UNIVERSIDAD DE PLAYA ANCHA	35	414	336	65		70	562	561	550	540	561	582	565	12	596	549		3,4			46%	89%	11%	21%		\$ 1.470.000
2647	PEDAGOGIA EN EDUCACION FISICA VARONES	UNIVERSIDAD DE PLAYA ANCHA	35	747	641	156		71	590	573	596	559	582	551	577	12	620	562		3,1			51%	93%	8%	31%	100%	\$ 1.470.000
2986	PEDAGOGIA EN EDUCACION MATEMATICA	UNIVERSIDAD DEL BIO-BIO	50	330	287	50		60	524	589	522	512	556	658	589	28	689	554		2,2			65%	70%			45%	\$ 1.590.000
2640	PEDAGOGIA EN EDUCACION MUSICAL	UNIVERSIDAD DE PLAYA ANCHA	30	390	342	60		60	593	562	600	535	578	557	577	15	635	561		2,6			43%	80%	8%	33%	83%	\$ 1.470.000
2643	PEDAGOGIA EN EDUCACION TECNOLOGICA	UNIVERSIDAD DE PLAYA ANCHA	20	154	125	14		40	528	513	549	478	520	504	519	12	556	507		3,5			38%	75%	8%	8%	43%	\$ 1.470.000
1910	PEDAGOGIA EN FILOSOFIA	UNIVERSIDAD DE VALPARAISO	35	323	311	18		50	589	515	601	505	552	544	558	16	606	543		4,0			40%	76%		32%	48%	\$ 1.450.000
2655	PEDAGOGIA EN FILOSOFIA	UNIVERSIDAD DE PLAYA ANCHA	20	297	279	19		40	590	513	598	474	552	505	555	9	581	544		3,5			53%	85%	8%	23%	65%	\$ 1.470.000
1885	PEDAGOGIA EN FILOSOFIA Y RELIGION	UNIVERSIDAD CATOLICA DEL NORTE	10	81	64	7		25	552	485	572	464	519	526	539	13	566	521		3,6			56%	76%		8%	28%	\$ 2.034.000
2666	PEDAGOGIA EN FISICA Y COMPUTACION	UNIVERSIDAD DE PLAYA ANCHA	20	90	76	9		27	498	518	526	499	508	481	503	21	554	463		3,1			59%	74%		7%	67%	\$ 1.470.000
2542	PEDAGOGIA EN HISTORIA Y GEOGRAFIA	UNIVERSIDAD DE LA SERENA	40	559	471	113		45	592	548	649	523	570	632	621	22	712	600		2,9			51%	80%		9%	42%	\$ 1.505.176
2650	PEDAGOGIA EN HISTORIA Y GEOGRAFIA	UNIVERSIDAD DE PLAYA ANCHA	40	1026	945	118		80	639	545	667	521	592	559	607	16	677	592		2,9			45%	76%	3%	34%	66%	\$ 1.470.000
2978	PEDAGOGIA EN HISTORIA Y GEOGRAFIA	UNIVERSIDAD DEL BIO-BIO	45	762	661	99		53	611	534	658	491	572	572	609	14	649	594		2,8			51%	62%		11%	66%	\$ 1.590.000
1357	PEDAGOGIA EN INGLES	UNIVERSIDAD DE CONCEPCION	50	904	792	197		60	621	577	612	539	599	667	622	25	699	596		1,4			67%	77%	7%	5%	32%	\$ 1.511.000
2369	PEDAGOGIA EN INGLES	UNIVERSIDAD ARTURO PRAT	35	177	133	49		45	555	513	534	515	534	587	558	48	741	505		2,0	2%		64%	71%		16%	42%	\$ 1.573.000
2543	PEDAGOGIA EN INGLES	UNIVERSIDAD DE LA SERENA	35	365	306	94		40	604	543	581	483	574	617	593	28	677	558		1,4			53%	75%	3%	3%	35%	\$ 1.505.176
2625	PEDAGOGIA EN INGLES	UNIVERSIDAD DE PLAYA ANCHA	35	634	569	116		70	608	537	603	533	573	575	587	16	659	566		2,4			50%	80%		20%	37%	\$ 1.470.000
2659	PEDAGOGIA EN INGLES	UNIVERSIDAD DE PLAYA ANCHA	30	195	165	34		60	560	513	563	494	536	555	550	16	599	528		2,6			50%	82%	2%	13%	33%	\$ 1.470.000
2976	PEDAGOGIA EN INGLES	UNIVERSIDAD DEL BIO-BIO	40	504	408	85	1	48	590	534	570	500	562	625	587	25	725	568		1,9	2%		69%	69%		4%	42%	\$ 1.590.000
3519	PEDAGOGIA EN INGLES	UNIVERSIDAD CATOLICA DEL MAULE	55	614	513	175		60	623	555	602	532	589	625	608	19	669	587		2,0			63%	78%	2%	2%	30%	\$ 1.842.000
3726	PEDAGOGIA EN INGLES	UNIVERSIDAD CATOLICA DE TEMUCO	90	625	493	146		125	565	528	560	506	546	618	578	28	665	538		1,7			66%	68%	2%	1%	22%	\$ 1.968.000
3746	PEDAGOGIA EN LENGUA CASTELLANA Y COMUNICACION	UNIVERSIDAD CATOLICA DE TEMUCO	40	443	370	25		60	549	493	545	453	521	551	538	26	629	509		2,6			58%	77%		3%	27%	\$ 1.703.000
1784	PEDAGOGIA EN LENGUAJE Y COMUNICACION	UNIVERSIDAD AUSTRAL DE CHILE	33	379	319	51		41	595	517	594	494	556	595	587	25	679	561		1,7			54%	83%	2%	10%	20%	\$ 1.900.000
2452	PEDAGOGIA EN LENGUAJE Y COMUNICACION	UNIVERSIDAD DE ANTOFAGASTA	40	240	213	35		60	547	491	543	449	519	563	542	54	739	479		2,0	3%		52%	72%	7%	7%	27%	\$ 1.854.000
2455	PEDAGOGIA EN MATEMATICA	UNIVERSIDAD DE ANTOFAGASTA	30	104	99	22		28	475	538	471	423	506	550	523	55	667	451		1,4	4%		50%	82%	4%		54%	\$ 1.854.000
2222	PEDAGOGIA EN MATEMATICA Y COMPUTACION	UNIVERSIDAD DE TARAPACA	20	111	83	10		15	502	575	484	446	539	618	564	58	678	477		1,6			60%	80%			47%	\$ 1.833.000
2673	PEDAGOGIA EN MATEMATICA Y COMPUTACION	UNIVERSIDAD DE PLAYA ANCHA	30	333	307	40		60	531	593	546	509	562	565	560	20	632	534		2,5			52%	92%	2%	28%	52%	\$ 1.470.000
2525	PEDAGOGIA EN MATEMATICAS Y FISICA	UNIVERSIDAD DE LA SERENA	30	124	118	22		35	514	569	544	518	542	580	546	33	659	515		2,3			51%	86%		14%	34%	\$ 1.505.176
1643	PEDAGOGIA EN QUIMICA Y BIOLOGIA	UNIVERSIDAD DE SANTIAGO	30	409	363	40		42	622	619	626	653	621	644	634	10	668	621		4,1			26%	95%	7%	88%	31%	\$ 1.633.250
2670	PEDAGOGIA EN QUIMICA Y CIENCIAS	UNIVERSIDAD DE PLAYA ANCHA	25	152	145	13		51	520	540	522	533	530	552	536	19	618	513		3,0			47%	90%	2%	22%	33%	\$ 1.470.000
2526	PEDAGOGIA EN QUIMICA Y CS NN	UNIVERSIDAD DE LA SERENA	30	123	109	12		35	524	536	509	527	530	583	542	27	604	513		3,2			43%	86%		11%	17%	\$ 1.505.176
3615	PEDAGOGIA MEDIA EN RELIGION Y EDUC MORAL	U.C. DE LA SANTISIMA CONCEPCION	35	32	3	1		2	610	543	618		577	559	583	92	675	490		1,5			50%	100%			50%	\$ 1.418.000



ANEXO N°1. INFORMACIÓN COMPARATIVA DE CARRERAS DE UNIVERSIDADES DEL CONSEJO DE RECTORES. ADMISIÓN ORDINARIA 2009.

Código Carrera	NOMBRE DE LA CARRERA	NOMBRE UNIVERSIDAD	Vac. Ofrec.	Postulaciones			Postul. 1ra Pref. 1.000 Mejores P.S.U.	P O S T U L A N T E S S E L E C C I O N A D O S																			
				Totales	Válidas	1ra Val.		Promedios por Prueba						Puntaje de Selección				N° Píjes. Nacionales	Pref. Prom.	Tramo AFI N°5	Última Prom.	Rama. Educac. Cientif. Human.	Depend. Educac. Partic. Pagado	Región Metrop.	Sexo Mascul.	Arancel Anual (incluida la matrícula)	
								N°	L.y C.	Mat.	Ciencias	Cs Soc e Hist	PSU	NEM	Prom.	D. Est.	Máx										Mín
CARRERAS NO COMPARABLES CON LA UC																											
1591	PILOTO COMERCIAL	UNIVERSIDAD T. FEDERICO STA. MARÍA	30	217	49	39	40	598	619	595	584	608	544	594	37	683	544	1,4	3%	65%	98%	65%	75%	90%	\$	3.040.000	
2738	PLAN COMUN CONDUCTENTE A: TECNOLOGO MENCIO	UNIVERSIDAD DE ATACAMA	125	230	161	75	95	508	536	505	486	522	519	520	43	633	451	1,6		75%	15%			83%	\$	1.365.000	
2265	PROFESOR DE EDUCACION FISICA	UNIVERSIDAD DE TARAPACA	50	359	194	26	60	517	526	484	492	522	538	526	24	610	494	3,0		60%	82%	2%	8%	65%	\$	1.833.000	
1666	PUBLICIDAD	UNIVERSIDAD DE SANTIAGO	60	1070	638	110	89	658	596	659	583	627	622	638	16	694	622	2,7	2%	52%	85%	13%	78%	44%	\$	2.405.150	
1964	SOCIOECONOMIA	UNIVERSIDAD DE VALPARAISO	45	384	362	25	65	572	525	613	504	549	556	566	19	633	545	3,9		55%	88%	6%	15%	46%	\$	1.627.000	
1551	TEC UNIV EN INFORMATICA	UNIVERSIDAD T. FEDERICO STA. MARÍA	60	506	428	62	145	520	537	516	477	528	531	530	26	627	499	3,1		59%	50%	2%	14%	85%	\$	1.540.000	
1555	TEC UNIV ELECTRICIDAD	UNIVERSIDAD T. FEDERICO STA. MARÍA	50	395	297	76	70	519	543	530	505	531	593	555	28	642	522	2,1		56%	24%		1%	100%	\$	1.540.000	
1531	TEC UNIV EN CONSTRUCCION	UNIVERSIDAD T. FEDERICO STA. MARÍA	75	564	523	113	90	530	579	546	524	555	585	571	18	628	551	2,5		44%	79%	4%	14%	72%	\$	1.540.000	
1557	TEC UNIV EN PROYECTOS Y DISEÑOS ESTRUC	UNIVERSIDAD T. FEDERICO STA. MARÍA	25	236	176	17	40	507	527	497	478	517	526	520	28	620	486	2,9		50%	60%		15%	58%	\$	1.540.000	
1553	TEC UNIV CONTROL DE ALIMENTOS	UNIVERSIDAD T. FEDERICO STA. MARÍA	30	163	108	15	66	500	499	495	455	500	485	493	27	568	450	3,5		39%	73%		2%	23%	\$	1.540.000	
1542	TEC UNIV CONTROL DE MEDIO AMBIENTE	UNIVERSIDAD T. FEDERICO STA. MARÍA	30	267	253	24	40	551	562	558	535	557	554	557	18	608	538	3,3		58%	83%	13%	25%	63%	\$	1.540.000	
1556	TEC UNIV ELECTRONICA	UNIVERSIDAD T. FEDERICO STA. MARÍA	40	348	288	57	70	513	550	549	506	532	567	548	29	639	513	2,3		60%	29%		6%	96%	\$	1.540.000	
3269	TEC UNIV EN ACUICULTURA	UNIVERSIDAD DE LOS LAGOS	30	56	40	1	7	496	528	469	505	512	497	508	33	572	459	2,9		43%	71%	14%	29%	86%	\$	1.363.000	
1552	TEC UNIV EN CONSTRUCCION	UNIVERSIDAD T. FEDERICO STA. MARÍA	40	338	278	47	100	504	546	519	482	525	534	531	29	620	495	2,7		44%	66%	4%	4%	78%	\$	1.540.000	
1532	TEC UNIV EN CONTROL DE ALIMENTOS	UNIVERSIDAD T. FEDERICO STA. MARÍA	30	244	218	28	40	529	551	530	530	540	599	563	13	590	546	3,0		63%	80%	3%	8%	28%	\$	1.540.000	
1534	TEC UNIV EN ELECTRICIDAD	UNIVERSIDAD T. FEDERICO STA. MARÍA	60	465	420	97	80	547	569	543	531	558	594	573	23	648	549	2,3		69%	34%	3%	8%	96%	\$	1.540.000	
1535	TEC UNIV EN ELECTRONICA	UNIVERSIDAD T. FEDERICO STA. MARÍA	75	464	425	88	85	551	587	545	553	569	589	580	25	650	553	2,0		58%	54%	5%	7%	95%	\$	1.540.000	
1540	TEC UNIV EN INFORMATICA	UNIVERSIDAD T. FEDERICO STA. MARÍA	55	753	685	151	65	571	587	574	541	579	618	594	22	676	570	1,9		57%	78%	3%	18%	91%	\$	1.540.000	
1592	TEC UNIV EN MANT AERONAUTICO	UNIVERSIDAD T. FEDERICO STA. MARÍA	40	295	278	68	55	584	611	613	567	598	579	594	18	650	570	2,8		58%	95%	15%	82%	85%	\$	1.990.000	
1537	TEC UNIV EN MECANICA AUTOMOTRIZ	UNIVERSIDAD T. FEDERICO STA. MARÍA	60	433	367	106	80	540	573	557	537	556	592	573	29	650	542	2,1		55%	51%	8%	15%	98%	\$	1.540.000	
1538	TEC UNIV EN MECANICA INDUSTRIAL	UNIVERSIDAD T. FEDERICO STA. MARÍA	30	422	381	61	40	536	585	535	531	560	588	575	14	620	561	2,7		50%	58%	13%	10%	95%	\$	1.540.000	
1539	TEC UNIV EN PREVENCION DE RIESGOS	UNIVERSIDAD T. FEDERICO STA. MARÍA	40	692	578	104	50	541	567	524	530	554	628	582	15	627	563	2,4		62%	90%	8%	2%	42%	\$	1.540.000	
1533	TEC UNIV EN PROYECTO Y DISEÑO MECANICO	UNIVERSIDAD T. FEDERICO STA. MARÍA	30	236	222	17	40	525	556	538	493	541	536	542	16	594	528	3,7		48%	65%	10%	10%	75%	\$	1.540.000	
1543	TEC UNIV EN PROYECTOS DE INGENIERIA	UNIVERSIDAD T. FEDERICO STA. MARÍA	30	282	267	27	40	531	576	540	518	554	558	560	21	609	537	3,1		40%	73%	3%	13%	68%	\$	1.540.000	
1541	TEC UNIV EN QUIMICA	UNIVERSIDAD T. FEDERICO STA. MARÍA	30	222	208	41	40	543	583	518	570	563	625	590	24	697	562	2,2		55%	88%	3%	15%	48%	\$	1.540.000	
1536	TEC UNIV MATRICERIA PARA PLASTICOS Y METALES	UNIVERSIDAD T. FEDERICO STA. MARÍA	25	181	162	14	40	528	546	543	505	537	520	533	16	582	512	3,2		43%	53%	3%	13%	88%	\$	1.540.000	
1559	TEC UNIV MECANICA AUTOMOTRIZ	UNIVERSIDAD T. FEDERICO STA. MARÍA	35	255	193	51	65	508	536	503	499	522	529	526	27	614	494	2,2		71%	48%	3%	3%	94%	\$	1.540.000	
1560	TEC UNIV MECANICA INDUSTRIAL	UNIVERSIDAD T. FEDERICO STA. MARÍA	25	267	204	32	40	504	539	518	493	522	531	529	27	632	504	2,5		45%	45%	3%		100%	\$	1.540.000	
1561	TEC UNIV PREVENCION DE RIESGOS	UNIVERSIDAD T. FEDERICO STA. MARÍA	30	434	311	52	75	519	528	520	481	524	524	524	24	613	497	2,7		51%	71%	4%	8%	57%	\$	1.540.000	
1554	TEC UNIV PROYECTOS DE INGENIERIA	UNIVERSIDAD T. FEDERICO STA. MARÍA	25	160	123	7	40	501	521	524	470	511	477	501	29	597	463	3,9		55%	68%	3%	5%	85%	\$	1.540.000	
1562	TEC UNIV QUIMICA	UNIVERSIDAD T. FEDERICO STA. MARÍA	40	187	156	24	70	512	540	520	521	526	523	529	34	611	482	2,9		50%	79%	4%	6%	43%	\$	1.540.000	
1679	TEC UNIVERSITARIO EN ANALISIS QUIMICO Y FISICO	UNIVERSIDAD DE SANTIAGO	30	219	187	45	40	583	599	626	608	591	605	600	19	675	583	3,4		38%	73%	10%	93%	58%	\$	1.368.050	
2695	TEC. EN DEPORTES Y RECREACION LIC.CS.ACT.FISIC	UNIVERSIDAD DE PLAYA ANCHA	25	409	346	23	50	552	551	526	552	557	552	552	15	587	536	3,9		50%	74%	6%	34%	58%	\$	1.470.000	



ANEXO N°1. INFORMACIÓN COMPARATIVA DE CARRERAS DE UNIVERSIDADES DEL CONSEJO DE RECTORES. ADMISIÓN ORDINARIA 2009.

Código Carrera	NOMBRE DE LA CARRERA	NOMBRE UNIVERSIDAD	Vac. Ofrec.	Postulaciones			Postul. 1ra Pref. 1.000 Mejores P.S.U.	P O S T U L A N T E S S E L E C C I O N A D O S																		
				Totales	Validas	1ra Val.		Promedios por Prueba						Puntaje de Selección				N° Píjes. Nacio- nales	Pref. Prom.	Tramo AFI N°5	Última Prom.	Rama. Educac. Cientif. Human.	Depend. Educac. Partic. Pagado	Región Metrop.	Sexo Mascul.	Arancel Anual (incluida la matrícula)
								N°	L.y C.	Mat.	Cien- cias	Cs Soc.e Hist	PSU	NEM	Prom.	D. Est.	Máx									
CARRERAS NO COMPARABLES CON LA UC																										
3730	TECNICO UNIVERSITARIO EN ACUICULTURA	UNIVERSIDAD CATÓLICA DE TEMUCO	30	104	64	3	21	513	517	500	501	515	518	514	32	580	476	2,4			81%	100%		5%	57%	\$ 1.417.000
2256	TECNOL. MED./IMAGENOLOGIA Y RADIOTERAPIA	UNIVERSIDAD DE TARAPACA	35	371	318	86	35	610	624	586	613	617	721	658	28	731	618	2,3			71%	94%			54%	\$ 2.050.000
2257	TECNOL. MED./LAB. CLINICO HEM. BANCO SANGRE	UNIVERSIDAD DE TARAPACA	35	334	276	51	35	588	594	556	583	591	690	630	30	717	596	1,8			83%	83%	3%	3%	40%	\$ 2.050.000
2258	TECNOL. MED./OFTALMOLOGIA	UNIVERSIDAD DE TARAPACA	15	244	198	24	15	600	600	562	592	600	669	627	17	660	604	2,0			40%	93%	7%	7%	53%	\$ 2.050.000
1786	TECNOLOGIA MEDICA	UNIVERSIDAD AUSTRAL DE CHILE	60	452	413	74	80	603	586	581	598	594	637	606	21	679	583	3,0			70%	90%	4%	15%	45%	\$ 2.600.000
1381	TECNOLOGIA MEDICA	UNIVERSIDAD DE CONCEPCION	65	1349	1283	277	83	663	687	616	671	675	699	681	14	738	663	2,3	14%		65%	95%	6%	2%	54%	\$ 3.119.500
1728	TECNOLOGIA MEDICA	UNIVERSIDAD AUSTRAL DE CHILE	50	738	696	87	62	643	647	616	653	645	686	658	23	722	633	2,9	2%		65%	95%	11%	5%	56%	\$ 2.600.000
1949	TECNOLOGIA MEDICA	UNIVERSIDAD DE VALPARAISO	35	1063	1018	207	40	672	654	617	662	663	723	681	16	731	666	2,5	13%		73%	100%	18%	10%	40%	\$ 2.398.000
2433	TECNOLOGIA MEDICA	UNIVERSIDAD DE ANTOFAGASTA	45	570	539	64	71	583	598	550	581	590	660	617	23	702	589	2,7	1%		59%	94%	8%	11%	55%	\$ 2.431.700
3035	TECNOLOGIA MEDICA	UNIVERSIDAD DE LA FRONTERA	41	1047	996	137	71	639	647	632	650	643	695	661	21	725	638	2,7	3%		80%	100%	10%	3%	37%	\$ 2.147.000
3422	TECNOLOGIA MEDICA	UNIVERSIDAD DE TALCA	50	945	895	122	70	636	646	612	642	641	716	672	20	754	651	2,7	4%		63%	81%	6%	7%	36%	\$ 2.302.600
1186	TECNOLOGIA MEDICA C/M, LICENCIATURA	UNIVERSIDAD DE CHILE	92	1010	734	246	99	696	702	683	720	699	692	705	15	762	688	2,2	36%		53%	100%	14%	79%	65%	\$ 2.832.500
1680	TECNOLOGO EN ADMINISTRACION DE PERSONAL	UNIVERSIDAD DE SANTIAGO	35	449	382	70	60	588	580	595	524	584	639	606	14	643	588	3,0			43%	65%	3%	92%	33%	\$ 1.619.100
1687	TECNOLOGO EN ADMINISTRACION DE PERSONAL (V)	UNIVERSIDAD DE SANTIAGO	25	148	109	18	45	567	554	587	509	560	622	585	21	647	561	2,5			42%	33%		98%	29%	\$ 1.619.100
1681	TECNOLOGO EN ALIMENTOS	UNIVERSIDAD DE SANTIAGO	40	632	539	82	70	582	579	595	571	580	658	612	10	652	598	3,1			46%	84%	1%	83%	16%	\$ 1.619.100
1690	TECNOLOGO EN ALIMENTOS (VESP)	UNIVERSIDAD DE SANTIAGO	30	178	141	16	45	564	555	576	565	560	615	583	18	658	564	3,0			38%	60%	2%	91%	31%	\$ 1.619.100
1685	TECNOLOGO EN AUTOMATIZACION INDUSTRIAL	UNIVERSIDAD DE SANTIAGO	40	318	273	35	59	573	601	587	562	587	609	595	19	646	574	2,9			53%	54%		88%	76%	\$ 1.619.100
1682	TECNOLOGO EN CONSTRUCCIONES	UNIVERSIDAD DE SANTIAGO	40	435	374	61	61	570	607	572	560	589	620	602	13	651	586	2,5			51%	80%		89%	67%	\$ 1.619.100
1688	TECNOLOGO EN CONSTRUCCIONES (VESP)	UNIVERSIDAD DE SANTIAGO	30	119	89	13	39	553	578	582	522	566	582	574	22	636	555	2,7			46%	64%		92%	69%	\$ 1.619.100
1683	TECNOLOGO EN CONTROL INDUSTRIAL	UNIVERSIDAD DE SANTIAGO	35	426	372	38	57	567	592	584	555	580	609	592	14	626	577	3,4			58%	81%	2%	86%	51%	\$ 1.619.100
1684	TECNOLOGO EN DISEÑO INDUSTRIAL	UNIVERSIDAD DE SANTIAGO	35	390	315	54	65	581	581	589	555	581	628	600	16	651	581	2,9			46%	82%	11%	85%	38%	\$ 1.619.100
1686	TECNOLOGO EN MANTENIMIENTO INDUSTRIAL	UNIVERSIDAD DE SANTIAGO	40	279	232	29	56	547	580	580	546	564	600	580	16	627	565	3,0			54%	61%	7%	95%	84%	\$ 1.619.100
1689	TECNOLOGO EN TELECOMUNICACIONES	UNIVERSIDAD DE SANTIAGO	40	476	368	50	78	580	588	588	566	584	612	596	16	639	575	2,9			68%	59%		87%	85%	\$ 1.619.100
1732	TERAPIA OCUPACIONAL	UNIVERSIDAD AUSTRAL DE CHILE	50	790	699	146	60	619	611	603	599	615	640	616	17	675	599	2,6			57%	95%	10%	7%	22%	\$ 2.600.000
3324	TERAPIA OCUPACIONAL	UNIVERSIDAD DE MAGALLANES	30	205	151	13	40	544	542	554	518	543	580	548	25	641	520	3,1			63%	85%		33%	15%	\$ 2.481.000
1187	TERAPIA OCUPACIONAL, LICENCIATURA	UNIVERSIDAD DE CHILE	47	660	415	128	52	682	686	631	685	684	704	688	18	755	669	1,9	23%		71%	98%	33%	88%	21%	\$ 2.608.500
2693	TERAPIA OCUPACIONAL, LICENCIATURA	UNIVERSIDAD DE PLAYA ANCHA	33	866	802	153	66	620	605	597	592	613	645	620	19	686	598	3,1			39%	88%	6%	26%	23%	\$ 1.882.500
2614	TRAD ALEMAN-ESPAÑOL Y T.U.EN TURISMO O COM II	UNIVERSIDAD DE PLAYA ANCHA	20	189	173	16	40	574	523	562	522	548	549	553	35	661	520	3,1			50%	70%	8%	30%	28%	\$ 1.717.500
2627	TRAD FRANCES-ESPAÑOL Y T.U.EN TURISMO O COM	UNIVERSIDAD DE PLAYA ANCHA	20	211	190	12	40	560	527	560	505	543	528	543	16	587	522	4,1			53%	80%	3%	28%	20%	\$ 1.717.500
2629	TRADUCCION E INTREP. INGLES-ESPAÑOL	UNIVERSIDAD DE PLAYA ANCHA	35	676	613	86	70	609	545	585	529	577	555	582	14	632	562	2,8			56%	80%	7%	34%	41%	\$ 1.717.500
3735	TRADUCCION INGLES-ESPAÑOL	UNIVERSIDAD CATÓLICA DE TEMUCO	60	535	446	63	120	551	525	548	498	538	547	542	30	689	508	2,7			67%	75%	3%	7%	33%	\$ 1.968.000
1358	TRADUCCION/INTERPRETACION IDIOMA EXT.	UNIVERSIDAD DE CONCEPCION	75	956	862	240	90	634	589	607	535	611	643	623	25	709	596	1,6	1%		62%	89%	11%	4%	28%	\$ 2.373.800
2371	TRADUCTOR INGLES- ESPAÑOL	UNIVERSIDAD ARTURO PRAT	35	176	133	21	45	539	495	523	485	517	535	527	33	608	485	2,3			49%	64%		33%	22%	\$ 1.613.000
2563	TRADUCTOR INGLES-ESPAÑOL	UNIVERSIDAD DE LA SERENA	20	385	317	41	25	603	523	591	481	563	555	578	17	624	559	2,2			68%	80%		4%	36%	\$ 1.505.176