

W
W
R
O
F
N
I



PONTIFICIA UNIVERSIDAD CATÓLICA DE CHILE
VICERRECTORÍA ACADÉMICA
DIRECCIÓN DE SERVICIOS Y REGISTROS DOCENTES

AÑO 2008

**ESTUDIO COMPARATIVO ENTRE LA
PONTIFICIA UNIVERSIDAD CATÓLICA DE CHILE
Y LAS DEMÁS INSTITUCIONES DE EDUCACIÓN
SUPERIOR ADSCRITAS AL HONORABLE
CONSEJO DE RECTORES**

Documento de Trabajo
Circulación Restringida

Elaborado por M^a Isabel Cabrera

SEPTIEMBRE DE 2008

I. Introducción

Este documento tiene como objetivo, presentar el análisis completo del proceso de admisión ordinaria 2008, es decir, vía Prueba de Selección Universitaria (PSU) a nivel del país, de las Universidades adscritas al Consejo de Rectores y por ende de nuestra Institución.

A partir del año 2004, se aplica la nueva prueba de ingreso a la Universidad (PSU), que considera la siguiente batería de selección: las Notas de Enseñanza Media, y cuatro pruebas; 2 obligatorias: Lenguaje y Comunicación y Matemáticas; y 2 optativas: Ciencias e Historia y Ciencias Sociales, además el postulante debe rendir como mínimo una de las dos pruebas optativas.

A partir del año 2005, los alumnos pueden postular hasta la cuarta preferencia.

El Informe analiza detalladamente a todos los postulantes que rinden la PSU y que son seleccionados por el sistema de admisión.

Este documento, contiene gran cantidad de información relevante y permite a nuestra Institución realizar comparaciones con el resto de las Universidades Chilenas pertenecientes al H. Consejo de Rectores. El resultado es que la Pontificia Universidad Católica se posiciona en el nivel más alto del país.

Este año nuevamente se incluye el estudio de los alumnos habilitados para ingresar a nuestra universidad.

II. Fuentes de Información

- Base de datos DEMRE (Departamento de Evaluación, Medición y Registro Educativo)
- Base de datos Admisión. Dirección de Servicios y Registros Docentes.

III. Información relacionada con la Prueba de Selección Universitaria (PSU)

1. Estadísticas de Rendición:

En el proceso de admisión 2008, se inscribieron en el país un total de 240.851 postulantes, un 0,54% menos que el observado el año anterior.

Rindieron un total de 216.889 en este año, lo que representa un 90% de rendición. El 42% (91.877) postula a alguna universidad del Consejo de Rectores y el 29% (63.062) logra quedar seleccionado en alguna carrera.

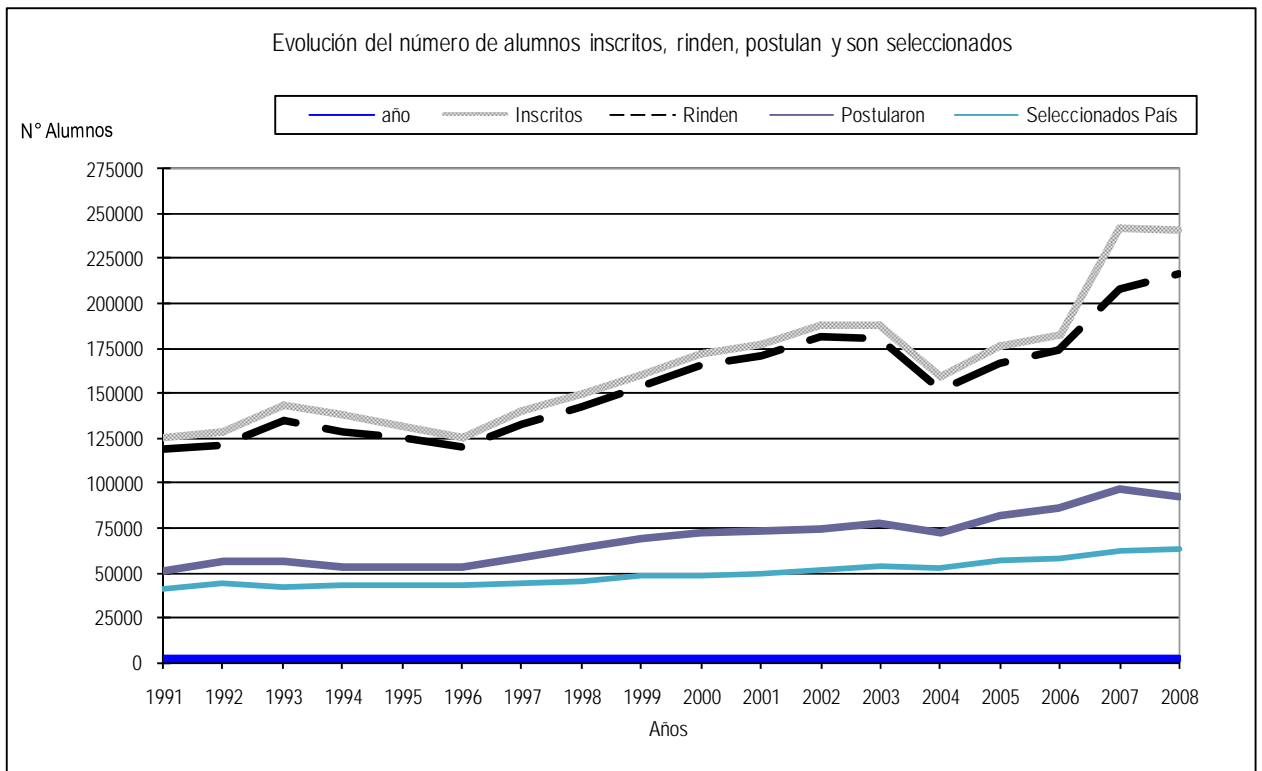

2. Distribución promedio PSU

(Promedio simple pruebas de Lenguaje-comunicación y Matemáticas)

• Promoción de Egreso de Enseñanza Media

El promedio PSU de los alumnos de la promoción del año, es inferior al de los rezagados (promociones anteriores): 490 puntos versus 528 puntos. Otro aspecto importante a destacar es que las diferencias promedio PSU entre los alumnos de la promoción y los rezagados, disminuye entre PAA 1998 y PSU 2008 (De 64 baja a 38 puntos las diferencias (disminución: 41%)). El promedio PSU aumenta en 1% para los alumnos de la promoción (Prom PSU año 2008 versus Prom PAA año 1998), y disminuye un 4% la diferencia para los alumnos rezagados (Prom PSU año 2008 versus Prom PAA año 1998).

PROMEDIO PSU	Año 1998	Año 2008	Diferencia	Variación
1. De la promoción	483	490	7	1%
2. Rezagados	547	528	-19	-4%
Diferencia 1 y 2	-64	-38		-41%

El porcentaje de rendición es 72% para los alumnos de la promoción (155.945 alumnos) y 28% para los rezagados (60.944 alumnos).

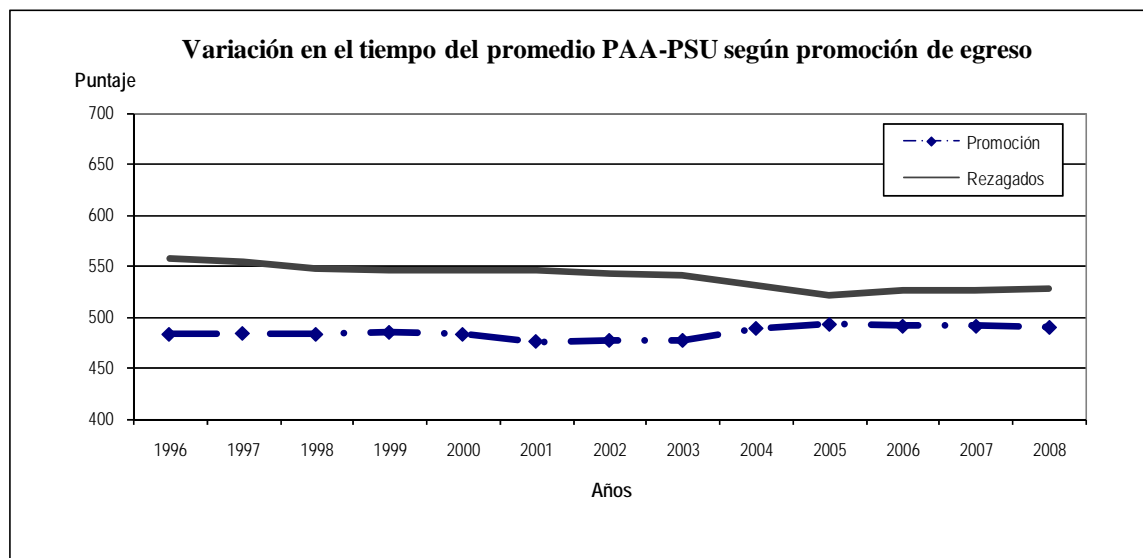

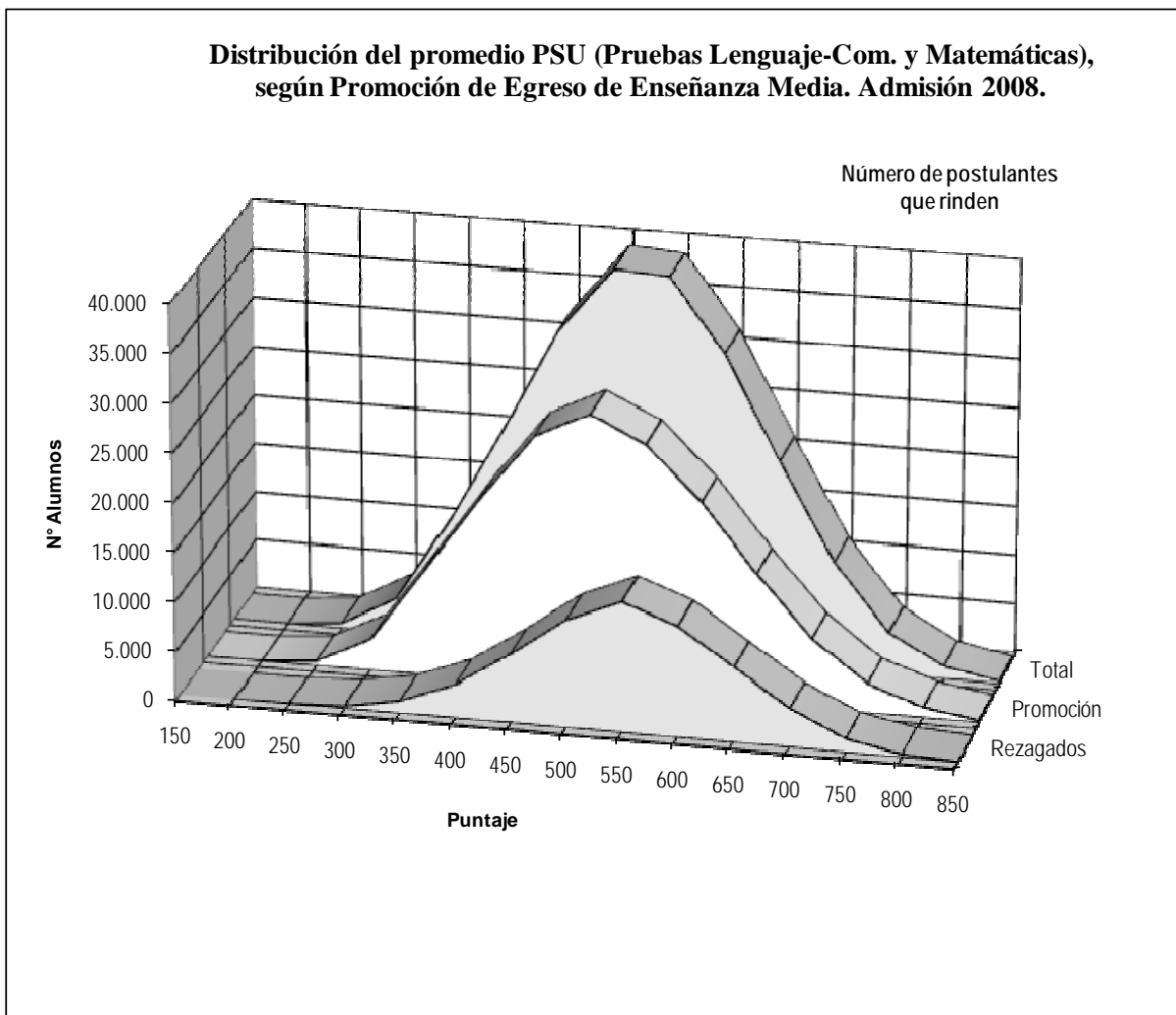

• **Dependencia Educacional**

Este año se mantiene la brecha de rendimiento académico, existente entre los alumnos provenientes de establecimientos educacionales con dependencia Particular Pagado (604 puntos) y los de Particular Subvencionado (500 puntos) y/o Municipalizados (472 puntos).

El porcentaje de rendición es 47% para los Particular-Subvencionados (102.721 alumnos), un 41% para los alumnos de colegios Municipalizados (88.037 alumnos) y un 11% para los alumnos de colegios Particular Pagado (24.764 alumnos).

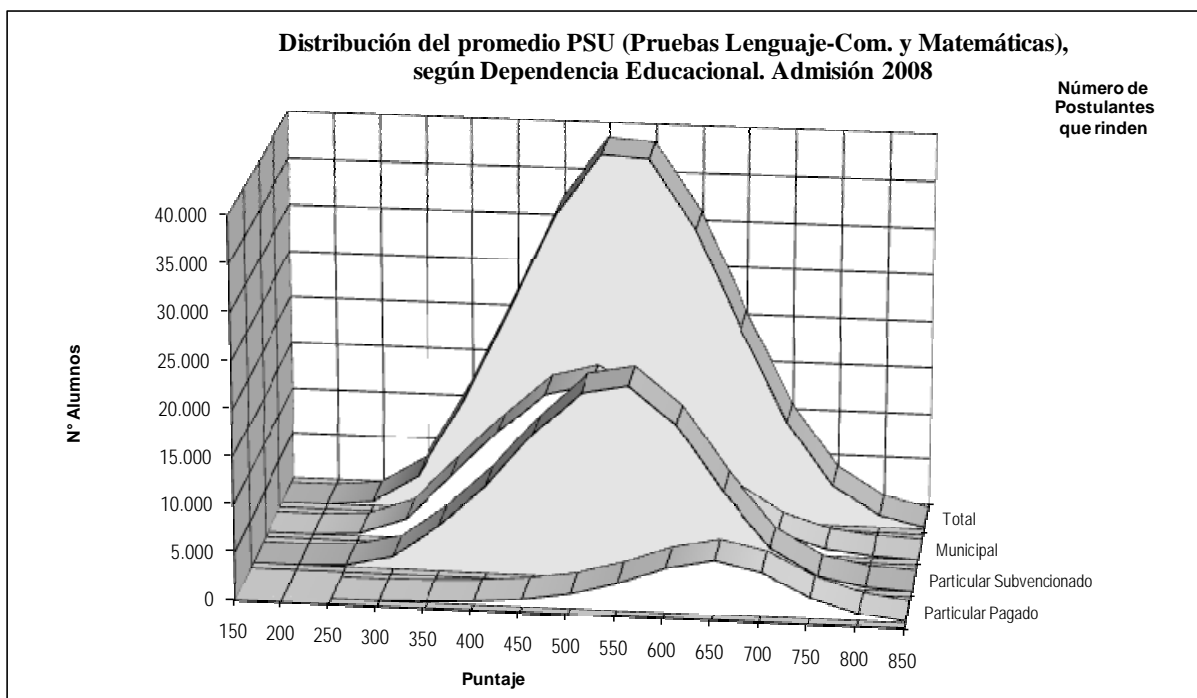
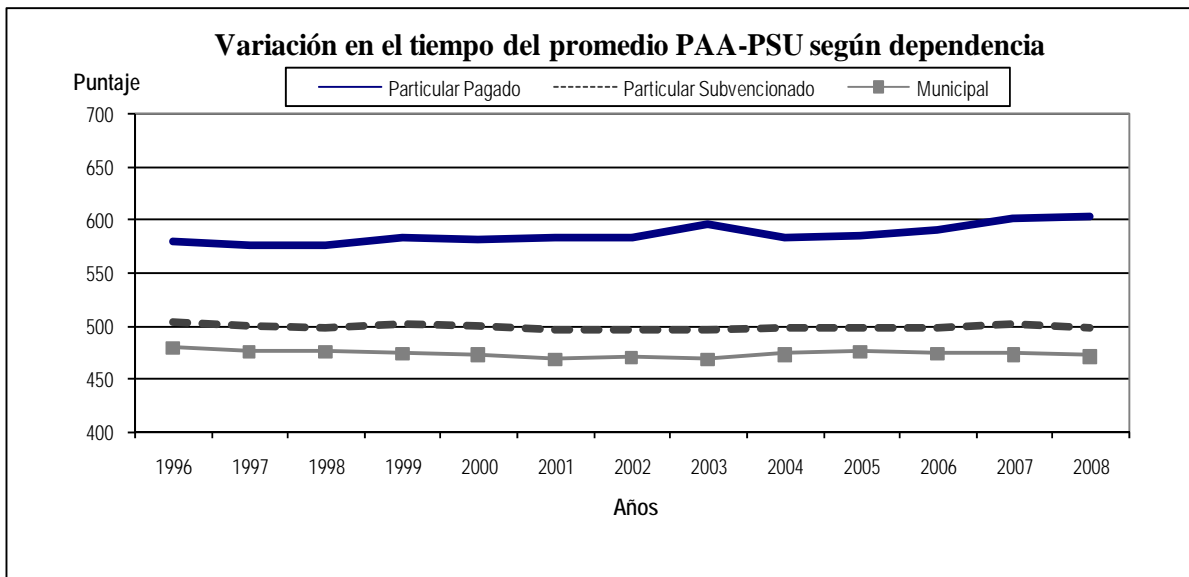

• **Rama Educativa**

El promedio PSU de los alumnos con rama educativa Científico Humanista alcanza el mayor promedio (531 puntos), a continuación se ubican los de rama Técnico Profesional con 446 puntos y finalmente los Alumnos Libres con 416 puntos.

El porcentaje de rendición es 65% para los alumnos con rama Científico Humanista, 28% para Técnico Profesional y el 6% lo ocupa la rama de educación Alumnos Libres.

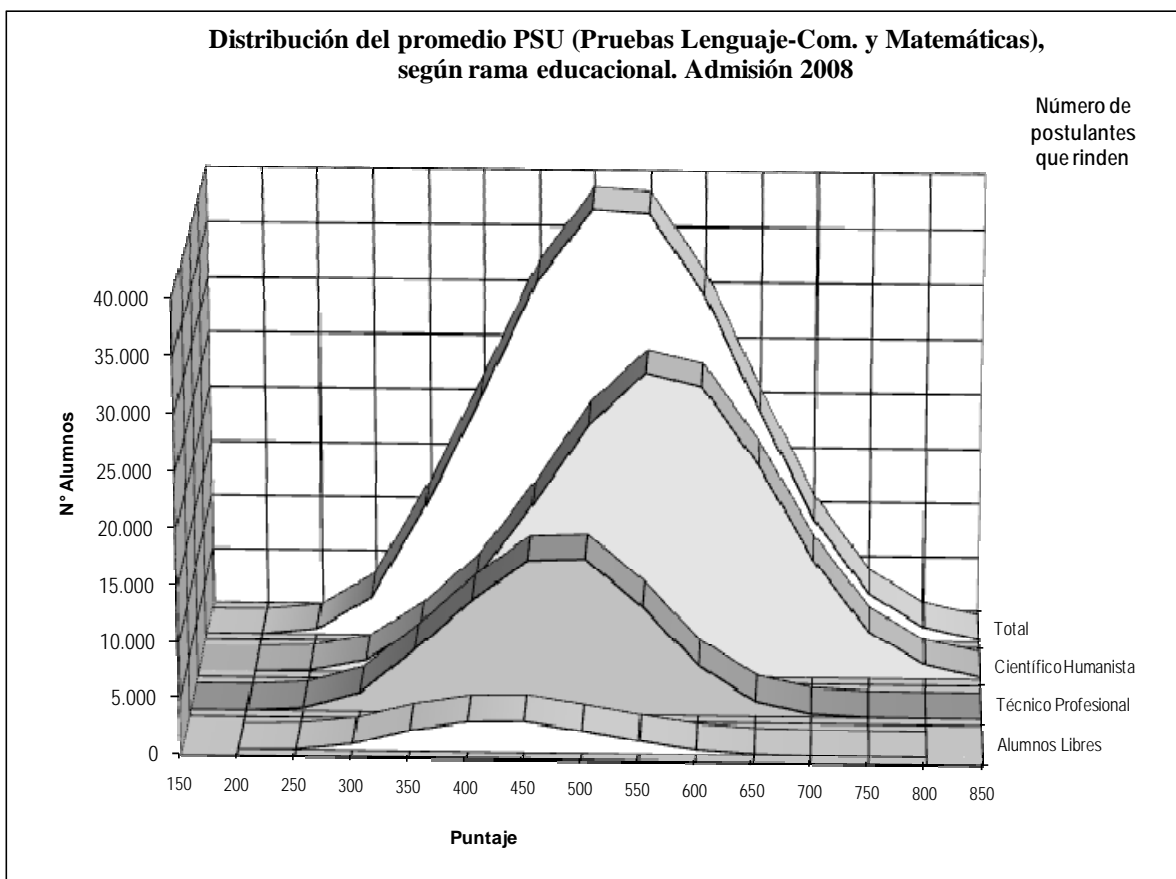

3. Oferta y Demanda

Un total de 50.463 vacantes ofrecieron las 25 universidades adscritas al consejo de rectores, lo que representa un aumento del 0,1% respecto de 2007. Un aumento pequeño se observa en el total de carreras ofrecidas de 950 a 953 (0,3%). Nuestra universidad ofreció 3.466 cupos en Santiago y 45 en la sede de Villarrica, para un total de 33 carreras en Santiago y 1 en Villarrica. Las 7 universidades con mayor aumento de vacantes y las 3 con mayor disminución, fueron las siguientes:

	UNIVERSIDAD	Vacantes Ofrecidas			Número de Carreras		
		2007	2008	Variación	2007	2008	Variación
Con mayor aumento							
1	Universidad de Atacama	655	740	13,0%	22	23	4,5%
2	Universidad Católica de Temuco	1.340	1.440	7,5%	23	26	13,0%
3	U.C. de la Santísima Concepción	1.460	1.555	6,5%	25	25	0,0%
4	Universidad de la Frontera	1.581	1.658	4,9%	35	36	2,9%
5	Universidad T. Federico Sta. María	2.380	2.490	4,6%	51	52	2,0%
6	Universidad de Santiago	3.130	3.270	4,5%	62	63	1,6%
7	Universidad Católica del Norte	1.595	1.630	2,2%	35	36	2,9%
Con mayor disminución							
1	Universidad de Magallanes	860	630	-26,7%	24	21	-12,5%
2	Universidad de Tarapaca	2.365	2.033	-14,0%	49	50	2,0%
3	Universidad de Antofagasta	1.485	1.362	-8,3%	28	28	0,0%
Total Universidades		50.414	50.463	0,1%	950	953	0,3%

Nuestra universidad aporta el 6,9% de las vacantes con 3.466 cupos y experimenta un aumento del 1,6% respecto del año 2007. La Universidad de Chile aporta un 8,7% de las vacantes totales (4.404 vacantes) y se observa un aumento del 1% respecto del año 2007.

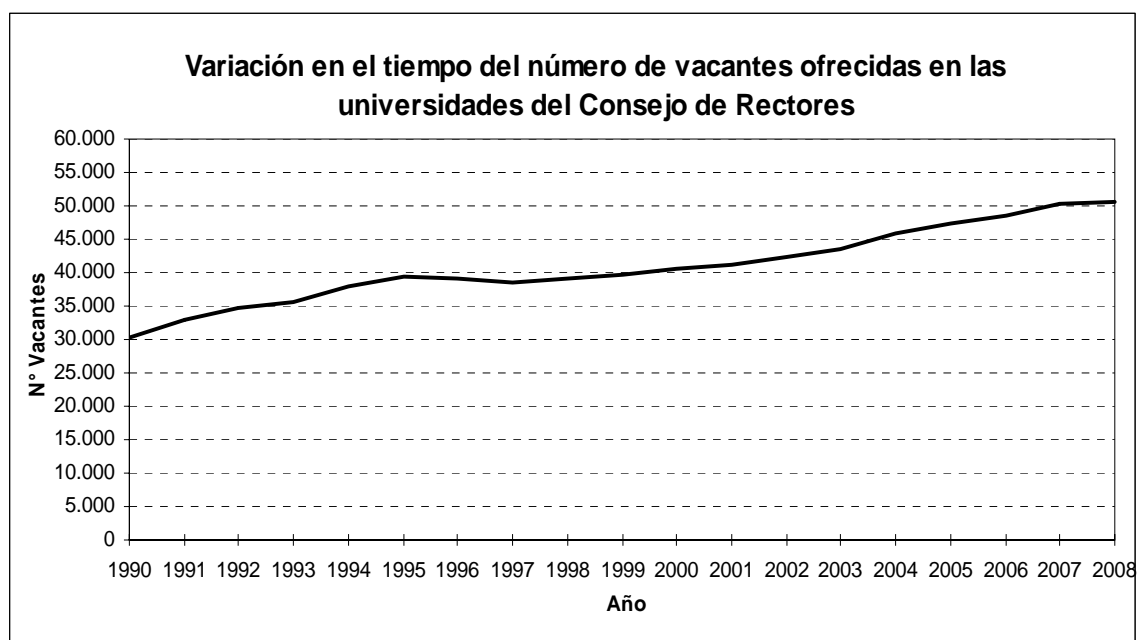

Este año 2008, un total de 81.924 postulantes válidos, efectuaron un total de 386.382 postulaciones, lo que representa un disminución de un 7,6% respecto al año 2007 (418.218). Nuestra Universidad recibió un total de 17.967 postulaciones válidas, lo que reporta una disminución de un 37% respecto del año 2007.

La demanda de vacantes tuvo un aumento de solo un 0,1%. La universidad con mayor aumento de postulaciones válidas fue la U. Católica de Temuco, con un aumento de un 21% de postulaciones válidas (de 8.173 a 9.878). La Universidad Católica tuvo la mayor disminución de postulaciones válidas con un -37% (28.540 a 17.967).

	UNIVERSIDAD	Postulante Válidos			Postulaciones Válidas		
		2007	2008	Variación	2007	2008	Variación
Con mayor aumento							
1	Universidad Católica de Temuco	4.630	5.033	9%	8.173	9.878	21%
2	Universidad de Atacama	1.304	1.554	19%	2.623	3.146	20%
3	Universidad Católica del Norte	5.583	5.741	3%	10.130	10.842	7%
4	Universidad de Antofagasta	4.388	4.450	1%	8.643	9.099	5%
5	Universidad Arturo Prat	2.695	2.710	1%	4.515	4.620	2%
6	Universidad Austral de Chile	8.659	8.518	-2%	18.519	18.293	-1%
7	P.U. Católica de Valparaíso	16.244	15.728	-3%	26.595	26.145	-2%
Con mayor disminución							
1	P. Universidad Católica de Chile	18.648	11.864	-36%	28.540	17.967	-37%
2	Universidad de los Lagos	2.741	1.886	-31%	5.656	3.702	-35%
Total carreras Universidades		48.406	50.414	4%	911	953	5%

La proporción de postulaciones válidas respecto de las vacantes ofrecidas, alcanzó a 7,7 postulaciones válidas. Nuestra universidad obtuvo una proporción de 5,2 postulaciones válidas por vacante ofrecida.

	P.U.Católica de Chile	Universidad de Chile	Otra Universidad	Total País
Postulaciones Totales	22.922	36.454	388.056	447.432
Postulaciones Válidas	17.967	28.380	340.035	386.382
Postulaciones 1ra Válida	6084	9600	63.020	78704
Postulaciones Seleccionadas	3943,0	4935,0	54.184	63062
Proporción de Postul. Válidas	5,2	6,4	8,0	7,7
Proporción de Postul.1ra Válida	1,8	2,2	1,5	1,6

4. La UC - Selección 2008

Nuestra Universidad alcanza nuevamente los más altos promedios en la Batería de Selección:

- El promedio del Puntaje de Selección de los alumnos seleccionados en la UC fue de 699,9 puntos, versus 606,4 del promedio a nivel nacional, la U. de Chile alcanza los 695,3 puntos.

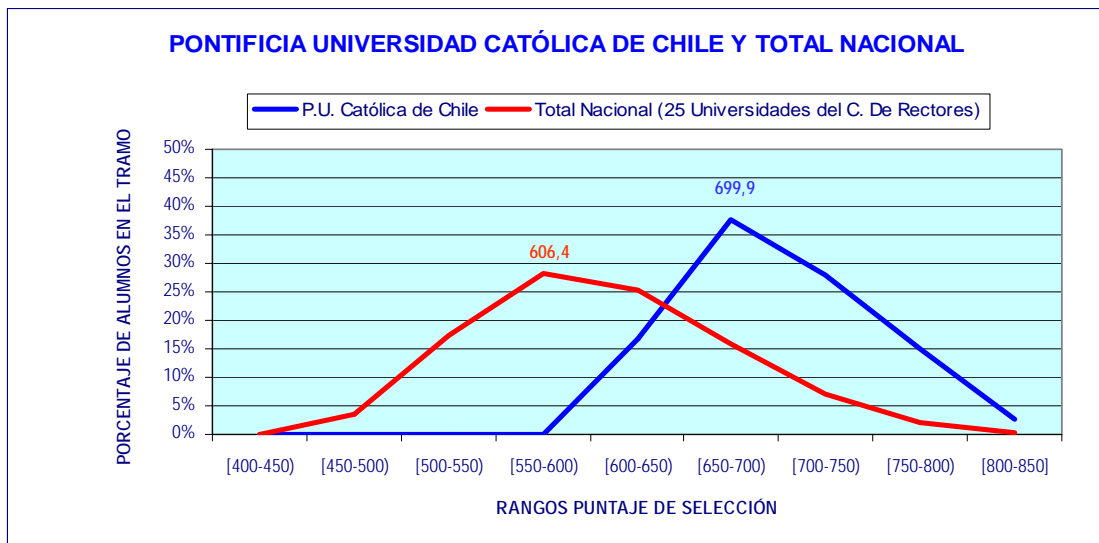

- El promedio PSU (Prueba de Lenguaje- Comunicación y Matemáticas) de los alumnos seleccionados en la UC fue de 694,9 puntos, versus 595,2 del promedio a nivel nacional, la U. de Chile alcanza los 688,3 puntos (alumnos seleccionados independiente del año de egreso, no incluye sede regional de Villarrica).

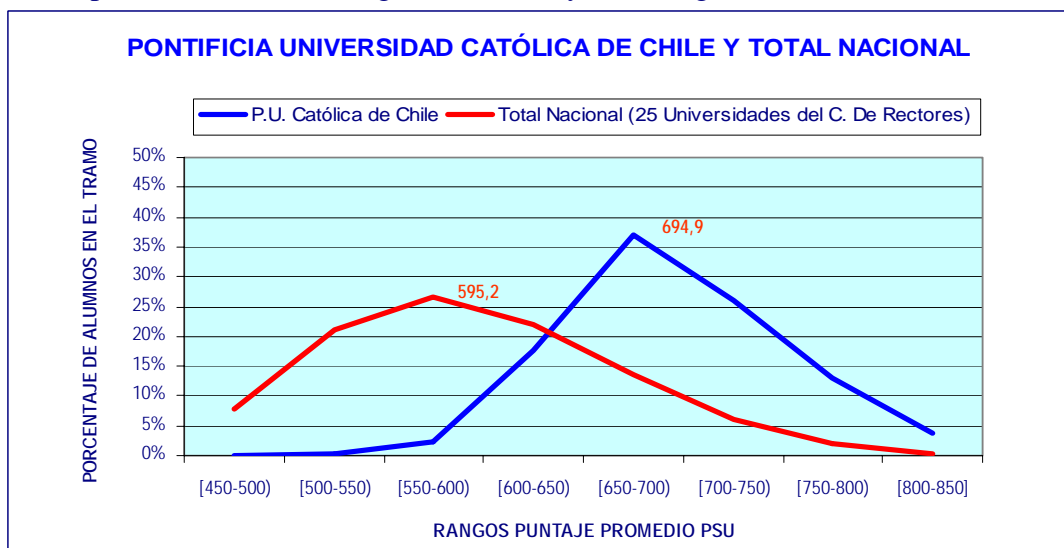

- El promedio de las Notas de Enseñanza Media de los alumnos seleccionados en la UC. fue de 690 puntos, lo que representa un 6,3 de promedio versus 605 del promedio a nivel nacional, la U. de Chile alcanza los 684 puntos.

- Los mejores alumnos nuevamente nos prefieren. Logramos captar un 64% de los 100 mejores PSU, un 55% de los 1.000 mejores y un 48% de los 2.000 mejores.

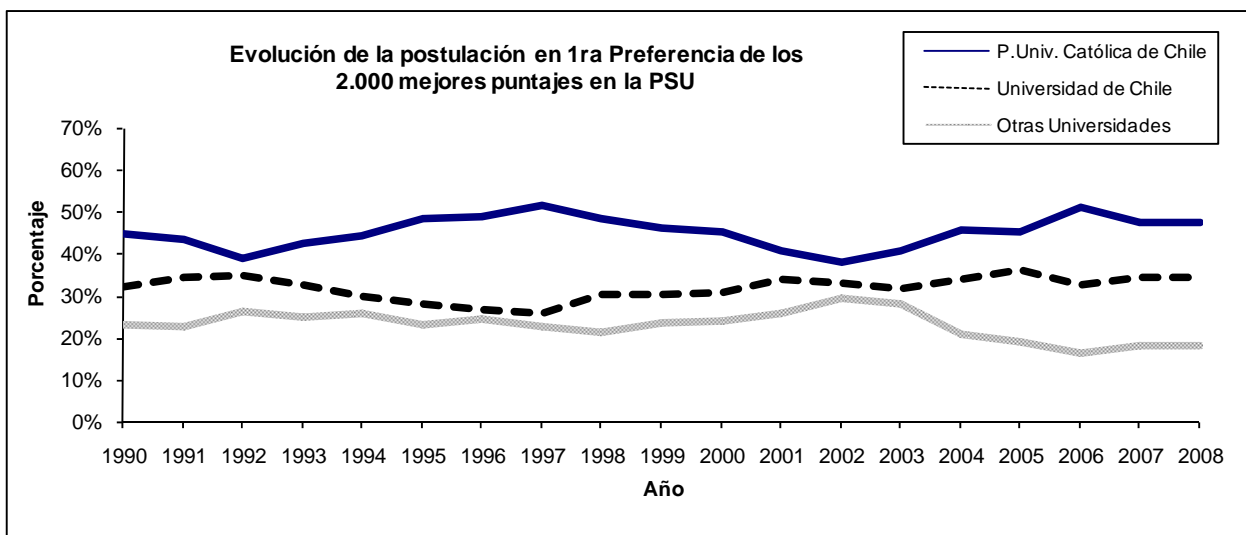
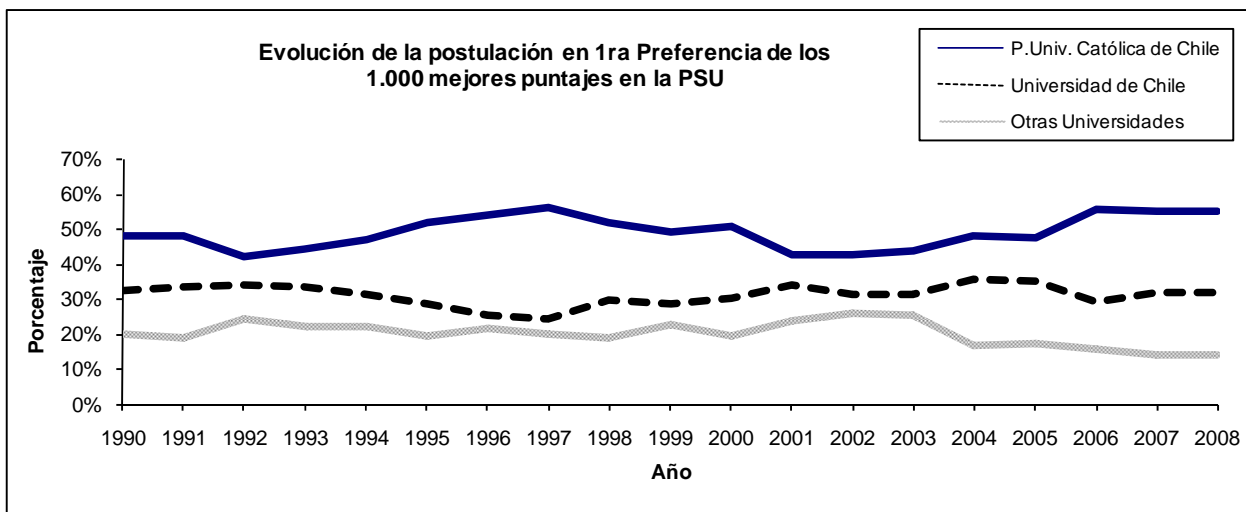
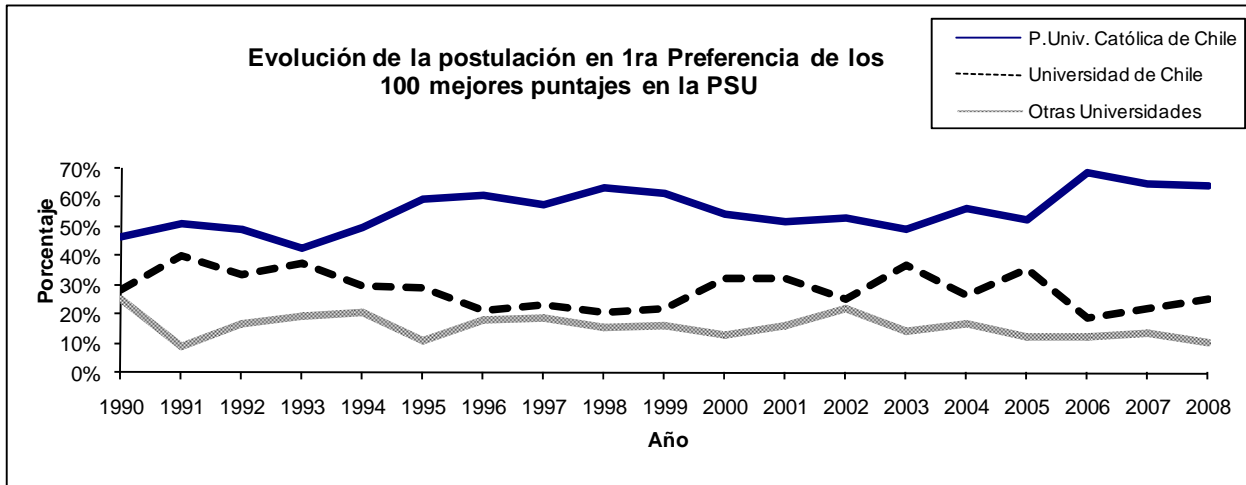

5. La UC y la U de Chile. Selección 2008

• Indicadores más importantes

A continuación se presentan las estadísticas comparativas más importantes del proceso de selección:

		UC de Chile	U. de Chile	Total 25 Universidades
1. Oferta y demanda				
Vacantes Ofrecidas	Nº	3.466	4.404	50.463
	Porc.	6,9%	8,7%	100%
Número de Carreras	Nº	33	51	953
	Porc.	3,5%	5,4%	100%
Postulaciones Válidas		17.967	28.380	386.382
Proporción de Postulaciones válidas por vacante		5,2	6,4	7,7
2. Estadísticas de alumnos seleccionados				
Total de alumnos seleccionados	Nº	3.943	4.935	63.062
	Porc.	6,3%	7,8%	100%
Promedio Ptje de Selección		700	695	606
Promedio PSU		695	688	595
Promedio Notas de Ens. Media		690	684	605
Tramo A.F.I. Nº5 Promedio PSU [699-850]	Nº	1.727	1.937	5.518
	Porc.	44%	39%	9%
Puntajes Nacionales	Nº	135	83	261
	Porc.	52%	32%	100%
Dependencia Educ. Particular Pagado	Nº	2.685	1.883	10.889
	Porc.	68%	38%	17%
Promoción de egreso de E. Media del año	Nº	2.963	3.245	39.845
	Porc.	75%	66%	63%
Alumnos en Primera Preferencia	Nº	2.510	2.822	28.324
	Porc.	64%	57%	45%
De la Región Metropolitana	Nº	3.112	3.826	18.776
	Porc.	79%	78%	30%
3. Mejores Postulantes en 1era Preferencia				
100 Mejores de la PSU	Nº	66	26	103
	Porc.	64%	25%	100%
1.000 Mejores de la PSU	Nº	542	314	993
	Porc.	55%	32%	100%
2.000 Mejores de la PSU	Nº	925	667	1.945
	Porc.	48%	34%	100%
4. Alumnos Habilitados para ingresar a la UC				
	Nº	2.782	1.610	5.365
	Porc.	52%	30%	100%

• **Comparación a igual número de seleccionados**

En general se observa que el promedio PSU de 26 carreras de la UC (84%), es superior a las de la Universidad de Chile (la comparación se efectúa a igual número de seleccionados. A continuación se muestran las 5 carreras con mayores y menores diferencias de promedio PSU entre la UC y la U.de Chile u otra universidad.

MAYORES DIFERENCIAS DE PROMEDIOS DE PUNTAJES PSU	UC de Chile	Diferencia con U. de Chile	MENORES DIFERENCIAS DE PROMEDIOS DE PUNTAJES PSU	UC de Chile	Diferencia con U. de Chile
ASTRONOMÍA (2)	734	161	MÚSICA	661	-11
EDUCACIÓN (PÁRVULOS Y BÁSICA) (6)	682	68	HISTORIA	681	-3
CONSTRUCCIÓN CIVIL (1)	687	59	SOCIOLOGÍA	717	3
TRABAJO SOCIAL (3)	652	49	QUÍMICA Y FARMACIA	685	-2
BIOLOGÍA MARINA (7)	644	46	DERECHO	714	0

Diferencias de Puntaje Promedio PSU. Comparación a igual número de seleccionados. PUC de Chile versus Universidad de Chile. Año 2008

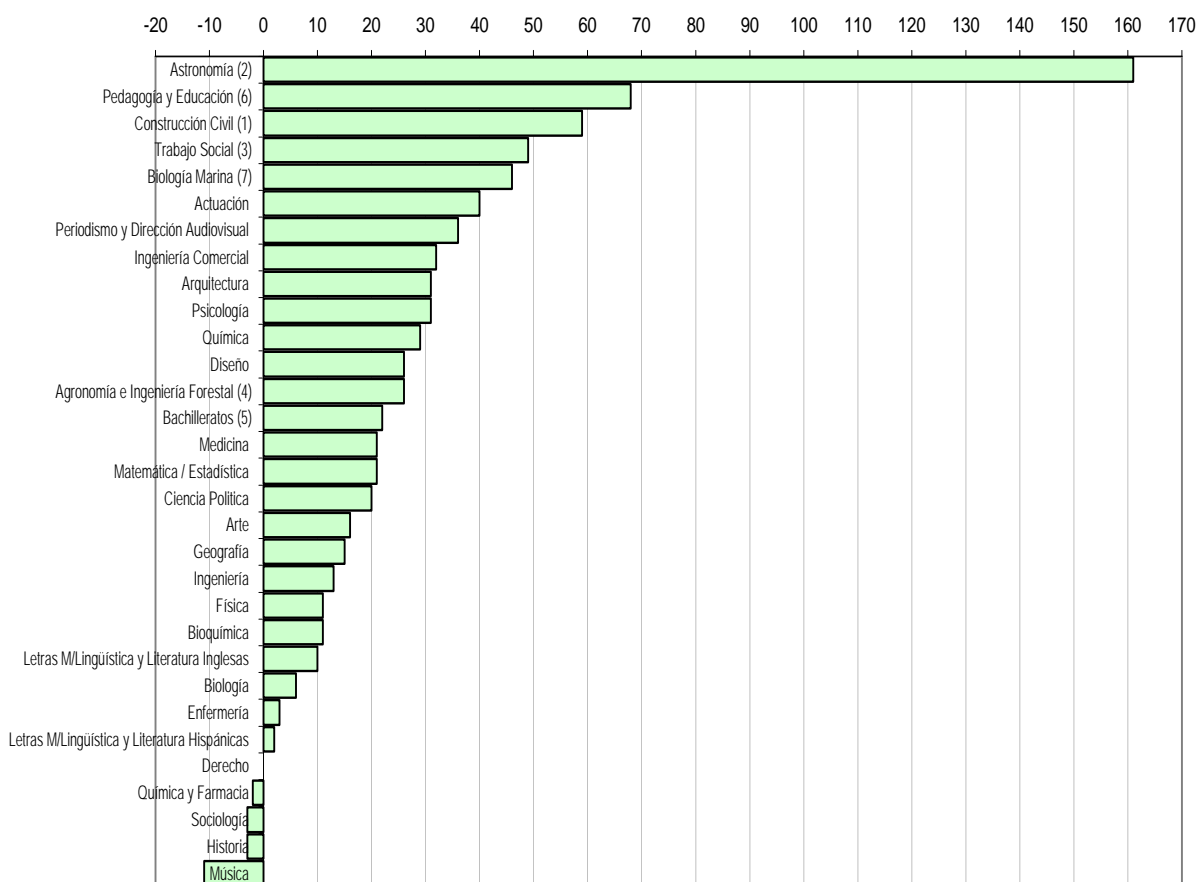

NOTA: (1) Carrera que se compara con la Universidad Técnica Federico Sta María

NOTA: (2) Carrera que se compara con la Católica del Norte

NOTA: (3) Carrera que se compara con la Universidad Tecnológica Metropolitana

NOTA: (4) Esta carrera se compara con la unión de seleccionados de Ing. Agronómica e Ing. Forestal (U.Chile).

NOTA: (5) Se unen los seleccionados de los dos Bachilleratos de la UC y se comparan con la U. de Chile

NOTA: (6) Se unen los seleccionados de Párvulos y Básica de la UC y se comparan con la U. de Chile

NOTA: (7) Carrera que se compara con la Universidad de Valparaíso

NOTA: Algunas carreras tienen distinto ponderador según la Universidad.

• **UC 2008-2007. Comparación a igual número de seleccionados**

Se observa un aumento de promedio PSU en el 78% de las carreras. A continuación las carreras con mayores y menores diferencias:

MAYORES DIFERENCIAS DE PROMEDIOS DE PUNTAJES PSU COMPARACIÓN 2008-2007	Promedio PSU 2008	Diferencia con año 2007	MENORES DIFERENCIAS DE PROMEDIOS DE PUNTAJES PSU COMPARACIÓN 2008-2007	Promedio PSU 2008	Diferencia con año 2007
ASTRONOMIA	734	14	MATEMÁTICA / ESTADÍSTICA	662	-15
MÚSICA	681	14	PERIODISMO Y DIR. AUDIOVISUAL	677	-10
BIOQUÍMICA	727	12	TRABAJO SOCIAL	645	-10
MEDICINA	802	9	ARQUITECTURA	721	-10
CIENCIA POLÍTICA	690	8	LETRAS M/LING. Y LIT. HISPÁNICAS	672	-9

Diferencias de Puntaje Promedio PSU. Comparación a igual número de seleccionados. Pontificia Universidad Católica de Chile. Años 2008 versus año 2007

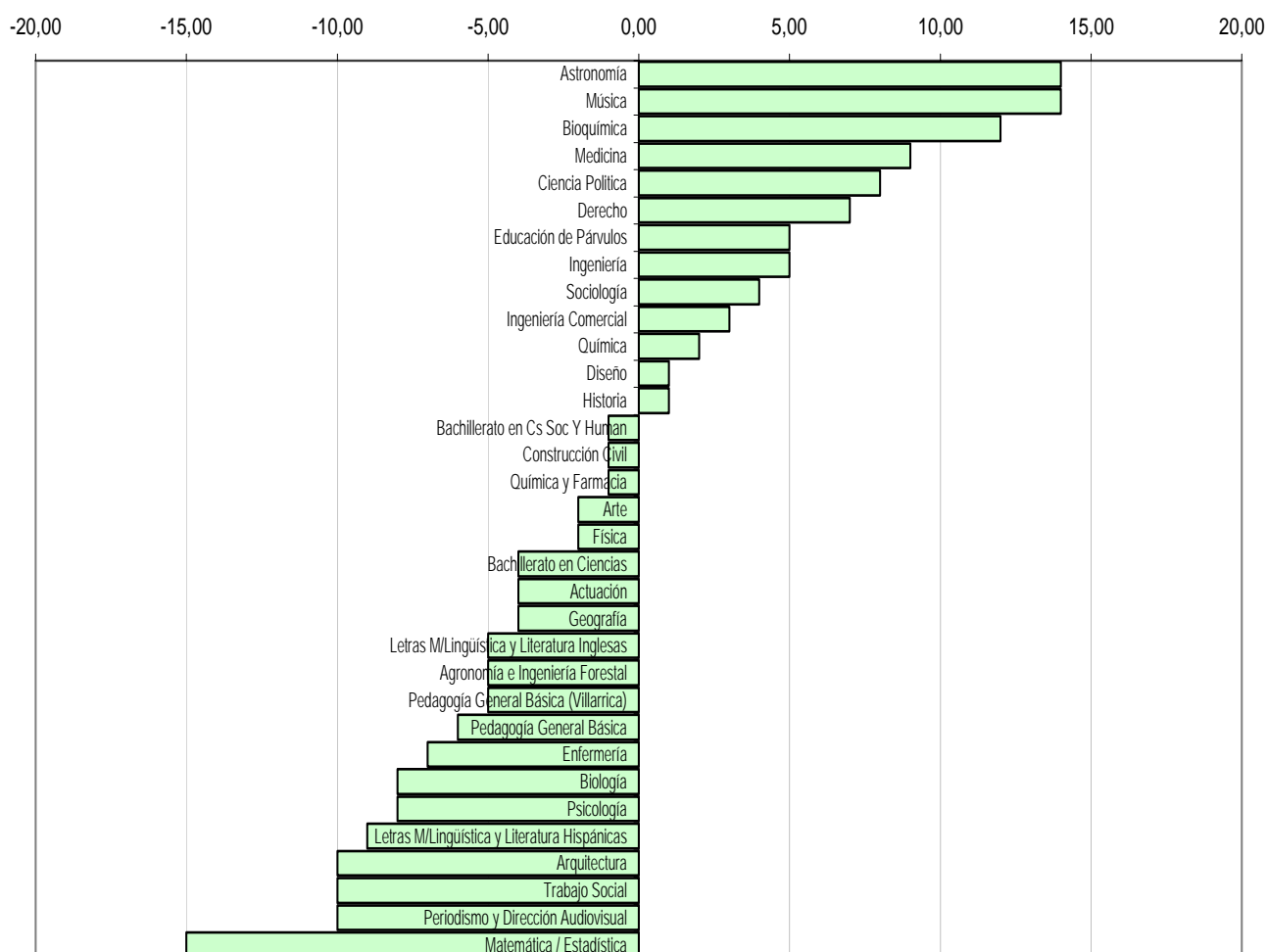

6. Análisis por carrera de la UC

• Promedios en puntaje de selección

Se muestran las 3 carreras con mayor puntaje de selección promedio y sus alumnos seleccionados, así como las 3 carreras de menor puntaje de selección.

MAYORES PROMEDIOS DE PUNTAJES DE SELECCIÓN	Promedio	Nº de Alumnos	MENORES PROMEDIOS DE PUNTAJES DE SELECCIÓN	Promedio	Nº de Alumnos
MEDICINA	799	90	EDUCACIÓN DE PÁRVULOS	620	103
INGENIERÍA	773	413	PEDAGOGÍA GENERAL BÁSICA	641	167
INGENIERÍA COMERCIAL	751	245	BIOLOGÍA MARINA	648	42

• Promedios en la PSU

Se muestran las 3 carreras con mayor puntaje promedio de la PSU y sus alumnos seleccionados, así como las 3 carreras de menor puntaje promedio de la PSU.

MAYORES PROMEDIOS DE PUNTAJES PSU	Promedio	Nº de Alumnos	MENORES PROMEDIOS DE PUNTAJES PSU	Promedio	Nº de Alumnos
MEDICINA	802	90	EDUCACIÓN DE PÁRVULOS	616	103
INGENIERÍA	764	413	PEDAGOGÍA GENERAL BÁSICA	631	167
INGENIERÍA COMERCIAL	748	245	GEOGRAFÍA	642	61

• Notas de Enseñanza Media

Se muestran las 3 carreras con mayor puntaje promedio de notas de enseñanza media y sus alumnos seleccionados, así como las 3 carreras de menor puntaje promedio.

MAYORES PROMEDIOS DE NOTAS DE ENS. MEDIA	Promedio	Nº de Alumnos	MENORES PROMEDIOS DE NOTAS DE ENS. MEDIA	Promedio	Nº de Alumnos
MEDICINA	780	90	GEOGRAFÍA	624	61
BIOQUÍMICA	741	36	EDUCACIÓN DE PÁRVULOS	632	103
INGENIERÍA	732	413	MÚSICA	636	21

• Aporte Fiscal Indirecto (AFI) tramo N°5 (Promedio PSU [699 - 838])

Se muestran las 3 carreras con mayor porcentaje y con mayor número de alumnos en Tramo N°5 de AFI, así como las 3 carreras de menor porcentaje y menor cantidad.

MAYORES PORCENTAJES AFI N°5	TRAMO	Porcentaje	Nº de Alumnos	MENORES PORCENTAJES AFI N°5	TRAMO	Porcentaje	Nº de Alumnos
MEDICINA		100%	90	EDUCACIÓN DE PÁRVULOS		2%	2
INGENIERÍA		100%	413	TRABAJO SOCIAL		4%	2
INGENIERÍA COMERCIAL		93%	245	PEDAGOGÍA GENERAL BÁSICA		4%	7

MAYOR NÚMERO DE ALUMNOS EN TRAMO AFI N°5	Porcentaje	Nº de Alumnos	MENOR NÚMERO DE ALUMNOS EN TRAMO AFI N°5	Porcentaje	Nº de Alumnos
INGENIERÍA	100%	412	EDUCACIÓN DE PÁRVULOS	2%	2
INGENIERÍA COMERCIAL	93%	228	TRABAJO SOCIAL	4%	2
BACHILLERATO EN CIENCIAS	64%	218	BIOLOGÍA MARINA	5%	2

• 1ª preferencia

Se muestran las 3 carreras con mayor porcentaje de alumnos que postularon en primera preferencia y la cantidad de alumnos seleccionados que corresponde, así como las 3 carreras de menor porcentaje que postularon en primera preferencia.

MAYORES PORCENTAJES 1ERA PREFERENCIA	Porcentaje	Nº de Alumnos	MENORES PORCENTAJES 1ERA PREFERENCIA	Porcentaje	Nº de Alumnos
MEDICINA	100%	90	BACHILL. EN CS SOC. Y HUMAN.	24%	74
ACTUACIÓN	98%	40	BACHILLERATO EN CIENCIAS	26%	89
MÚSICA	95%	20	BIOLOGÍA MARINA	33%	14

• Promoción de egreso (recién egresados de la enseñanza media)

Se muestran las 3 carreras con mayor porcentaje de alumnos que son de la promoción y la cantidad de alumnos que corresponde, así como las 3 carreras de menor porcentaje que son de la promoción.

MAYORES PORCENTAJES DE LA PROMOCIÓN DEL AÑO	Porcentaje	Nº de Alumnos	MENORES PORCENTAJES DE LA PROMOCIÓN DEL AÑO	Porcentaje	Nº de Alumnos
INGENIERÍA	91%	376	GEOGRAFÍA	49%	30
BIOQUÍMICA	89%	32	MÚSICA	52%	11
DERECHO	89%	222	EDUCACIÓN DE PÁRVULOS	52%	54

• Dependencia Educativa

Se muestran las 3 carreras con mayor porcentaje de alumnos provenientes de establecimientos Particular Pagado y la cantidad de alumnos que corresponde, así como las 3 carreras con menor porcentaje de alumnos.

MAYORES PORCENTAJES PARTICULAR PAGADO	Porcentaje	Nº de Alumnos	MENORES PORCENTAJES PARTICULAR PAGADO	Porcentaje	Nº de Alumnos
INGENIERÍA COMERCIAL	93%	228	QUÍMICA Y FARMACIA	28%	21
BACHILL. EN CS SOC. Y HUMAN.	90%	280	TRABAJO SOCIAL	31%	15
DERECHO	86%	215	MATEMÁTICA/ESTADÍSTICA	34%	24

• Región de origen

Se muestran las 3 carreras con mayor porcentaje de alumnos provenientes de establecimientos de la región Metropolitana y la cantidad de alumnos que corresponde, así como las 3 carreras con mayor porcentaje de alumnos provenientes de establecimientos de Provincia.

MAYORES PORCENTAJES REGIÓN METROPOLITANA	Porcentaje	Nº de Alumnos	MAYOR PORCENTAJES DE PROVINCIA	Porcentaje	Nº de Alumnos
EDUCACIÓN DE PÁRVULOS	88%	91	MÚSICA	67%	14
TRABAJO SOCIAL	88%	42	ENFERMERÍA	68%	81
GEOGRAFÍA	87%	53	ASTRONOMÍA	68%	21

• Porcentaje de alumnos por sexo

Se muestran las 3 carreras con mayor porcentaje de ingreso de alumnas mujeres y la cantidad de alumnas que corresponde, así como las 3 carreras con mayor porcentaje de alumnos de sexo masculino.

MAYORES PORCENTAJES SEXO FEMENINO	Porcentaje	Nº de Alumnos	MENORES PORCENTAJES SEXO MASCULINO	Porcentaje	Nº de Alumnos
EDUCACIÓN DE PÁRVULOS	97%	100	INGENIERÍA	17%	72
PEDAGOGÍA GENERAL BÁSICA	91%	152	CONSTRUCCIÓN CIVIL	24%	52
ENFERMERÍA	84%	101	FÍSICA	27%	7

7. Alumnos Habilitados UC

Los alumnos habilitados, son todos aquellos alumnos que contaban con un puntaje necesario para ingresar a la UC a la carrera de su primera preferencia, tomando como requisito el último puntaje matriculado del año anterior. El análisis solo se efectúa para las carreras semejantes a las de la UC.

Un total de 78.704 postulantes válidos en primera preferencia se registraron este año, de los cuales 48.3, indicaron una carrera similar a las de la UC. Al calcular el puntaje ponderado estimado, simulando el ingreso a la UC, observamos que solo 5.365 postulantes hubieran cumplido con los requisitos de puntaje de ingreso de acuerdo al último ingresado el año anterior. Finalmente se observa que el 52% de los alumnos habilitados prefirieron la UC, el 30% prefiere la U. de Chile y el 18% restante prefiere otra universidad.

A continuación se muestran las 5 carreras con mayores y menores porcentajes de alumnos habilitados para ingresar a la UC:

MAYORES PORCENTAJES DE ALUMNOS HABILITADOS QUE POSTULAN A LA UC	PORCENTAJE	NÚMERO	MENORES PORCENTAJES DE ALUMNOS HABILITADOS QUE POSTULAN A LA UC	PORCENTAJE	NÚMERO
ASTRONOMÍA	80%	20	BIOLOGÍA MARINA	12%	36
CONSTRUCCIÓN CIVIL	78%	93	DERECHO	33%	250
INGENIERÍA COMERCIAL	76%	277	LETRAS M/LING. Y LIT.HISPANICAS	35%	33
BACHILLERATOS (*)	71%	268	MATEMÁTICAS/ESTADÍSTICA	37%	55
TRABAJO SOCIAL	70%	31	ENFERMERÍA	40%	75

(*) Se analizan en conjunto las carreras de Bachillerato en Ciencias y Bachillerato en Cs Sociales

(**) Se analizan en conjunto las carreras de Ped. Gral Básica y Educación de Párvulos

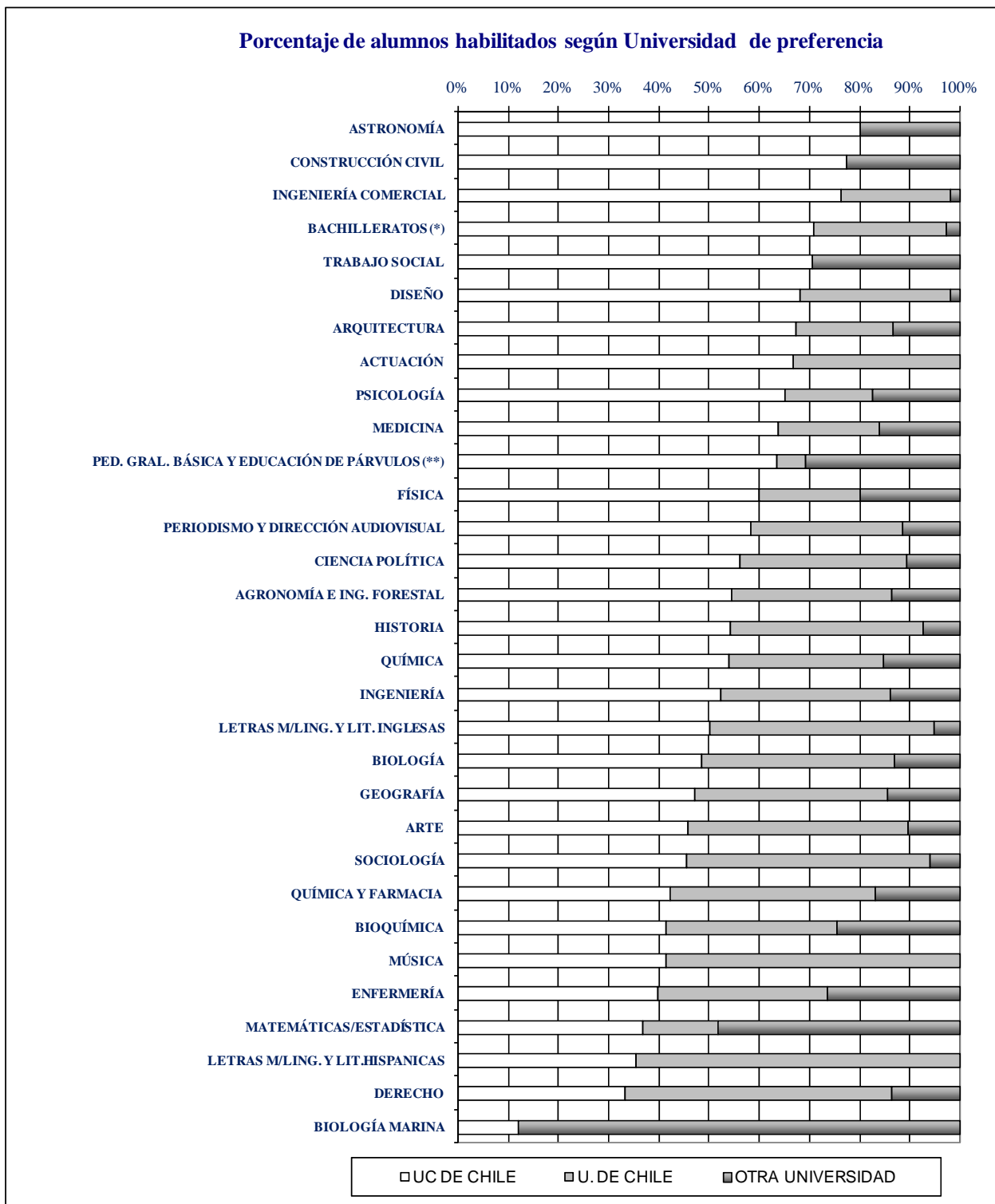

NOTA: (*) Se unen los habilitados de los dos Bachilleratos de la UC y se comparan con la U. de Chile.

NOTA: (**) Se unen los habilitados de Párvulos y Básica de la UC y se comparan con la U. de Chile.

ANEXO N°1. INFORMACIÓN COMPARATIVA DE CARRERAS DE UNIVERSIDADES DEL CONSEJO DE RECTORES. ADMISIÓN ORDINARIA 2008.

Código Carrera	CÓD COM	NOMBRE DE LA CARRERA	NOMBRE UNIVERSIDAD	Vac. Ofrec.	Postulaciones			Postul. 1ra Pref. 1.000 Mejores P.S.U.	P O S T U L A N T E S S E L E C C I O N A D O S																			
					Totales	Válidas	1ra Val.		Promedios por Prueba						Puntaje de Selección				N° Pjjes. Nacionales	Pref. Prom.	Tramo AFI N°5	Última Prom.	Rama. Educac. Cientif. Human.	Depend. Educac. Partic. Pagado	Región Metrop.	Sexo Mascul.	Arancel Anual (incluida la matrícula)	
									N°	Ly C.	Mat.	Ciencias	Cs Soc e Hist	PSU	NEM	Prom.	D. Est.	Máx										Mín
CARRERAS COMPARABLES CON LA UC																												
FACULTAD DE AGRONOMÍA E INGENIERÍA FORESTAL																												
1213	1213	AGRONOMÍA E INGENIERÍA FORESTAL	P. UNIVERSIDAD CATÓLICA DE CHILE	250	747	629	235	1	304	637	671	635	617	654	636	654	26	803	619	1	1,7	10%	65%	99%	63%	77%	54%	\$ 3.280.000
1124	1213	ING. EN RECURSOS NATURALES RENOVABLES, LIC.	UNIVERSIDAD DE CHILE	40	251	205	65	2	45	662	684	665	642	673	659	670	30	774	639		1,6	22%	69%	98%	40%	91%	49%	\$ 2.603.700
1120	1213	INGENIERIA AGRONOMICA, LICENCIATURA	UNIVERSIDAD DE CHILE	150	664	531	101		170	635	635	640	622	635	622	634	18	712	614		1,9	2%	49%	94%	18%	90%	51%	\$ 2.603.700
1123	1213	ING. DE LA MADERA, LICENCIATURA	UNIVERSIDAD DE CHILE	20	109	89	9		21	612	635	610	594	623	568	611	11	642	601		2,0	0%	38%	95%	10%	95%	67%	\$ 2.603.700
1121	1213	INGENIERIA FORESTAL, LICENCIATURA	UNIVERSIDAD DE CHILE	110	341	274	52		133	611	626	617	602	618	606	617	17	710	601		2,2	2%	49%	93%	15%	91%	47%	\$ 2.603.700
1668	1213	INGENIERIA EN AGRONEGOCIOS	UNIVERSIDAD DE SANTIAGO	50	251	218	21		65	595	606	562	610	601	634	613	13	659	596		2,9	0%	55%	89%	17%	97%	37%	\$ 2.318.500
1401	1213	AGRONOMIA	P.U. CATÓLICA DE VALPARAÍSO	100	568	514	179		159	600	599	587	592	600	610	603	27	697	566		1,8	0%	69%	91%	43%	25%	50%	\$ 2.733.000
3403	1213	AGRONOMIA	UNIVERSIDAD DE TALCA	80	641	567	124		100	570	585	559	545	578	625	596	25	710	569		2,1	1%	55%	80%	9%	5%	49%	\$ 2.101.500
1775	1213	INGENIERIA EN CONSERVACION DE RECURSOS NATURALES	UNIVERSIDAD AUSTRAL DE CHILE	40	288	256	34		55	575	575	561	559	575	584	574	35	696	530		2,6	2%	62%	93%	13%	24%	42%	\$ 2.400.000
1306	1213	AGRONOMIA	UNIVERSIDAD DE CONCEPCION	85	474	416	73		128	550	568	536	548	559	573	561	30	709	530		2,2	2%	52%	74%	7%	21%	55%	\$ 2.247.800
3529	1213	AGRONOMIA	UNIVERSIDAD CATÓLICA DEL MAULE	65	429	380	46		65	545	571	535	552	558	568	560	19	626	539		2,8	0%	48%	78%	11%	11%	48%	\$ 2.146.000
1700	1213	AGRONOMIA	UNIVERSIDAD AUSTRAL DE CHILE	90	495	447	70		116	552	559	553	536	556	554	555	30	654	519		2,3	0%	64%	91%	19%	25%	51%	\$ 2.640.000
3070	1213	AGRONOMIA	UNIVERSIDAD DE LA FRONTERA	50	375	307	41		80	553	544	539	544	549	543	546	36	684	505		2,3	0%	56%	83%	8%	10%	45%	\$ 1.848.000
3069	1213	INGENIERIA EN RECURSOS NATURALES	UNIVERSIDAD DE LA FRONTERA	35	248	214	11		38	547	550	523	534	548	535	541	36	667	500		3,1	0%	66%	87%	3%	16%	39%	\$ 1.848.000
2531	1213	INGENIERIA AGRONOMICA	UNIVERSIDAD DE LA SERENA	50	273	244	44		55	539	552	538	531	546	573	551	31	648	515		1,9	0%	62%	82%	7%	11%	49%	\$ 2.013.600
2138	1213	INGENIERIA EN INDUSTRIA DE LA MADERA	U. TECNOLÓGICA METROPOLITANA	35	65	52	1		27	546	537	517	547	541	511	532	31	612	477		3,2	0%	56%	78%	0%	93%	59%	\$ 1.735.160
3402	1213	INGENIERIA FORESTAL	UNIVERSIDAD DE TALCA	50	279	254	18		70	531	548	507	529	540	552	541	20	622	510		3,6	0%	47%	73%	10%	6%	47%	\$ 2.101.500
1710	1213	INGENIERIA FORESTAL	UNIVERSIDAD AUSTRAL DE CHILE	30	239	203	26		50	526	533	514	532	530	540	528	29	600	497		2,2	0%	48%	64%	6%	28%	60%	\$ 2.400.000
1308	1213	INGENIERIA FORESTAL	UNIVERSIDAD DE CONCEPCIÓN	70	418	369	36		113	516	542	512	505	529	533	530	24	596	500		2,8	0%	46%	76%	5%	6%	68%	\$ 2.404.800
1310	1213	INGENIERIA AGROINDUSTRIAL	UNIVERSIDAD DE CONCEPCIÓN	40	163	136	12		41	508	548	516	511	528	542	536	35	669	500		2,7	2%	61%	80%	2%	2%	66%	\$ 2.207.800
1396	1213	INGENIERIA AGROINDUSTRIAL	UNIVERSIDAD DE CONCEPCIÓN	60	177	146	21		39	506	537	491	501	521	526	523	46	678	478		2,2	0%	77%	77%	0%	5%	49%	\$ 2.207.800
3532	1213	INGENIERIA FORESTAL	UNIVERSIDAD CATÓLICA DEL MAULE	55	256	225	11		55	498	538	490	487	518	574	536	17	593	514		3,4	0%	55%	80%	2%	9%	58%	\$ 2.146.000
2270	1213	AGRONOMIA	UNIVERSIDAD DE TARAPACA	50	187	129	34		51	502	533	484	497	518	580	538	46	666	460		1,8	0%	57%	78%	6%	4%	49%	\$ 1.870.000
3714	1213	AGRONOMIA	UNIVERSIDAD CATÓLICA DE TEMUCO	60	423	350	28		75	513	520	483	512	516	520	511	30	646	475		2,7	0%	67%	84%	7%	7%	57%	\$ 2.012.400
2346	1213	AGRONOMIA	UNIVERSIDAD ARTURO PRAT	25	65	50	11		20	500	518	514	515	509	502	508	30	592	477		2,8	0%	45%	80%	5%	20%	80%	\$ 1.938.000

ANEXO N°1. INFORMACIÓN COMPARATIVA DE CARRERAS DE UNIVERSIDADES DEL CONSEJO DE RECTORES. ADMISIÓN ORDINARIA 2008.

Código Carrera	CÓD COM	NOMBRE DE LA CARRERA	NOMBRE UNIVERSIDAD	Vac. Ofrec.	Postulaciones			Postul. 1ra Pref. 1.000 Mejores P.S.U.	P O S T U L A N T E S S E L E C C I O N A D O S																			
					Totales	Válidas	1ra Val.		Promedios por Prueba							Puntaje de Selección				N° Pjjes. Nacionales	Pref. Prom.	Tramo AFI N°5	Última Prom.	Rama. Educac. Cientif. Human.	Depend. Educac. Partic. Pagado	Región Metrop.	Sexo Mascul.	Arancel Anual (incluida la matrícula)
									N°	L y C.	Mat.	Cien- cias	Cs Soc e Hist	PSU	NEM	Prom.	D. Est.	Máx	Mín									
CARRERAS COMPARABLES CON LA UC																												
FACULTAD DE ARQUITECTURA, DISEÑO Y ESTUDIOS URBANOS																												
1204	1204	ARQUITECTURA	P. UNIVERSIDAD CATÓLICA DE CHILE	100	675	535	237	12	100	711	730	639	696	721	715	719	25	790	689	1	1,1	75%	88%	100%	80%	77%	44%	\$ 3.690.000
1101	1204	ARQUITECTURA, LICENCIATURA	UNIVERSIDAD DE CHILE	200	1003	808	286	5	206	669	677	635	686	673	674	676	22	772	653	2	1,6	19%	66%	97%	54%	77%	41%	\$ 2.377.200
1402	1204	ARQUITECTURA	P.U. CATÓLICA DE VALPARAÍSO	65	812	769	212	1	81	658	652	599	651	655	653	655	29	760	626		1,6	11%	69%	99%	56%	25%	49%	\$ 2.733.000
1519	1204	ARQUITECTURA	UNIVERSIDAD T. FEDERICO STA. MARÍA	40	668	647	91		50	617	650	575	603	633	650	640	24	723	621		2,2	8%	76%	98%	52%	32%	36%	\$ 2.525.000
1670	1204	ARQUITECTURA	UNIVERSIDAD DE SANTIAGO	60	778	591	77		77	634	609	580	634	622	674	646	10	681	634		2,0	0%	60%	90%	12%	90%	35%	\$ 2.337.150
2901	1204	ARQUITECTURA	UNIVERSIDAD DEL BIO-BIO	85	789	739	187		94	617	614	551	600	615	628	616	31	719	581		1,6	4%	66%	89%	19%	1%	57%	\$ 2.101.000
1380	1204	ARQUITECTURA	UNIVERSIDAD DE CONCEPCIÓN	75	812	777	154		100	607	618	555	600	612	626	615	25	713	588		1,8	1%	70%	87%	21%	10%	56%	\$ 2.307.800
1920	1204	ARQUITECTURA	UNIVERSIDAD DE VALPARAÍSO	80	767	738	94		108	600	594	548	596	597	615	602	19	689	579		2,6	2%	67%	91%	24%	19%	45%	\$ 2.366.000
2147	1204	ARQUITECTURA	U. TECNOLÓGICA METROPOLITANA	80	780	707	203		100	596	597	555	607	596	599	598	14	635	578		2,6	0%	53%	89%	18%	90%	50%	\$ 1.852.384
2515	1204	ARQUITECTURA	UNIVERSIDAD DE LA SERENA	80	492	461	129		80	585	591	543	576	588	590	587	30	676	552		1,5	0%	74%	90%	13%	4%	43%	\$ 2.013.600
3460	1204	ARQUITECTURA	UNIVERSIDAD DE TALCA	80	545	508	114		90	582	584	518	588	583	638	606	29	685	571		1,8	1%	59%	82%	8%	2%	44%	\$ 2.568.500
1733	1204	ARQUITECTURA	UNIVERSIDAD AUSTRAL DE CHILE	75	403	371	92		90	589	573	531	594	581	580	582	28	680	549		2,0	1%	64%	89%	13%	4%	61%	\$ 2.640.000
1840	1204	ARQUITECTURA	UNIVERSIDAD CATÓLICA DEL NORTE	80	474	418	87		115	554	564	516	552	559	584	566	34	670	524		1,9	2%	65%	78%	15%	10%	52%	\$ 2.369.000
2325	1204	ARQUITECTURA	UNIVERSIDAD ARTURO PRAT	55	128	91	22		34	535	549	504	537	542	549	544	40	648	501		1,9	0%	53%	59%	9%	9%	74%	\$ 1.907.000
3330	1204	ARQUITECTURA	UNIVERSIDAD DE MAGALLANES	25	92	74	26		33	532	540	503	523	536	568	544	52	697	458		1,6	0%	64%	61%	15%	9%	76%	\$ 2.583.000
3200	1204	ARQUITECTURA	UNIVERSIDAD DE LOS LAGOS	40	207	175	15		46	529	524	507	535	526	516	524	31	647	461		2,7	0%	72%	74%	2%	20%	72%	\$ 1.666.000
1206	1206	DISEÑO	P. UNIVERSIDAD CATÓLICA DE CHILE	100	856	594	215	2	104	702	688	598	670	695	684	690	23	790	663		1,2	42%	80%	98%	86%	82%	18%	\$ 3.280.000
1105	1206	DISEÑO, LICENCIATURA, M/DISEÑO GRAFICO/DISEÑO IND.	UNIVERSIDAD DE CHILE	130	972	671	220	1	136	676	648	615	660	662	666	663	21	770	643		1,6	9%	65%	98%	39%	81%	37%	\$ 2.377.200
1922	1206	DISEÑO DIURNO	UNIVERSIDAD DE VALPARAÍSO	82	906	840	141		102	611	578	551	590	594	615	602	21	712	580		2,0	1%	62%	90%	24%	18%	29%	\$ 2.146.000
3462	1206	DISEÑO	UNIVERSIDAD DE TALCA	50	542	473	92		70	566	561	527	567	564	625	588	29	726	562		2,3	1%	61%	81%	10%	3%	33%	\$ 2.164.000
1923	1206	DISEÑO VESPERTINO	UNIVERSIDAD DE VALPARAÍSO	44	218	197	26		56	563	544	524	566	554	559	557	20	613	531		2,6	0%	52%	80%	14%	14%	39%	\$ 2.146.000
2566	1206	DISEÑO	UNIVERSIDAD DE LA SERENA	50	463	387	47		55	557	544	497	557	551	585	561	25	642	537		2,5	0%	75%	89%	5%	5%	44%	\$ 1.831.600
1998	1206	DISEÑO DIURNO	UNIVERSIDAD DE VALPARAÍSO	30	143	126	14		40	531	530	499	535	530	533	532	26	615	503		2,8	0%	85%	85%	5%	13%	45%	\$ 2.146.000
3296	1206	DISEÑO	UNIVERSIDAD DE LOS LAGOS	35	187	138	9		30	521	500	456	512	511	483	501	36	591	443		3,0	0%	50%	73%	3%	17%	40%	\$ 1.666.000

ANEXO N°1. INFORMACIÓN COMPARATIVA DE CARRERAS DE UNIVERSIDADES DEL CONSEJO DE RECTORES. ADMISIÓN ORDINARIA 2008.

Código Carrera	CÓD COM	NOMBRE DE LA CARRERA	NOMBRE UNIVERSIDAD	Vac. Ofrec.	Postulaciones			Postul. 1ra Pref. 1.000 Mejores P.S.U.	P O S T U L A N T E S S E L E C C I O N A D O S																		
					Totales	Válidas	1ra Val.		Promedios por Prueba						Puntaje de Selección				N° Pjjes. Nacio- nales	Pref. Prom.	Tramo AFI N°5	Última Prom.	Rama. Educac. Cientif. Human.	Depend. Educac. Partic. Pagado	Región Metrop.	Sexo Mascul.	Arancel Anual (incluida la matrícula)
									N°	Ly C.	Mat.	Cien- cias	Cs Soc e Hist	PSU	NEM	Prom.	D. Est.	Máx									
CARRERAS COMPARABLES CON LA UC																											
FACULTAD DE ARTES																											
1207	1207	ACTUACIÓN	P. UNIVERSIDAD CATÓLICA DE CHILE	40	214	92	69	1	41	695	648	615	686	672	678	703	24	782	668	1,0	29%	73%	100%	73%	78%	41%	\$ 2.620.000
1103	1207	LIC EN ARTES M/ACTUACION TEATRAL	UNIVERSIDAD DE CHILE	20	186	39	30	1	23	687	629	633	666	658	663	664	38	765	622	1,0	17%	52%	100%	52%	83%	57%	\$ 1.712.700
1104	1207	LIC EN ARTES M/DISEÑO TEATRAL	UNIVERSIDAD DE CHILE	20	245	161	49		23	690	617	587	681	653	637	662	14	697	646	1,4	4%	48%	96%	48%	74%	17%	\$ 1.712.700
1928	1207	ACTUACION TEATRAL	UNIVERSIDAD DE VALPARAISO	40	169	57	46		45	578	519	492	562	548	552	617	39	695	544	1,1	0%	47%	93%	22%	20%	9%	\$ 2.026.000
2697	1207	TEATRO, LIC EN ARTE ESCENICO	UNIVERSIDAD DE PLAYA ANCHA	20	131	31	20		21	582	533	553	583	558	578	659	40	719	569	1,1	0%	52%	76%	10%	33%	24%	\$ 1.578.000
1111	1205	LIC EN ARTES M/ ARTES PLASTICAS	UNIVERSIDAD DE CHILE	75	545	343	104		78	686	597	572	668	641	643	660	23	750	636	1,5	6%	54%	96%	35%	76%	23%	\$ 1.712.700
1116	1205	LIC EN ARTES M/TEORIA-HISTORIA ARTE	UNIVERSIDAD DE CHILE	40	277	212	37		43	682	572	581	692	627	626	657	18	740	636	2,1	0%	53%	91%	28%	72%	21%	\$ 1.712.700
1205	1205	ARTE	P. UNIVERSIDAD CATÓLICA DE CHILE	75	487	340	84		95	657	650	584	654	654	656	654	23	751	631	1,8	12%	74%	99%	82%	86%	18%	\$ 2.620.000
1404	1205	ARTE	P.U. CATÓLICA DE VALPARAÍSO	20	444	377	69		32	661	611	587	637	636	621	633	23	688	607	2,1	3%	63%	100%	44%	41%	34%	\$ 2.320.000
2632	1205	LICENCIATURA EN ARTE	UNIVERSIDAD DE PLAYA ANCHA	20	382	328	40		40	611	566	526	599	589	555	585	19	652	562	2,6	0%	50%	93%	28%	50%	28%	\$ 1.615.000
1259	1259	MÚSICA	P. UNIVERSIDAD CATÓLICA DE CHILE	20	124	24	20		21	674	646	627	668	660	636	673	32	739	618	1,1	19%	52%	95%	81%	67%	71%	\$ 3.050.000
1117	1259	LIC EN ARTES M/TEORIA DE LA MUSICA	UNIVERSIDAD DE CHILE	23	197	105	52	1	26	694	634	645	691	664	655	676	36	782	639	1,2	15%	46%	96%	62%	73%	69%	\$ 1.712.700
2546	1259	LICENCIATURA EN MUSICA	UNIVERSIDAD DE LA SERENA	20	222	192	45		25	588	548	525	587	568	573	572	21	620	550	2,0	0%	72%	76%	4%	16%	68%	\$ 1.831.600
1913	1259	MUSICA	UNIVERSIDAD DE VALPARAÍSO	35	164	28	23		26	553	541	513	535	547	510	536	43	640	471	1,1	0%	23%	69%	12%	4%	81%	\$ 1.756.000

ANEXO N°1. INFORMACIÓN COMPARATIVA DE CARRERAS DE UNIVERSIDADES DEL CONSEJO DE RECTORES. ADMISIÓN ORDINARIA 2008.

Código Carrera	CÓD COM	NOMBRE DE LA CARRERA	NOMBRE UNIVERSIDAD	Vac. Ofrec.	Postulaciones			Postul. 1ra Pref. 1.000 Mejores P.S.U.	P O S T U L A N T E S S E L E C C I O N A D O S																			
					Totales	Válidas	1ra Val.		Promedios por Prueba						Puntaje de Selección				N° Pjjes. Nacionales	Pref. Prom.	Tramo AFI N°5	Última Prom.	Rama. Educac. Cientif. Humanif.	Depend. Educac. Partic. Pagado	Región Metrop.	Sexo Mascul.	Arancel Anual (incluida la matrícula)	
									N°	Ly C.	Mat.	Cien- cias	Cs Soc e Hist	PSU	NEM	Prom.	D. Est.	Máx										Mín
CARRERAS COMPARABLES CON LA UC																												
FACULTAD DE CIENCIAS BIOLÓGICAS																												
1210	1210	BIOQUÍMICA	P. UNIVERSIDAD CATÓLICA DE CHILE	30	334	282	67	5	36	720	735	742	674	728	741	737	24	795	708	1	1,8	75%	89%	97%	61%	75%	50%	\$ 3.050.000
1130	1210	BIOQUÍMICA, LICENCIATURA	UNIVERSIDAD DE CHILE	42	468	399	86	3	46	714	708	730	660	711	731	721	20	803	701		1,9	57%	78%	100%	30%	70%	67%	\$ 2.417.700
1641	1210	BIOQUÍMICA, LICENCIATURA	UNIVERSIDAD DE SANTIAGO	30	773	717	107		38	671	673	683	609	672	664	673	14	722	657		2,3	13%	61%	97%	16%	79%	61%	\$ 1.924.000
1348	1210	BIOQUÍMICA	UNIVERSIDAD DE CONCEPCIÓN	55	523	503	76	1	68	656	664	654	627	660	701	670	22	740	646		2,0	7%	75%	97%	25%	4%	54%	\$ 2.304.800
1412	1210	BIOQUÍMICO	P.U. CATÓLICA DE VALPARAÍSO	45	427	412	69	1	64	629	626	634	585	627	690	645	28	764	616		2,1	6%	78%	95%	14%	11%	34%	\$ 2.065.000
1702	1210	BIOQUÍMICA	UNIVERSIDAD AUSTRAL DE CHILE	40	350	337	51	1	50	612	618	637	584	615	683	643	28	738	610		2,0	2%	78%	92%	16%	4%	48%	\$ 2.130.000
2458	1210	BIOQUÍMICA	UNIVERSIDAD DE ANTOFAGASTA	35	263	254	18		55	554	580	561	543	567	603	581	40	685	537		2,4	0%	71%	93%	11%	11%	36%	\$ 2.295.000
1211	1211	BIOLOGÍA	P. UNIVERSIDAD CATÓLICA DE CHILE	70	405	338	69		83	656	669	687	639	663	682	676	19	743	653		2,0	16%	61%	99%	42%	71%	52%	\$ 2.320.000
1132	1211	LIC EN CIENCIAS M/ BIOLOGIA	UNIVERSIDAD DE CHILE	35	291	220	33		40	677	670	694	644	673	673	679	23	749	649		2,0	15%	60%	98%	35%	83%	68%	\$ 2.063.700
1129	1211	BIOLOGIA CON M/MEDIO AMBIENTE, LIC.	UNIVERSIDAD DE CHILE	35	288	214	46	2	40	675	666	692	652	670	663	675	32	760	647		1,8	18%	55%	98%	35%	78%	40%	\$ 2.228.700
1410	1211	BIOLOGO	P.U. CATÓLICA DE VALPARAÍSO	30	310	287	54		51	620	610	615	594	615	617	616	30	729	590		2,6	4%	59%	94%	20%	29%	53%	\$ 1.896.000
1975	1211	LICENCIATURA EN CIENCIAS M/BIOLOGIA O QUIMICA	UNIVERSIDAD DE VALPARAÍSO	20	286	279	9		28	583	597	591	533	590	661	613	20	675	593		4,0	0%	68%	93%	7%	29%	25%	\$ 1.856.000
1314	1211	BIOLOGIA	UNIVERSIDAD DE CONCEPCIÓN	75	518	486	61	1	129	576	585	579	561	581	610	589	30	758	556		2,9	1%	58%	88%	12%	13%	41%	\$ 1.907.800
1711	1211	LIC EN CIENCIAS BIOLOGICAS	UNIVERSIDAD AUSTRAL DE CHILE	50	260	239	26		65	567	564	569	559	566	623	586	27	682	556		3,0	0%	66%	92%	6%	8%	29%	\$ 2.130.000
3717	1211	BIOLOGIA EN GESTION DE REC NATURAL	UNIVERSIDAD CATÓLICA DE TEMUCO	30	202	176	6		38	537	515	528	576	526	535	530	37	643	476		3,5	0%	61%	92%	3%	11%	26%	\$ 1.547.800
2459	1211	LICENCIATURA EN BIOLOGIA	UNIVERSIDAD DE ANTOFAGASTA	35	134	129	15		51	520	505	493	472	512	541	522	41	617	438		2,9	0%	51%	73%	10%	6%	35%	\$ 2.015.000
2327	1211	LICENCIATURA EN CIENCIAS BIOLOGICAS	UNIVERSIDAD ARTURO PRAT	25	52	46	4		12	497	502	498	0	499	537	514	31	577	479		2,5	0%	50%	75%	0%	25%	17%	\$ 1.715.000
1212	1212	BIOLOGÍA MARINA	P. UNIVERSIDAD CATÓLICA DE CHILE	35	277	185	36		42	641	646	639	606	643	663	648	16	697	629		2,1	5%	71%	98%	43%	81%	52%	\$ 3.360.000
1980	1212	BIOLOGIA MARINA	UNIVERSIDAD DE VALPARAÍSO	30	401	379	63		53	595	584	592	568	590	606	595	24	673	568		2,7	0%	74%	94%	19%	42%	42%	\$ 1.666.000
1701	1212	BIOLOGIA MARINA	UNIVERSIDAD AUSTRAL DE CHILE	45	395	355	41		55	567	568	557	555	567	610	581	24	638	555		2,5	0%	65%	89%	15%	22%	33%	\$ 2.130.000
1313	1212	BIOLOGIA MARINA	UNIVERSIDAD DE CONCEPCIÓN	65	605	553	54		150	548	563	540	528	556	597	565	24	668	534		2,9	1%	63%	92%	5%	18%	30%	\$ 2.077.800
1880	1212	BIOLOGIA MARINA	UNIVERSIDAD CATÓLICA DEL NORTE	40	328	282	27		70	551	548	539	535	550	580	557	33	655	520		2,8	0%	73%	87%	7%	21%	39%	\$ 2.159.000
3336	1212	BIOLOGIA MARINA	UNIVERSIDAD DE MAGALLANES	20	78	60	13		22	532	530	523	536	531	547	534	51	670	471		2,0	0%	77%	77%	18%	9%	50%	\$ 2.192.000
3602	1212	BIOLOGIA MARINA	U.C. DE LA SANTÍSIMA CONCEPCIÓN	60	535	488	51		131	520	522	502	505	521	547	531	23	598	500		3,4	0%	58%	83%	5%	4%	32%	\$ 1.848.600
2307	1212	BIOLOGIA MARINA	UNIVERSIDAD ARTURO PRAT	30	50	41	0		11	514	519	495	0	517	513	511	17	551	484		3,7	0%	82%	91%	18%	36%	36%	\$ 1.734.000
3226	1212	BIOLOGIA MARINA	UNIVERSIDAD DE LOS LAGOS	35	177	138	13		33	519	514	496	514	516	531	514	29	596	468		2,6	0%	70%	79%	6%	9%	33%	\$ 1.666.000

ANEXO N°1. INFORMACIÓN COMPARATIVA DE CARRERAS DE UNIVERSIDADES DEL CONSEJO DE RECTORES. ADMISIÓN ORDINARIA 2008.

Código Carrera	CÓD COM	NOMBRE DE LA CARRERA	NOMBRE UNIVERSIDAD	Vac. Ofrec.	Postulaciones			Postul. 1ra Pref. 1.000 Mejores P.S.U.	P O S T U L A N T E S S E L E C C I O N A D O S																			
					Totales	Válidas	1ra Val.		Promedios por Prueba						Puntaje de Selección				N° Pjjes. Nacionales	Pref. Prom.	Tramo AFI N°5	Última Prom.	Rama. Educac. Cientif. Human.	Depend. Educac. Partic. Pagado	Región Metrop.	Sexo Mascul.	Arancel Anual (incluida la matrícula)	
									N°	Ly C.	Mat.	Ciencias	Cs Soc e Hist	PSU	NEM	Prom.	D. Est.	Máx										Mín
CARRERAS COMPARABLES CON LA UC																												
FACULTAD DE CIENCIAS ECONÓMICAS Y ADMINISTRATIVAS																												
1214	1214	INGENIERÍA COMERCIAL	P. UNIVERSIDAD CATÓLICA DE CHILE	235	1705	1464	719	76	245	718	778	648	709	748	728	751	21	812	725	9	1,1	93%	84%	100%	93%	82%	51%	\$ 3.820.000
1142	1214	INGENIERÍA COMERCIAL, LICENCIATURA	UNIVERSIDAD DE CHILE	225	2529	2173	749	22	281	690	737	650	687	714	707	719	17	817	702	2	1,7	65%	75%	99%	63%	77%	58%	\$ 3.159.700
1573	1214	INGENIERÍA COMERCIAL	UNIVERSIDAD T. FEDERICO STA. MARÍA	30	1443	1418	219		50	676	700	647	668	688	684	689	8	716	680		2,7	24%	54%	98%	56%	74%	60%	\$ 2.750.000
1520	1214	INGENIERÍA COMERCIAL	UNIVERSIDAD T. FEDERICO STA. MARÍA	35	930	905	142		55	635	675	608	635	655	688	667	12	697	651		1,9	5%	76%	96%	27%	25%	45%	\$ 2.525.000
1635	1214	INGENIERÍA COMERCIAL	UNIVERSIDAD DE SANTIAGO	120	1253	981	174		155	648	655	583	649	651	682	662	12	711	649		2,9	7%	61%	87%	26%	86%	54%	\$ 2.586.350
1405	1214	INGENIERÍA COMERCIAL	P.U. CATÓLICA DE VALPARAISO	95	1416	1329	329		170	646	649	590	649	648	655	649	25	772	624	1	2,1	6%	65%	91%	46%	18%	60%	\$ 2.733.000
1319	1214	INGENIERÍA COMERCIAL	UNIVERSIDAD DE CONCEPCION	120	1474	1385	332	1	171	602	636	570	608	619	637	627	28	749	600		2,0	4%	69%	90%	27%	8%	53%	\$ 2.559.800
2148	1214	INGENIERÍA COMERCIAL	U. TECNOLÓGICA METROPOLITANA	70	1083	981	219		80	616	619	584	613	617	626	619	16	670	599		3,1	0%	49%	76%	14%	93%	44%	\$ 1.852.384
1995	1214	INGENIERÍA COMERCIAL	UNIVERSIDAD DE VALPARAISO	80	840	825	98		98	606	615	553	605	610	627	615	14	675	598		3,2	0%	64%	84%	18%	79%	37%	\$ 1.956.000
1960	1214	INGENIERÍA COMERCIAL	UNIVERSIDAD DE VALPARAISO	140	1219	1191	172		178	589	609	546	597	599	616	605	17	663	583		2,7	0%	67%	90%	27%	16%	54%	\$ 1.956.000
1709	1214	INGENIERÍA COMERCIAL	UNIVERSIDAD AUSTRAL DE CHILE	80	626	595	115		100	585	598	547	597	592	629	604	32	683	559		1,8	0%	77%	86%	20%	8%	52%	\$ 2.400.000
3418	1214	INGENIERÍA COMERCIAL	UNIVERSIDAD DE TALCA	110	806	733	179		130	586	596	521	579	591	667	621	29	716	589		1,9	4%	60%	62%	12%	2%	31%	\$ 2.101.500
1330	1214	INGENIERÍA COMERCIAL	UNIVERSIDAD DE CONCEPCIÓN	50	430	406	72		67	576	596	552	590	586	628	600	26	683	571		2,0	0%	54%	76%	1%	10%	55%	\$ 2.559.800
1846	1214	INGENIERÍA COMERCIAL	UNIVERSIDAD CATÓLICA DEL NORTE	70	539	480	122		110	573	588	535	565	581	609	588	34	681	545		1,5	0%	79%	77%	28%	5%	45%	\$ 2.369.000
1884	1214	INGENIERÍA COMERCIAL	UNIVERSIDAD CATÓLICA DEL NORTE	80	633	604	127		111	575	587	537	572	581	620	592	26	696	560		2,0	0%	68%	81%	13%	13%	44%	\$ 2.369.000
3085	1214	INGENIERÍA COMERCIAL	UNIVERSIDAD DE LA FRONTERA	70	461	405	100		100	572	584	524	582	578	587	582	33	688	542		1,6	0%	61%	70%	12%	12%	49%	\$ 2.025.000
2567	1214	INGENIERÍA COMERCIAL	UNIVERSIDAD DE LA SERENA	60	729	687	116		65	552	583	512	572	567	635	590	22	691	565		1,8	0%	57%	71%	2%	5%	49%	\$ 2.013.600
1955	1214	INGENIERÍA COMERCIAL	UNIVERSIDAD DE VALPARAISO	60	231	222	31		70	545	564	516	566	555	567	560	23	645	530		3,0	0%	51%	70%	17%	21%	56%	\$ 1.956.000
2949	1214	INGENIERÍA COMERCIAL	UNIVERSIDAD DEL BIO-BIO	80	1022	911	126		96	546	563	503	548	554	644	586	17	655	568		2,0	0%	64%	45%	8%	1%	45%	\$ 1.941.000
2959	1214	INGENIERÍA COMERCIAL	UNIVERSIDAD DEL BIO-BIO	50	432	389	64		60	546	560	519	568	553	637	586	26	665	552		2,0	0%	50%	37%	0%	0%	60%	\$ 1.941.000
1778	1214	INGENIERÍA COMERCIAL	UNIVERSIDAD AUSTRAL DE CHILE	60	328	308	51		75	538	561	493	537	550	562	554	31	659	519		2,3	0%	71%	73%	7%	7%	55%	\$ 2.400.000
3612	1214	INGENIERÍA COMERCIAL	U.C. DE LA SANTÍSIMA CONCEPCIÓN	90	1003	931	86		155	542	553	504	548	547	601	569	22	672	545		2,8	0%	58%	72%	10%	6%	41%	\$ 2.011.600
3309	1214	INGENIERÍA COMERCIAL	UNIVERSIDAD DE MAGALLANES	25	94	69	20		28	530	555	521	533	542	585	558	48	641	454		1,8	0%	54%	57%	11%	14%	43%	\$ 2.597.000
3720	1214	INGENIERÍA COMERCIAL	UNIVERSIDAD CATÓLICA DE TEMUCO	60	525	464	42		90	523	539	480	515	531	554	540	28	643	508		2,5	0%	67%	61%	6%	7%	48%	\$ 2.012.400
2205	1214	INGENIERÍA COMERCIAL	UNIVERSIDAD DE TARAPACA	45	296	234	52		56	512	548	488	521	530	590	555	50	682	504		1,6	0%	61%	66%	14%	2%	63%	\$ 1.790.000
3212	1214	INGENIERÍA COMERCIAL	UNIVERSIDAD DE LOS LAGOS	40	203	155	36		59	519	538	489	537	529	532	532	42	643	458		2,0	0%	71%	61%	3%	5%	54%	\$ 1.666.000
2313	1214	INGENIERÍA COMERCIAL	UNIVERSIDAD ARTURO PRAT	50	241	198	37		58	501	536	490	513	519	540	529	43	661	480		2,2	0%	72%	60%	2%	24%	55%	\$ 1.797.000

ANEXO N°1. INFORMACIÓN COMPARATIVA DE CARRERAS DE UNIVERSIDADES DEL CONSEJO DE RECTORES. ADMISIÓN ORDINARIA 2008.

Código Carrera	CÓD COM	NOMBRE DE LA CARRERA	NOMBRE UNIVERSIDAD	Vac. Ofrec.	Postulaciones			Postul. 1ra Pref. 1.000 Mejores P.S.U.	POSTULANTES SELECCIONADOS																			
					Totales	Válidas	1ra Val.		Promedios por Prueba						Puntaje de Selección				N° Pjjes. Nacionales	Pref. Prom.	Tramo AFI N°5	Última Prom.	Rama. Educac. Cientif. Human.	Depend. Educac. Partic. Pagado	Región Metrop.	Sexo Mascul.	Arancel Anual (incluida la matrícula)	
									N°	Ly C.	Mat.	Ciencias	Cs Soc e Hist	PSU	NEM	Prom.	D. Est.	Máx										Mín
CARRERAS COMPARABLES CON LA UC																												
FACULTAD DE CIENCIAS SOCIALES																												
1217	1217	PSICOLOGÍA	P. UNIVERSIDAD CATÓLICA DE CHILE	90	738	509	244	5	100	728	699	657	715	714	725	717	22	803	691	1	1,2	63%	66%	98%	80%	75%	28%	\$ 3.360.000
1169	1217	PSICOLOGIA, LICENCIATURA	UNIVERSIDAD DE CHILE	50	884	603	193	1	52	736	668	673	696	702	694	701	14	733	684		1,5	54%	60%	96%	42%	83%	46%	\$ 2.008.700
1440	1217	PSICOLOGIA	P.U. CATÓLICA DE VALPARAÍSO	50	1132	999	310		84	692	626	614	679	659	682	675	24	753	647		1,5	14%	76%	96%	48%	10%	39%	\$ 2.733.000
1660	1217	PSICOLOGIA	UNIVERSIDAD DE SANTIAGO	60	882	569	104		73	689	618	595	663	653	671	663	10	698	649		2,4	4%	55%	86%	18%	81%	26%	\$ 1.994.250
1367	1217	PSICOLOGIA	UNIVERSIDAD DE CONCEPCIÓN	65	738	609	202		80	666	635	611	615	651	664	647	20	711	619		1,7	5%	53%	93%	29%	4%	31%	\$ 2.168.800
3064	1217	PSICOLOGIA	UNIVERSIDAD DE LA FRONTERA	50	841	736	183		60	662	596	584	640	629	625	633	32	758	601		1,7	5%	58%	98%	13%	5%	45%	\$ 1.791.000
1945	1217	PSICOLOGIA	UNIVERSIDAD DE VALPARAÍSO	90	1144	1081	169		114	649	585	571	641	617	644	633	17	713	614		2,4	0%	65%	89%	31%	18%	37%	\$ 1.866.000
3504	1217	PSICOLOGIA MENCIONES	UNIVERSIDAD CATÓLICA DEL MAULE	60	486	418	73		60	609	587	569	553	598	630	602	21	679	581		3,0	0%	40%	87%	10%	3%	22%	\$ 2.282.000
3441	1217	PSICOLOGIA	UNIVERSIDAD DE TALCA	70	904	825	145		90	614	581	552	601	597	678	630	29	767	605		2,5	2%	64%	78%	12%	3%	30%	\$ 2.347.000
2564	1217	PSICOLOGIA	UNIVERSIDAD DE LA SERENA	45	715	623	136		50	613	578	556	617	595	644	614	25	679	590		2,2	0%	64%	82%	8%	6%	40%	\$ 2.013.600
2967	1217	PSICOLOGIA	UNIVERSIDAD DEL BIO-BIO	40	779	673	136		44	607	556	543	637	582	661	627	16	690	611		2,1	0%	61%	73%	9%	2%	41%	\$ 2.101.000
1861	1217	PSICOLOGIA	UNIVERSIDAD CATÓLICA DEL NORTE	70	643	556	144		105	600	559	527	585	580	608	593	33	768	552		1,6	1%	57%	86%	13%	7%	39%	\$ 2.159.000
1788	1217	PSICOLOGIA	UNIVERSIDAD AUSTRAL DE CHILE	60	562	472	99		75	593	553	535	582	573	626	590	22	660	566		2,5	0%	69%	87%	8%	9%	31%	\$ 2.400.000
2294	1217	PSICOLOGIA	UNIVERSIDAD DE TARAPACA	60	226	151	32		51	574	530	485	550	552	525	540	49	675	436		2,0	0%	73%	84%	0%	4%	51%	\$ 1.840.000
2220	1217	PSICOLOGIA	UNIVERSIDAD DE TARAPACA	75	416	274	50		95	551	527	470	543	539	557	546	46	686	455		2,2	0%	60%	81%	9%	8%	35%	\$ 1.790.000
3378	1217	PSICOLOGIA	UNIVERSIDAD DE MAGALLANES	50	204	154	25		57	551	509	456	544	530	530	531	46	681	457		2,9	0%	63%	79%	5%	21%	35%	\$ 2.561.000
2361	1217	PSICOLOGIA	UNIVERSIDAD ARTURO PRAT	50	218	172	33		65	529	494	479	536	511	561	541	23	600	510		2,9	0%	55%	75%	2%	23%	31%	\$ 1.875.000
2370	1217	PSICOLOGIA	UNIVERSIDAD ARTURO PRAT	50	251	200	40		65	529	487	481	536	508	541	530	42	680	485		2,1	0%	69%	68%	0%	11%	48%	\$ 1.875.000
1218	1218	TRABAJO SOCIAL	P. UNIVERSIDAD CATÓLICA DE CHILE	40	567	275	79		48	672	617	552	677	645	676	661	9	694	651		2,0	4%	60%	94%	31%	88%	19%	\$ 2.620.000
2143	1218	TRABAJO SOCIAL	U. TECNOLÓGICA METROPOLITANA	30	463	128	22		35	636	570	529	658	603	625	633	15	700	618		2,5	0%	51%	91%	6%	94%	11%	\$ 1.642.613
1408	1218	TRABAJO SOCIAL	P.U. CATÓLICA DE VALPARAÍSO	45	1054	863	158		58	624	578	517	634	601	647	617	24	732	598		2,0	2%	66%	90%	14%	14%	14%	\$ 1.657.000
1325	1218	TRABAJO SOCIAL	UNIVERSIDAD DE CONCEPCIÓN	70	1076	896	144		93	603	558	541	607	580	594	589	17	710	571		2,6	1%	59%	89%	11%	12%	22%	\$ 1.554.800
1931	1218	TRABAJO SOCIAL	UNIVERSIDAD DE VALPARAÍSO	100	1302	1150	199		128	600	545	524	628	572	586	595	17	699	577		2,7	0%	55%	92%	13%	28%	34%	\$ 1.456.000
3067	1218	SERVICIO SOCIAL	UNIVERSIDAD DE LA FRONTERA	40	603	456	41		60	579	530	524	574	555	571	564	23	682	542		2,3	0%	58%	85%	0%	5%	23%	\$ 1.398.000
3552	1218	TRABAJO SOCIAL	UNIVERSIDAD CATÓLICA DEL MAULE	55	635	523	91		55	575	534	490	584	554	624	583	18	636	565		2,2	0%	56%	67%	5%	5%	18%	\$ 1.739.000
3650	1218	TRABAJO SOCIAL	U.C. DE LA SANTÍSIMA CONCEPCIÓN	85	909	721	44		130	549	520	477	564	535	574	554	12	606	538		3,7	0%	46%	72%	5%	7%	24%	\$ 1.521.600
2910	1218	TRABAJO SOCIAL	UNIVERSIDAD DEL BIO-BIO	40	875	692	65		44	563	505	472	560	534	628	583	19	671	565		2,8	0%	55%	68%	2%	7%	23%	\$ 1.595.000
2966	1218	TRABAJO SOCIAL	UNIVERSIDAD DEL BIO-BIO	45	564	419	62		54	559	509	467	551	534	664	595	19	642	570		2,0	0%	67%	63%	0%	0%	11%	\$ 1.595.000
3704	1218	TRABAJO SOCIAL	UNIVERSIDAD CATÓLICA DE TEMUCO	65	794	623	58		110	544	509	487	544	527	545	537	23	603	507		3,0	0%	67%	83%	2%	10%	25%	\$ 1.547.800
2743	1218	TRABAJO SOCIAL	UNIVERSIDAD DE ATACAMA	40	280	189	25		48	533	505	481	547	519	503	521	33	610	480		2,3	0%	81%	52%	0%	0%	29%	\$ 1.412.000
3335	1218	TRABAJO SOCIAL	UNIVERSIDAD DE MAGALLANES	20	137	75	7		23	523	500	422	519	512	504	511	46	632	458		2,9	0%	65%	87%	13%	39%	30%	\$ 1.826.000
2297	1218	TRABAJO SOCIAL	UNIVERSIDAD DE TARAPACA	40	168	116	12		20	519	503	468	522	511	489	507	32	561	452		1,7	0%	45%	75%	0%	15%	30%	\$ 1.390.000
2417	1218	SERVICIO SOCIAL	UNIVERSIDAD DE ANTOFAGASTA	40	416	348	74		70	525	492	469	532	509	547	528	24	619	497		1,7	0%	64%	66%	6%	3%	26%	\$ 1.715.000
2207	1218	TRABAJO SOCIAL	UNIVERSIDAD DE TARAPACA	70	489	307	63		80	516	499	468	509	507	588	538	39	734	479		1,7	0%	61%	74%	3%	1%	23%	\$ 1.390.000
3261	1218	TRABAJO SOCIAL	UNIVERSIDAD DE LOS LAGOS	35	298	178	19		50	516	489	478	519	503	484	502	34	577	439		2,5	0%	52%	70%	0%	4%	22%	\$ 1.236.000
2359	1218	TRABAJO SOCIAL	UNIVERSIDAD ARTURO PRAT	40	228	161	23		42	518	472	461	525	495	502	508	36	639	476		2,2	0%	67%	76%	0%	21%	26%	\$ 1.643.000

ANEXO N° 1. INFORMACIÓN COMPARATIVA DE CARRERAS DE UNIVERSIDADES DEL CONSEJO DE RECTORES. ADMISIÓN ORDINARIA 2008.

Código Carrera	CÓD COM	NOMBRE DE LA CARRERA	NOMBRE UNIVERSIDAD	Vac. Ofrec.	Postulaciones			Postul. 1ra Pref. 1.000 Mejores P.S.U.	P O S T U L A N T E S S E L E C C I O N A D O S																			
					Totales	Válidas	1ra Val.		Promedios por Prueba						Puntaje de Selección				N° Pjjes. Nacionales	Pref. Prom.	Tramo AFI N°5	Última Prom.	Rama. Educac. Cientif. Human.	Depend. Educac. Partic. Pagado	Región Metrop.	Sexo Mascul.	Arancel Anual (incluida la matrícula)	
									N°	L.y C.	Mat.	Ciencias	Cs Soc e Hist	PSU	NEM	Prom.	D. Est.	Máx										Min
CARRERAS COMPARABLES CON LA UC																												
FACULTAD DE CIENCIAS SOCIALES																												
1219	1219	SOCIOLOGIA	P. UNIVERSIDAD CATOLICA DE CHILE	47	528	395	102	4	54	720	695	627	751	708	702	714	27	791	687	2	1,3	50%	76%	100%	80%	78%	50%	\$ 3.050.000
1170	1219	SOCIOLOGIA, LICENCIATURA	UNIVERSIDAD DE CHILE	40	601	425	142	6	40	750	690	617	741	720	715	723	26	788	692		1,2	70%	78%	100%	48%	75%	48%	\$ 2.008.700
1377	1219	SOCIOLOGIA	UNIVERSIDAD DE CONCEPCIÓN	65	969	905	161		75	646	603	540	686	625	611	638	25	739	613		1,8	3%	63%	92%	25%	24%	55%	\$ 1.873.800
1912	1219	SOCIOLOGIA	UNIVERSIDAD DE VALPARAISO	40	922	865	127		59	647	596	574	684	621	645	647	21	724	626		2,2	2%	68%	95%	27%	27%	63%	\$ 1.756.000
2696	1219	SOCIOLOGIA	UNIVERSIDAD DE PLAYA ANCHA	30	647	583	66		60	623	566	522	641	594	561	595	15	641	577		3,1	0%	55%	88%	12%	30%	50%	\$ 1.717.000
3092	1219	SOCIOLOGIA	UNIVERSIDAD DE LA FRONTERA	35	533	464	46		55	617	546	521	632	581	538	586	21	653	562		2,1	0%	60%	89%	7%	5%	56%	\$ 1.695.000
3742	1219	SOCIOLOGIA	UNIVERSIDAD CATÓLICA DE TEMUCO	50	598	514	30		80	568	513	491	582	540	554	551	24	645	522		3,0	0%	70%	83%	4%	14%	51%	\$ 1.789.200
2315	1219	SOCIOLOGIA	UNIVERSIDAD ARTURO PRAT	40	190	146	17		35	535	497	458	581	516	500	528	25	599	503		2,4	0%	63%	66%	0%	11%	60%	\$ 1.673.000

ANEXO N°1. INFORMACIÓN COMPARATIVA DE CARRERAS DE UNIVERSIDADES DEL CONSEJO DE RECTORES. ADMISIÓN ORDINARIA 2008.

Código Carrera	CÓD COM	NOMBRE DE LA CARRERA	NOMBRE UNIVERSIDAD	Vac. Ofrec.	Postulaciones			Postul. 1ra Pref. 1.000 Mejores P.S.U.	P O S T U L A N T E S S E L E C C I O N A D O S																		
					Totales	Válidas	1ra Val.		Promedios por Prueba						Puntaje de Selección				N° Pajes Nacionales	Pref. Prom.	Tramo AFI N°5	Última Prom.	Rama. Educac. Cientif. Human.	Depend. Educac. Partic. Pagado	Región Metrop.	Sexo Mascul.	Arancel Anual (incluida la matrícula)
									N°	L y C.	Mat.	Cien- cias	Cs Soc e Hist	PSU	NEM	Prom.	D. Est.	Máx									
CARRERAS COMPARABLES CON LA UC																											
FACULTAD DE COMUNICACIONES																											
1246	1246	PERIODISMO Y DIRECCIÓN AUDIOVISUAL	P. UNIVERSIDAD CATÓLICA DE CHILE	110	524	412	144	1	121	697	656	615	683	677	675	677	29	760	642	1,6	29%	76%	98%	79%	75%	37%	\$ 3.280.000
1168	1246	PERIODISMO, LICENCIATURA	UNIVERSIDAD DE CHILE	65	458	351	110		65	700	622	561	710	661	674	678	18	746	654	1,5	9%	71%	98%	38%	62%	35%	\$ 2.084.200
1407	1246	PERIODISMO	P.U. CATÓLICA DE VALPARAÍSO	40	442	398	99		63	665	596	529	652	631	644	637	28	749	607	1,8	5%	71%	98%	49%	19%	35%	\$ 2.320.000
1655	1246	PERIODISMO	UNIVERSIDAD DE SANTIAGO	50	479	367	39		70	669	580	557	676	625	609	647	10	682	631	3,0	0%	57%	87%	27%	89%	40%	\$ 1.994.250
1331	1246	PERIODISMO	UNIVERSIDAD DE CONCEPCIÓN	50	448	392	56		86	604	562	514	606	583	584	589	33	724	549	2,7	1%	70%	87%	17%	10%	52%	\$ 2.077.800
2682	1246	PERIODISMO, LICENCIATURA EN COMUNICACION SOCIAL	UNIVERSIDAD DE PLAYA ANCHA	30	315	287	31		61	598	527	481	599	563	563	577	25	698	546	2,7	0%	48%	77%	16%	16%	39%	\$ 1.813.000
2565	1246	PERIODISMO	UNIVERSIDAD DE LA SERENA	45	342	288	29		50	584	529	487	605	557	560	577	25	689	548	2,3	2%	80%	92%	10%	12%	46%	\$ 2.013.600
1756	1246	PERIODISMO	UNIVERSIDAD AUSTRAL DE CHILE	50	272	223	24		65	573	512	478	578	542	549	554	21	623	531	2,7	0%	60%	80%	18%	9%	40%	\$ 2.130.000
3611	1246	PERIODISMO	U.C. DE LA SANTÍSIMA CONCEPCIÓN	65	360	317	36		115	555	513	465	564	534	543	545	22	635	520	3,3	0%	68%	84%	13%	7%	38%	\$ 1.902.600
3091	1246	PERIODISMO	UNIVERSIDAD DE LA FRONTERA	35	259	214	18		55	554	505	482	570	530	511	539	20	614	514	3,2	0%	55%	78%	4%	18%	56%	\$ 1.695.000
1839	1246	PERIODISMO	UNIVERSIDAD CATÓLICA DEL NORTE	60	290	245	29		85	551	504	454	548	527	530	540	32	650	502	2,4	0%	67%	82%	15%	1%	36%	\$ 2.159.000

ANEXO N°1. INFORMACIÓN COMPARATIVA DE CARRERAS DE UNIVERSIDADES DEL CONSEJO DE RECTORES. ADMISIÓN ORDINARIA 2008.

Código Carrera	CÓD COM	NOMBRE DE LA CARRERA	NOMBRE UNIVERSIDAD	Vac. Ofrec.	Postulaciones			Postul. 1ra Pref. 1.000 Mejores P.S.U.	P O S T U L A N T E S S E L E C C I O N A D O S																			
					Totales	Válidas	1ra Val.		Promedios por Prueba						Puntaje de Selección				N° Pjjes. Nacionales	Pref. Prom.	Tramo AFI N°5	Última Prom.	Rama. Educac. Cientif. Human.	Depend. Educac. Partic. Pagado	Región Metrop.	Sexo Mascul.	Arancel Anual (incluida la matrícula)	
									N°	Ly C.	Mat.	Ciencias	Cs Soc e Hist	PSU	NEM	Prom.	D. Est.	Máx										Mín
CARRERAS COMPARABLES CON LA UC																												
FACULTAD DE DERECHO																												
1221	1221	DERECHO	P. UNIVERSIDAD CATÓLICA DE CHILE	240	1937	1710	559	26	250	738	689	625	757	714	705	727	25	804	696	4	1,1	60%	89%	100%	86%	76%	58%	\$ 3.360.000
1155	1221	DERECHO, LICENCIATURA	UNIVERSIDAD DE CHILE	370	2212	1915	1035	14	382	743	665	616	758	704	691	722	22	807	697	4	1,1	56%	75%	98%	51%	71%	59%	\$ 2.712.200
1430	1221	DERECHO	P.U. CATÓLICA DE VALPARAÍSO	150	1638	1559	460	2	208	704	623	597	710	663	662	678	25	798	652	1	1,9	14%	81%	98%	38%	26%	51%	\$ 2.733.000
1324	1221	DERECHO	UNIVERSIDAD DE CONCEPCIÓN	150	1611	1566	486		185	681	624	590	696	652	675	666	22	757	640	1	1,8	7%	77%	93%	35%	12%	52%	\$ 2.514.800
1782	1221	DERECHO	UNIVERSIDAD AUSTRAL DE CHILE	80	810	773	216		90	666	601	592	689	633	649	653	27	752	625		1,5	4%	79%	99%	14%	10%	46%	\$ 2.400.000
1930	1221	DERECHO	UNIVERSIDAD DE VALPARAÍSO	110	1488	1451	317		140	668	596	559	706	632	629	657	17	746	639		2,2	0%	54%	91%	19%	28%	52%	\$ 1.956.000
3451	1221	DERECHO	UNIVERSIDAD DE TALCA	100	1025	953	354		120	655	586	550	671	621	683	666	25	759	641		1,5	3%	68%	84%	13%	2%	49%	\$ 2.224.500
1883	1221	DERECHO	UNIVERSIDAD CATÓLICA DEL NORTE	80	650	613	237		100	657	578	540	653	617	653	648	26	738	618		1,7	1%	80%	96%	10%	2%	39%	\$ 2.369.000
1329	1221	DERECHO	UNIVERSIDAD DE CONCEPCIÓN	60	633	605	105		74	640	588	531	661	614	628	626	18	700	607		2,1	0%	54%	85%	7%	18%	59%	\$ 2.514.800
1860	1221	DERECHO	UNIVERSIDAD CATÓLICA DEL NORTE	80	616	569	128		100	646	574	534	638	610	627	632	35	745	593		1,6	4%	69%	88%	16%	7%	44%	\$ 2.369.000
3601	1221	DERECHO	U.C. DE LA SANTÍSIMA CONCEPCIÓN	100	1122	1078	199		135	640	579	542	671	610	619	633	14	689	618		2,2	0%	73%	88%	20%	7%	56%	\$ 2.120.600
3740	1221	DERECHO	UNIVERSIDAD CATÓLICA DE TEMUCO	100	970	895	228		120	636	580	556	644	608	645	629	26	749	604		2,2	2%	80%	92%	10%	8%	42%	\$ 2.392.500
2740	1221	DERECHO	UNIVERSIDAD DE ATACAMA	80	323	274	82		96	584	532	521	608	558	564	572	30	678	529		2,1	0%	73%	68%	5%	5%	44%	\$ 2.032.000
2440	1221	DERECHO	UNIVERSIDAD DE ANTOFAGASTA	70	558	533	148		110	577	539	495	584	558	612	588	25	682	561		1,8	0%	69%	82%	15%	5%	47%	\$ 2.415.000
2221	1221	DERECHO	UNIVERSIDAD DE TARAPACA	100	393	299	92		100	573	539	518	599	556	626	590	47	742	528		1,5	1%	71%	85%	7%	4%	50%	\$ 1.790.000
2295	1221	DERECHO	UNIVERSIDAD DE TARAPACA	60	259	197	56		60	572	531	520	589	551	581	569	40	689	509		1,9	0%	68%	87%	2%	13%	50%	\$ 1.840.000
3325	1221	DERECHO	UNIVERSIDAD DE MAGALLANES	50	183	151	36		60	580	511	495	588	545	591	571	47	697	498		2,6	0%	78%	87%	13%	13%	37%	\$ 2.597.000
2316	1221	DERECHO	UNIVERSIDAD ARTURO PRAT	80	324	282	77		92	548	509	479	578	528	576	558	38	697	513		2,3	0%	67%	74%	5%	16%	57%	\$ 1.947.000
2318	1221	DERECHO	UNIVERSIDAD ARTURO PRAT	90	195	173	34		88	531	489	448	550	510	541	532	40	685	477		2,7	0%	60%	84%	0%	15%	35%	\$ 1.947.000

ANEXO N°1. INFORMACIÓN COMPARATIVA DE CARRERAS DE UNIVERSIDADES DEL CONSEJO DE RECTORES. ADMISIÓN ORDINARIA 2008.

Código Carrera	CÓD COM	NOMBRE DE LA CARRERA	NOMBRE UNIVERSIDAD	Vac. Ofrec.	Postulaciones			Postul. 1ra Pref. 1.000 Mejores P.S.U.	P O S T U L A N T E S S E L E C C I O N A D O S																			
					Totales	Válidas	1ra Val.		Promedios por Prueba						Puntaje de Selección				N° Pjjes. Nacionales	Pref. Prom.	Tramo AFI N°5	Última Prom.	Rama. Educac. Cientif. Human.	Depend. Educac. Partic. Pagado	Región Metrop.	Sexo Mascul.	Arancel Anual (incluida la matrícula)	
									N°	Ly C.	Mat.	Cien- cias	Cs Soc e Hist	PSU	NEM	Prom.	D. Est.	Máx										Mín
CARRERAS COMPARABLES CON LA UC																												
FACULTAD DE EDUCACIÓN																												
1225	1225	EDUCACIÓN DE PÁRVULOS	P. UNIVERSIDAD CATÓLICA DE CHILE	120	483	221	51	103	630	602	564	609	616	632	620	19	677	600	1,9	2%	52%	86%	38%	88%	3%	\$ 2.620.000		
1177	1225	EDUCACION PARVULARIA Y BASICA INICIAL	UNIVERSIDAD DE CHILE	27	374	127	17	30	634	593	573	638	613	628	625	10	643	611	1,9	0%	53%	83%	13%	93%	10%	\$ 2.008.700		
2066	1225	LIC EDUC Y PED EDUC PARVULARIA	UNIVERSIDAD METROPOLITANA	90	425	249	43	92	590	545	507	585	567	587	577	16	674	563	2,5	0%	48%	73%	12%	92%	2%	\$ 1.431.000		
1434	1225	EDUCACION PARVULARIA	P.U. CATÓLICA DE VALPARAÍSO	40	468	350	61	60	579	546	527	566	563	605	577	16	632	556	2,1	0%	60%	85%	23%	15%	0%	\$ 1.553.000		
2600	1225	EDUCACION PARVULARIA	UNIVERSIDAD DE PLAYA ANCHA	35	543	408	45	63	552	525	501	540	538	544	541	11	592	530	3,2	0%	46%	84%	8%	14%	0%	\$ 1.342.000		
1937	1225	EDUCACION PARVULARIA	UNIVERSIDAD DE VALPARAÍSO	40	633	505	66	50	548	528	505	536	538	616	564	24	681	546	3,0	0%	54%	78%	10%	16%	0%	\$ 1.646.000		
1327	1225	EDUCACION PARVULARIA	UNIVERSIDAD DE CONCEPCIÓN	40	553	407	56	61	548	528	477	541	538	589	551	18	622	535	2,5	0%	67%	79%	7%	3%	0%	\$ 1.428.800		
2068	1225	LIC EDUC Y PED EDUC PARVULARIA	UNIVERSIDAD METROPOLITANA	30	121	93	18	32	555	519	510	555	537	578	553	28	691	533	2,9	0%	38%	75%	3%	59%	3%	\$ 1.431.000		
3521	1225	EDUCACION PARVULARIA MENCIONES	UNIVERSIDAD CATÓLICA DEL MAULE	50	325	236	45	50	547	515	458	529	531	611	552	14	613	538	3,1	0%	38%	52%	4%	4%	0%	\$ 1.536.000		
2550	1225	EDUCACION PARVULARIA	UNIVERSIDAD DE LA SERENA	40	366	246	48	46	525	506	468	524	515	597	542	17	610	527	2,2	0%	57%	70%	4%	9%	0%	\$ 1.381.600		
3609	1225	EDUCACION DE PARVULOS	U.C. DE LA SANTÍSIMA CONCEPCIÓN	55	564	411	60	94	521	504	450	521	512	539	523	12	604	510	3,7	0%	28%	76%	3%	1%	0%	\$ 1.562.600		
1938	1225	EDUCACION PARVULARIA	UNIVERSIDAD DE VALPARAÍSO	30	171	136	11	50	520	504	484	510	512	547	524	24	585	492	3,7	0%	58%	76%	6%	20%	2%	\$ 1.646.000		
3723	1225	EDUCACION DE PARVULOS	UNIVERSIDAD CATÓLICA DE TEMUCO	60	378	246	36	85	525	498	465	511	511	518	515	32	614	476	2,4	0%	62%	74%	1%	7%	1%	\$ 1.547.800		
2604	1225	EDUCACION PARVULARIA	UNIVERSIDAD DE PLAYA ANCHA	20	169	125	15	40	515	504	423	504	510	517	510	15	554	492	3,5	0%	50%	73%	3%	20%	0%	\$ 1.342.000		
2980	1225	PEDAGOGIA EN EDUCACION PARVULARIA	UNIVERSIDAD DEL BIO-BIO	40	344	202	23	49	524	490	445	518	507	600	539	16	583	524	3,1	0%	53%	67%	0%	0%	0%	\$ 1.454.000		
2292	1225	EDUCACION PARVULARIA Y PSICOPEDAGOGIA	UNIVERSIDAD DE TARAPACA	35	134	91	15	31	507	493	414	458	500	509	499	35	582	456	2,2	0%	61%	65%	0%	10%	0%	\$ 1.690.000		
3332	1225	PED EN EDUCACION PARVULARIA	UNIVERSIDAD DE MAGALLANES	20	62	33	5	6	495	501	507	467	498	528	505	21	537	473	1,2	0%	67%	67%	0%	17%	0%	\$ 1.797.000		
1390	1225	EDUCACION PARVULARIA	UNIVERSIDAD DE CONCEPCION	40	296	220	27	80	497	494	437	488	496	553	509	22	627	488	2,7	0%	54%	78%	4%	0%	1%	\$ 1.428.800		
3251	1225	EDUCACION PARVULARIA	UNIVERSIDAD DE LOS LAGOS	35	168	81	5	22	513	477	414	491	495	491	498	24	549	459	3,0	0%	59%	86%	5%	23%	0%	\$ 1.186.000		
2728	1225	LIC EN EDUC Y PEDAG EN EDUC PARVULARIA	UNIVERSIDAD DE ATACAMA	25	136	74	9	18	498	490	488	485	494	532	508	32	570	457	2,4	0%	56%	50%	0%	0%	0%	\$ 1.552.000		
2402	1225	EDUCACION PARVULARIA	UNIVERSIDAD DE ANTOFAGASTA	40	239	176	41	65	497	484	428	466	490	523	502	35	635	459	2,2	0%	69%	75%	11%	5%	0%	\$ 1.715.000		
2261	1225	EDUCACION PARVULARIA Y PSICOPEDAGOGIA	UNIVERSIDAD DE TARAPACA	40	324	202	38	50	494	487	440	468	490	570	520	33	615	481	1,7	0%	48%	68%	0%	4%	0%	\$ 1.690.000		
2310	1225	EDUCACION PARVULARIA	UNIVERSIDAD ARTURO PRAT	35	123	67	8	18	491	469	436	480	480	548	508	20	543	480	2,6	0%	61%	50%	6%	17%	6%	\$ 1.385.000		
1224	1224	PEDAGOGÍA GENERAL BÁSICA	P. UNIVERSIDAD CATÓLICA DE CHILE	135	649	364	139	1	167	634	628	579	628	631	661	641	25	754	611	1	1,7	4%	65%	92%	49%	86%	9%	\$ 2.620.000
1656	1224	EDUCACION GENERAL BASICA	UNIVERSIDAD DE SANTIAGO	40	447	211	16	47	622	585	529	643	604	596	609	9	646	600	2,8	0%	28%	81%	13%	91%	28%	\$ 1.482.550		
1433	1224	PED EN EDUC GENERAL BASICA C/M	P.U. CATÓLICA DE VALPARAÍSO	50	563	465	81	66	594	563	527	596	578	630	596	26	717	569	2,0	0%	48%	80%	18%	12%	17%	\$ 1.553.000		
2050	1224	LIC EDUC Y PED EDUC GRAL BASICA	UNIVERSIDAD METROPOLITANA	90	792	510	129	92	584	548	509	591	566	654	604	16	672	588	2,0	0%	40%	65%	1%	84%	14%	\$ 1.431.000		

ANEXO N°1. INFORMACIÓN COMPARATIVA DE CARRERAS DE UNIVERSIDADES DEL CONSEJO DE RECTORES. ADMISIÓN ORDINARIA 2008.

Código Carrera	CÓD COM	NOMBRE DE LA CARRERA	NOMBRE UNIVERSIDAD	Vac. Ofrec.	Postulaciones			Postul. 1ra Pref. 1.000 Mejores P.S.U.	P O S T U L A N T E S S E L E C C I O N A D O S																			
					Totales	Válidas	1ra Val.		Promedios por Prueba						Puntaje de Selección				N° Pajes. Nacionales	Pref. Prom.	Tramo AFI N°5	Última Prom.	Rama. Educac. Human.	Depend. Educac. Partic. Pagado	Región Metrop.	Sexo Mascul.	Arancel Anual (incluida la matrícula)	
									N°	L.y C.	Mat.	Ciencias	Cs Soc e Hist	PSU	NEM	Prom.	D. Est.	Máx										Min
CARRERAS COMPARABLES CON LA UC																												
FACULTAD DE FÍSICA																												
1232	1232	ASTRONOMÍA	P. UNIVERSIDAD CATÓLICA DE CHILE	28	235	194	44	5	31	703	765	704	642	734	709	736	28	793	703	1	1,5	84%	58%	100%	61%	68%	65%	\$ 2.620.000
1355	1232	ASTRONOMIA	UNIVERSIDAD DE CONCEPCIÓN	30	254	239	25		33	632	642	621	599	637	635	636	34	725	590		2,6	3%	70%	94%	15%	12%	64%	\$ 2.671.800
1864	1232	LIC EN FISICA MENCION ASTRONOMIA	UNIVERSIDAD CATÓLICA DEL NORTE	35	128	124	16		32	558	585	541	563	572	586	578	58	698	501		2,2	0%	69%	84%	6%	19%	53%	\$ 2.159.000
1978	1232	LICENCIATURA EN FISICA, MENCION ASTRONOMIA	UNIVERSIDAD DE VALPARAISO	40	209	193	26		40	555	587	550	570	571	554	563	36	627	507		2,6	0%	50%	85%	8%	28%	63%	\$ 1.896.000
1305	1232	CIENCIAS FISICAS Y ASTRONOMICAS	UNIVERSIDAD DE CONCEPCIÓN	90	402	380	55	2	130	539	583	547	538	561	552	563	51	802	503		2,4	2%	55%	85%	8%	9%	74%	\$ 2.623.800
1231	1231	FISICA	P. UNIVERSIDAD CATÓLICA DE CHILE	23	176	154	22	1	26	664	738	687	643	701	667	706	22	788	685		1,8	46%	73%	100%	42%	81%	73%	\$ 2.320.000
1133	1231	LIC EN CIENCIAS M/ FISICA	UNIVERSIDAD DE CHILE	30	214	194	35		35	660	708	675	664	684	636	679	21	762	654		1,8	31%	49%	97%	17%	74%	80%	\$ 2.063.700
1642	1231	INGENIERIA FISICA	UNIVERSIDAD DE SANTIAGO	45	314	291	45		53	613	659	632	629	636	643	644	22	719	623		2,2	4%	64%	91%	8%	83%	79%	\$ 2.107.300
1649	1231	LIC EN EDUC FISICA Y MATEMATICA	UNIVERSIDAD DE SANTIAGO	30	390	357	53		38	585	634	575	586	610	679	637	15	715	625		1,9	0%	61%	87%	8%	84%	50%	\$ 1.482.550

ANEXO N°1. INFORMACIÓN COMPARATIVA DE CARRERAS DE UNIVERSIDADES DEL CONSEJO DE RECTORES. ADMISIÓN ORDINARIA 2008.

Código Carrera	CÓD COM	NOMBRE DE LA CARRERA	NOMBRE UNIVERSIDAD	Vac. Ofrec.	Postulaciones			Postul. 1ra Pref. 1.000 Mejores P.S.U.	P O S T U L A N T E S S E L E C C I O N A D O S																			
					Totales	Válidas	1ra Val.		Promedios por Prueba						Puntaje de Selección				N° Pjjes. Nacionales	Pref. Prom.	Tramo AFI N°5	Última Prom.	Rama. Educac. Cientif. Human.	Depend. Educac. Partic. Pagado	Región Metrop.	Sexo Mascul.	Arancel Anual (incluida la matrícula)	
									N°	L y C.	Mat.	Cien- cias	Cs Soc e Hist	PSU	NEM	Prom.	D. Est.	Máx										Mín
CARRERAS COMPARABLES CON LA UC																												
FACULTAD DE HISTORIA, GEOGRAFÍA Y CIENCIA POLÍTICA																												
1234	1234	GEOGRAFÍA	P. UNIVERSIDAD CATÓLICA DE CHILE	50	225	186	36	1	61	656	628	584	715	642	624	650	22	747	632	2,0	5%	49%	97%	36%	87%	64%	\$ 2.320.000	
1162	1234	GEOGRAFIA, LICENCIATURA	UNIVERSIDAD DE CHILE	55	315	274	71		65	649	605	595	693	627	636	647	17	701	630	2,0	0%	55%	85%	15%	86%	49%	\$ 1.993.200	
1418	1234	GEOGRAFO	P.U. CATÓLICA DE VALPARAÍSO	35	263	245	49		59	608	569	547	643	588	571	592	25	709	565	2,1	2%	53%	86%	17%	47%	44%	\$ 1.657.000	
1318	1234	GEOGRAFIA	UNIVERSIDAD DE CONCEPCIÓN	55	339	325	53		72	581	546	520	629	563	594	588	31	715	559	2,4	0%	68%	81%	3%	11%	67%	\$ 2.268.800	
2654	1234	GEOGRAFIA, LICENCIATURA	UNIVERSIDAD DE PLAYA ANCHA	20	265	248	26		40	564	532	506	605	548	519	550	11	578	537	3,6	0%	43%	85%	8%	30%	68%	\$ 1.578.000	
1235	1235	HISTORIA	P. UNIVERSIDAD CATÓLICA DE CHILE	60	720	545	127		70	715	642	564	756	678	678	706	21	765	683	1,7	29%	66%	94%	54%	74%	50%	\$ 2.320.000	
1163	1235	LICENCIATURA EN HISTORIA	UNIVERSIDAD DE CHILE	50	951	711	177	1	60	737	631	566	744	684	668	705	23	788	684	1,6	27%	65%	97%	27%	82%	43%	\$ 1.668.700	
1651	1235	LIC EDUC HISTORIA Y CS. SOCIALES	UNIVERSIDAD DE SANTIAGO	40	1114	820	143		46	672	583	534	718	628	678	679	12	729	668	2,1	2%	57%	87%	9%	74%	33%	\$ 1.482.550	
1359	1235	LICENCIATURA EN HISTORIA	UNIVERSIDAD DE CONCEPCIÓN	40	831	782	105		54	642	563	534	696	602	588	629	18	686	611	2,6	0%	52%	87%	9%	22%	72%	\$ 1.907.800	
3661	1235	LICENCIATURA EN HISTORIA	U.C. DE LA SANTÍSIMA CONCEPCIÓN	45	691	626	56		80	583	520	494	642	551	576	589	12	616	571	3,0	0%	53%	75%	4%	10%	65%	\$ 1.739.600	
2266	1235	HISTORIA Y GEOGRAFIA ING COMUN	UNIVERSIDAD DE TARAPACA	50	328	239	49		60	548	503	457	582	526	573	558	34	658	505	1,7	0%	57%	77%	3%	5%	53%	\$ 1.690.000	
1237	1237	CIENCIA POLÍTICA	P. UNIVERSIDAD CATÓLICA DE CHILE	35	580	424	73	1	45	716	663	627	742	690	681	697	20	756	675	1,6	38%	69%	98%	56%	71%	53%	\$ 3.360.000	
1140	1237	ADM. PUBLICA LIC EN CS. POLITICAS Y GUBERNAMENTALES	UNIVERSIDAD DE CHILE	100	876	701	194		111	675	636	580	734	656	651	677	12	734	662	1	2,1	7%	60%	94%	23%	82%	51%	\$ 2.017.700
1323	1237	CIENCIAS POLITICAS Y ADMINISTRATIVAS	UNIVERSIDAD DE CONCEPCIÓN	70	984	938	130		100	620	581	519	665	600	616	618	25	751	595	1	2,3	1%	72%	89%	16%	16%	56%	\$ 1.538.800
3741	1237	CIENCIA POLITICA Y GESTION PUBLICA	UNIVERSIDAD CATÓLICA DE TEMUCO	50	647	570	78		80	590	533	519	608	561	594	582	29	693	554	2,4	0%	70%	89%	8%	8%	50%	\$ 1.789.200	
3214	1237	CS POLITICAS Y ADMINISTRATIVAS	UNIVERSIDAD DE LOS LAGOS	40	263	211	24		60	557	506	505	589	531	570	561	31	656	519	2,5	0%	77%	93%	0%	13%	47%	\$ 1.486.000	

ANEXO N°1. INFORMACIÓN COMPARATIVA DE CARRERAS DE UNIVERSIDADES DEL CONSEJO DE RECTORES. ADMISIÓN ORDINARIA 2008.

Código Carrera	CÓD COM	NOMBRE DE LA CARRERA	NOMBRE UNIVERSIDAD	Vac. Ofrec.	Postulaciones			Postul. 1ra Pref. 1.000 Mejores P.S.U.	POSTULANTES SELECCIONADOS																			
					Totales	Válidas	1ra Val.		Promedios por Prueba						Puntaje de Selección				N° Pjjes. Nacionales	Pref. Prom.	Tramo AFI N°5	Última Prom.	Rama. Educac. Cientif. Human.	Depend. Educac. Partic. Pagado	Región Metrop.	Sexo Mascul.	Arancel Anual (incluida la matrícula)	
									N°	Ly C.	Mat.	Ciencias	Cs Soc e Hist	PSU	NEM	Prom.	D. Est.	Máx										Mín
CARRERAS COMPARABLES CON LA UC																												
FACULTAD DE INGENIERÍA																												
1238	1238	CONSTRUCCIÓN CIVIL	P. UNIVERSIDAD CATÓLICA DE CHILE	185	670	557	190	216	639	687	627	610	663	652	660	16	704	638	2,0	9%	66%	100%	42%	85%	76%	\$ 3.280.000		
1502	1238	CONSTRUCCION CIVIL	UNIVERSIDAD T. FEDERICO STA. MARÍA	30	615	594	90	45	603	653	584	569	628	644	635	12	697	624	2,1	0%	71%	93%	29%	33%	69%	\$ 2.185.000		
1471	1238	INGENIERIA EN CONSTRUCCION	P.U. CATÓLICA DE VALPARAÍSO	70	629	591	110	89	583	641	571	582	612	612	615	17	689	595	2,3	1%	65%	92%	29%	18%	69%	\$ 2.402.000		
3007	1238	INGENIERIA EN CONSTRUCCION	UNIVERSIDAD DE LA FRONTERA	70	487	438	131	85	566	615	559	555	590	606	592	25	689	561	1,6	1%	51%	93%	2%	2%	66%	\$ 1.674.000		
3541	1238	INGENIERIA EN CONSTRUCCION	UNIVERSIDAD CATÓLICA DEL MAULE	75	471	442	117	75	558	619	557	538	589	592	592	24	691	565	1,6	0%	48%	80%	4%	3%	77%	\$ 2.222.000		
2132	1238	INGENIERIA EN CONSTRUCCION	U. TECNOLÓGICA METROPOLITANA	80	589	524	146	100	573	604	557	587	588	577	585	20	653	560	2,1	0%	47%	88%	5%	91%	78%	\$ 1.735.160		
2905	1238	INGENIERIA EN CONSTRUCCION	UNIVERSIDAD DEL BIO-BIO	80	599	544	103	97	551	605	554	536	578	609	585	21	656	559	1,9	0%	61%	85%	4%	1%	82%	\$ 1.881.000		
3464	1238	INGENIERIA EN CONSTRUCCION	UNIVERSIDAD DE TALCA	50	404	377	41	65	540	599	529	555	570	618	591	38	730	553	1,9	2%	58%	85%	5%	5%	83%	\$ 2.347.000		
1926	1238	INGENIERIA EN CONSTRUCCION	UNIVERSIDAD DE VALPARAÍSO	100	613	577	70	130	545	591	529	532	568	573	570	15	631	552	2,8	0%	58%	93%	17%	20%	75%	\$ 1.716.000		
1737	1238	INGENIERIA EN CONSTRUCCION	UNIVERSIDAD AUSTRAL DE CHILE	65	395	367	50	80	532	576	513	507	554	598	571	27	675	534	2,1	1%	73%	85%	1%	5%	69%	\$ 2.130.000		
2510	1238	INGENIERIA EN CONSTRUCCION	UNIVERSIDAD DE LA SERENA	90	564	517	83	110	520	569	511	527	545	570	551	23	650	526	2,0	0%	59%	84%	3%	7%	68%	\$ 2.013.600		
3370	1238	INGENIERIA EN CONSTRUCCION	UNIVERSIDAD DE MAGALLANES	30	89	70	16	24	512	564	471	481	538	562	544	43	623	458	1,9	0%	58%	75%	0%	0%	79%	\$ 2.258.000		
1841	1238	INGENIERIA EN CONSTRUCCION	UNIVERSIDAD CATÓLICA DEL NORTE	50	260	213	35	54	507	562	502	519	535	579	550	43	715	501	1,8	2%	76%	87%	7%	4%	81%	\$ 2.159.000		
2737	1238	CONSTRUCCION CIVIL	UNIVERSIDAD DE ATACAMA	40	193	140	30	48	512	537	487	511	524	531	526	47	632	468	2,2	0%	73%	44%	6%	2%	52%	\$ 1.702.000		
1239	1239	INGENIERÍA	P. UNIVERSIDAD CATÓLICA DE CHILE	400	1731	1578	889	210	413	712	816	735	664	764	732	773	21	835	744	102	1,1	100%	91%	99%	80%	72%	83%	\$ 4.100.000
1145	1239	INGENIERIA Y CIENCIAS-PLAN COMUN	UNIVERSIDAD DE CHILE	600	2870	2699	1394	148	635	695	784	723	664	739	711	748	26	835	718	63	1,3	89%	85%	99%	46%	72%	79%	\$ 3.294.700
1507	1239	INGENIERIA CIVIL INDUSTRIAL	UNIVERSIDAD T. FEDERICO STA. MARÍA	60	940	934	254	7	70	689	751	669	657	720	736	728	26	811	702	4	1,2	76%	93%	100%	57%	1%	73%	\$ 2.525.000
1504	1239	INGENIERIA CIVIL	UNIVERSIDAD T. FEDERICO STA. MARÍA	60	854	844	188	4	70	675	739	672	658	707	711	714	27	803	688	2	1,6	50%	94%	100%	47%	6%	86%	\$ 2.525.000
1574	1239	INGENIERIA CIVIL INDUSTRIAL	UNIVERSIDAD T. FEDERICO STA. MARÍA	60	1333	1320	215	1	65	673	735	672	670	704	689	706	11	740	694	2,1	62%	89%	100%	57%	65%	75%	\$ 2.750.000	
1376	1239	INGENIERIA CIVIL QUIMICA	UNIVERSIDAD DE CONCEPCIÓN	50	444	436	153	4	52	678	730	684	640	704	734	716	26	782	689	2	1,4	48%	83%	100%	48%	4%	67%	\$ 2.559.800
1372	1239	INGENIERIA CIVIL INDUSTRIAL	UNIVERSIDAD DE CONCEPCIÓN	55	809	785	250	5	66	671	736	673	640	703	719	713	31	791	681	3	1,4	47%	89%	98%	50%	0%	71%	\$ 2.559.800
1571	1239	PLAN COMUN INGENIERIAS Y LIC EN CIENCIAS	UNIVERSIDAD T. FEDERICO STA. MARÍA	40	1149	1149	169	1	45	677	728	672	681	703	693	704	13	766	691	1	2,1	51%	87%	100%	58%	80%	71%	\$ 2.750.000
1575	1239	INGENIERIA CIVIL INFORMATICA	UNIVERSIDAD T. FEDERICO STA. MARÍA	50	984	966	233	4	55	665	725	662	623	695	669	693	22	786	676	2,4	35%	75%	98%	45%	76%	84%	\$ 2.750.000	
1369	1239	INGENIERIA CIVIL	UNIVERSIDAD DE CONCEPCIÓN	65	701	670	160	4	70	654	722	653	615	688	695	695	25	802	669	1	1,5	33%	80%	97%	34%	3%	81%	\$ 2.559.800
1511	1239	INGENIERIA CIVIL QUIMICA	UNIVERSIDAD T. FEDERICO STA. MARÍA	50	444	439	84	61	664	695	675	634	679	715	692	32	775	650	1	1,4	25%	90%	98%	39%	8%	57%	\$ 2.525.000	
1603	1239	INGENIERIA CIVIL EN INDUSTRIA	UNIVERSIDAD DE SANTIAGO	100	1251	1137	205	119	646	711	673	615	678	684	688	11	727	673	2,4	21%	66%	99%	31%	88%	74%	\$ 2.586.350		
1604	1239	INGENIERIA CIVIL EN INFORMATICA	UNIVERSIDAD DE SANTIAGO	80	950	727	131	1	84	656	696	654	626	676	661	673	17	748	655	2,3	25%	73%	98%	27%	88%	88%	\$ 2.586.350	
1463	1239	INGENIERIA CIVIL INDUSTRIAL	P.U. CATÓLICA DE VALPARAÍSO	140	1172	1125	306	1	185	653	692	625	627	672	691	676	27	766	644	1,6	22%	90%	99%	45%	7%	62%	\$ 2.733.000	
1508	1239	INGENIERIA CIVIL INFORMATICA	UNIVERSIDAD T. FEDERICO STA. MARÍA	75	817	791	182	3	90	660	682	625	629	671	677	672	36	802	637	1,6	20%	76%	93%	32%	23%	87%	\$ 2.525.000	
1608	1239	INGENIERIA CIVIL EN OBRAS CIVILES	UNIVERSIDAD DE SANTIAGO	80	817	713	124	87	644	694	656	611	669	665	672	13	708	657	1,9	18%	66%	95%	17%	82%	78%	\$ 2.586.350		
1607	1239	INGENIERIA CIVIL EN MINAS	UNIVERSIDAD DE SANTIAGO	80	1133	1024	183	94	640	695	668	618	668	680	679	13	709	662	1,9	13%	77%	99%	20%	69%	84%	\$ 2.586.350		
1505	1239	INGENIERIA CIVIL ELECTRICA	UNIVERSIDAD T. FEDERICO STA. MARÍA	40	459	449	82	3	50	631	695	644	611	663	676	673	37	790	633	1,5	18%	84%	88%	30%	20%	96%	\$ 2.525.000	
1503	1239	PLAN COMUN - INGENIERIAS Y LIC. EN CIENCIAS	UNIVERSIDAD T. FEDERICO STA. MARÍA	280	1279	1275	232	3	330	628	689	623	606	658	665	665	26	806	634	4	2,2	9%	84%	97%	35%	24%	76%	\$ 2.525.000
1374	1239	INGENIERIA CIVIL MECANICA	UNIVERSIDAD DE CONCEPCIÓN	50	448	430	94	1	60	623	693	630	612	658	670	667	30	773	635	1	1,7	13%	65%	93%	42%	2%	98%	\$ 2.559.800
1605	1239	INGENIERIA CIVIL EN MECANICA	UNIVERSIDAD DE SANTIAGO	90	633	578	92	99	620	693	653	597	657	632	661	18	715	640	2,1	9%	68%	95%	32%	90%	89%	\$ 2.586.350		
1601	1239	INGENIERIA CIVIL EN ELECTRICIDAD	UNIVERSIDAD DE SANTIAGO	120	686	624	107	131	627	687	655	613	657	639	661	18	708	642	2,2	8%	63%	90%	21%	84%	92%	\$ 2.586.350		
1609	1239	INGENIERIA CIVIL EN QUIMICA	UNIVERSIDAD DE SANTIAGO	65	624	577	73	71	625	683	674	604	654	669	671	15	737	655	2,2	10%	75%	96%	30%	79%	66%	\$ 2.586.350		

ANEXO N° 1. INFORMACIÓN COMPARATIVA DE CARRERAS DE UNIVERSIDADES DEL CONSEJO DE RECTORES. ADMISIÓN ORDINARIA 2008.

Código Carrera	CÓD COM	NOMBRE DE LA CARRERA	NOMBRE UNIVERSIDAD	Vac. Ofrec.	Postulaciones			Postul. 1ra Pref. 1.000 Mejores P.S.U.	P O S T U L A N T E S S E L E C C I O N A D O S																		
					Totales	Válidas	1ra Val.		Promedios por Prueba					Puntaje de Selección				N° Pjtes. Nacionales	Pref. Prom.	Tramo AFI N°5	Última Prom.	Rama. Educac. Cientif. Human.	Depend. Educac. Partic. Pagado	Región Metrop.	Sexo Mascul.	Arancel Anual (incluida la matrícula)	
									N°	Ly C.	Mat.	Ciencias	Cs Soc e Hist	PSU	NEM	Prom.	D. Est.										Máx
CARRERAS COMPARABLES CON LA UC																											
FACULTAD DE INGENIERÍA																											
1509	1239	INGENIERIA CIVIL MECANICA	UNIVERSIDAD T. FEDERICO STA. MARÍA	60	503	492	105	70	625	683	629	615	654	666	662	27	730	630	1	1,6	10%	81%	97%	36%	21%	86%	\$ 2.525.000
1526	1239	INGENIERIA CIVIL AMBIENTAL	UNIVERSIDAD T. FEDERICO STA. MARÍA	40	460	454	84	50	622	685	632	603	654	692	669	33	771	635	1	1,4	12%	90%	100%	42%	14%	44%	\$ 2.525.000
1481	1239	INGENIERIA CIVIL	P.U. CATÓLICA DE VALPARAÍSO	50	729	698	104	74	628	667	615	607	647	672	655	20	706	631	1	2,1	7%	77%	96%	24%	12%	65%	\$ 2.463.000
1525	1239	INGENIERIA CIVIL TELEMATICA	UNIVERSIDAD T. FEDERICO STA. MARÍA	40	249	247	41	50	623	670	607	594	647	633	646	32	751	608	1	1,9	10%	82%	98%	38%	12%	88%	\$ 2.525.000
1510	1239	INGENIERIA CIVIL METALURGICA	UNIVERSIDAD T. FEDERICO STA. MARÍA	30	358	355	48	40	615	671	615	630	643	669	656	28	736	627	1	2,0	3%	88%	100%	15%	10%	75%	\$ 2.525.000
1373	1239	INGENIERIA CIVIL INFORMATICA	UNIVERSIDAD DE CONCEPCIÓN	55	665	595	137	64	621	666	616	595	643	661	650	28	781	622	1	1,7	8%	72%	91%	19%	8%	86%	\$ 2.559.800
1375	1239	INGENIERIA CIVIL METALURGICA	UNIVERSIDAD DE CONCEPCIÓN	45	348	335	65	57	615	671	625	591	643	667	655	22	732	627	1	1,9	4%	61%	93%	16%	0%	79%	\$ 2.559.800
1370	1239	INGENIERIA CIVIL ELECTRICA	UNIVERSIDAD DE CONCEPCIÓN	45	371	344	71	50	616	660	605	583	638	641	640	25	715	611	1	1,6	8%	54%	78%	24%	4%	92%	\$ 2.559.800
1606	1239	INGENIERIA CIVIL EN METALURGIA	UNIVERSIDAD DE SANTIAGO	50	542	513	62	56	608	664	630	586	636	644	645	7	676	638	1	2,5	2%	64%	95%	14%	89%	71%	\$ 2.586.350
1368	1239	INGENIERIA CIVIL PRIMER AÑO COMUN	UNIVERSIDAD DE CONCEPCIÓN	150	1131	1112	150	175	601	656	605	576	628	642	636	25	754	610	1	2,4	3%	81%	95%	26%	7%	75%	\$ 2.559.800
1467	1239	INGENIERIA CIVIL QUIMICA	P.U. CATÓLICA DE VALPARAÍSO	45	394	385	59	59	608	644	628	575	626	665	640	22	709	618	1	2,0	0%	86%	95%	25%	7%	64%	\$ 2.402.000
1862	1239	INGENIERIA CIVIL INDUSTRIAL	UNIVERSIDAD CATÓLICA DEL NORTE	80	571	531	148	90	597	655	582	559	626	669	641	35	745	602	1	1,4	3%	84%	94%	24%	1%	67%	\$ 2.289.000
3080	1239	INGENIERIA CIVIL INDUSTRIAL M/BIOPROCESOS	UNIVERSIDAD DE LA FRONTERA	40	287	282	44	50	605	645	613	553	625	645	631	35	704	577	1	1,9	4%	70%	98%	18%	0%	54%	\$ 1.865.000
3406	1239	INGENIERIA CIVIL INDUSTRIAL	UNIVERSIDAD DE TALCA	70	539	519	145	85	606	643	589	570	625	690	651	25	709	615	1	1,5	2%	75%	86%	6%	2%	56%	\$ 2.347.000
1994	1239	INGENIERIA CIVIL INDUSTRIAL	UNIVERSIDAD DE VALPARAÍSO	40	598	591	95	54	602	645	583	605	623	632	628	14	688	613	1	3,3	4%	72%	83%	15%	69%	65%	\$ 2.006.000
1704	1239	INGENIERIA CIVIL EN OBRAS CIVILES	UNIVERSIDAD AUSTRAL DE CHILE	60	443	410	108	65	592	651	588	586	621	672	643	31	730	604	1	1,4	2%	80%	89%	6%	5%	78%	\$ 2.400.000
1466	1239	INGENIERIA CIVIL EN METALURGIA EXTRACTIVA	P.U. CATÓLICA DE VALPARAÍSO	25	337	323	62	34	607	635	592	594	621	636	626	19	704	611	1	2,6	3%	74%	85%	38%	26%	79%	\$ 2.402.000
3002	1239	ING CIVIL INDUS M/INFORMATICA	UNIVERSIDAD DE LA FRONTERA	70	447	416	101	80	594	647	600	588	621	619	621	35	721	579	1	1,5	6%	69%	98%	13%	1%	81%	\$ 1.865.000
1464	1239	INGENIERIA CIVIL INFORMATICA	P.U. CATÓLICA DE VALPARAÍSO	80	815	762	141	105	599	640	591	582	620	616	620	17	702	600	1	2,3	2%	65%	93%	25%	23%	88%	\$ 2.463.000
1465	1239	INGENIERIA CIVIL MECANICA	P.U. CATÓLICA DE VALPARAÍSO	65	425	400	64	79	590	639	585	581	615	586	610	30	786	588	1	2,4	3%	75%	92%	37%	14%	94%	\$ 2.402.000
2920	1239	INGENIERIA CIVIL INDUSTRIAL	UNIVERSIDAD DEL BIO-BIO	100	918	887	177	110	585	643	586	560	614	695	653	22	721	626	1	1,8	1%	83%	87%	12%	1%	69%	\$ 1.941.000
3090	1239	INGENIERIA CIVIL EN BIOTECNOLOGIA	UNIVERSIDAD DE LA FRONTERA	35	292	283	30	45	601	621	623	607	611	627	619	33	716	578	1	2,8	4%	67%	96%	13%	2%	56%	\$ 1.865.000
1461	1239	INGENIERIA CIVIL ELECTRICA	P.U. CATÓLICA DE VALPARAÍSO	40	363	337	46	44	584	638	588	589	611	614	616	17	676	596	1	2,3	0%	66%	70%	11%	20%	89%	\$ 2.402.000
3076	1239	PLAN COMUN INGENIERIA CIVIL	UNIVERSIDAD DE LA FRONTERA	80	515	494	87	100	585	636	588	572	611	613	612	41	760	563	1	1,7	5%	75%	88%	11%	2%	75%	\$ 1.865.000
2141	1239	INGENIERIA CIVIL COMP M/INFORMATICA	U. TECNOLÓGICA METROPOLITANA	70	696	638	173	85	598	623	560	605	610	588	602	18	652	578	1	2,7	0%	73%	79%	8%	95%	93%	\$ 1.852.384
2500	1239	INGENIERIA PLAN COMUN	UNIVERSIDAD DE LA SERENA	225	968	931	379	250	586	633	580	564	609	648	619	29	751	581	1	1,4	1%	82%	96%	6%	4%	72%	\$ 2.013.600
1364	1239	INGENIERIA CIVIL EN TELECOMUNICACIONES	UNIVERSIDAD DE CONCEPCIÓN	50	296	283	55	57	575	636	576	573	606	607	611	23	684	586	1	2,2	0%	56%	72%	16%	2%	93%	\$ 3.035.800
1952	1239	INGENIERIA CIVIL INDUSTRIAL	UNIVERSIDAD DE VALPARAÍSO	100	881	870	96	128	587	622	569	582	605	639	617	18	701	594	1	2,6	1%	70%	91%	21%	10%	56%	\$ 2.006.000
2144	1239	INGENIERIA CIVIL INDUSTRIAL M/SIST. DE GESTION	U. TECNOLÓGICA METROPOLITANA	70	506	458	101	84	582	624	559	550	603	608	603	17	658	583	1	2,7	1%	64%	88%	11%	88%	58%	\$ 1.852.384
2921	1239	INGENIERIA CIVIL	UNIVERSIDAD DEL BIO-BIO	80	795	764	98	88	568	628	573	564	598	661	630	17	675	609	1	2,0	0%	73%	86%	8%	3%	77%	\$ 1.941.000
1303	1239	INGENIERIA CIVIL MATEMATICA	UNIVERSIDAD DE CONCEPCIÓN	55	338	332	39	76	564	632	561	550	598	600	603	35	765	558	1	2,3	3%	72%	97%	8%	7%	53%	\$ 2.559.800
1708	1239	INGENIERIA CIVIL EN INFORMATICA	UNIVERSIDAD AUSTRAL DE CHILE	62	429	402	83	67	573	619	565	550	596	620	607	34	701	563	1	1,9	1%	81%	87%	9%	9%	82%	\$ 2.400.000
3075	1239	INGENIERIA CIVIL INDUSTRIAL MMECANICA	UNIVERSIDAD DE LA FRONTERA	40	304	289	44	50	558	621	573	576	590	580	591	36	695	546	1	1,6	4%	78%	92%	10%	0%	90%	\$ 1.865.000
1921	1239	INGENIERIA CIVIL	UNIVERSIDAD DE VALPARAÍSO	60	611	598	44	78	561	617	554	535	589	602	595	16	653	577	1	2,9	0%	56%	94%	10%	21%	73%	\$ 2.206.000
1869	1239	INGENIERIA CIVIL METALURGICA	UNIVERSIDAD CATÓLICA DEL NORTE	20	355	331	34	40	563	613	556	547	588	609	596	22	658	567	1	2,2	0%	83%	83%	23%	10%	65%	\$ 2.289.000
1752	1239	INGENIERIA CIVIL INDUSTRIAL	UNIVERSIDAD AUSTRAL DE CHILE	50	334	307	80	65	560	614	558	548	587	631	606	27	678	567	1	1,9	0%	82%	91%	18%	2%	66%	\$ 2.400.000
3540	1239	INGENIERIA CIVIL INFORMATICA	UNIVERSIDAD CATÓLICA DEL MAULE	75	496	452	83	75	568	602	556	560	585	599	586	32	692	553	1	2,1	0%	55%	79%	3%	3%	68%	\$ 2.282.000

ANEXO N°1. INFORMACIÓN COMPARATIVA DE CARRERAS DE UNIVERSIDADES DEL CONSEJO DE RECTORES. ADMISIÓN ORDINARIA 2008.

Código Carrera	CÓD COM	NOMBRE DE LA CARRERA	NOMBRE UNIVERSIDAD	Vac. Ofrec.	Postulaciones			Postul. 1ra Pref. 1.000 Mejores P.S.U.	P O S T U L A N T E S S E L E C C I O N A D O S																	
					Totales	Válidas	1ra Val.		Promedios por Prueba					Puntaje de Selección				N° Pjjes. Nacionales	Pref. Prom.	Tramo AFI N°5	Última Prom.	Rama. Educac. Científ. Humanif.	Depend. Educac. Partic. Pagado	Región Metrop.	Sexo Mascul.	Arancel Anual (incluida la matrícula)
									N°	Ly C.	Mat.	Ciencias	Cs Soc e Hist	PSU	NEM	Prom.	D. Est.									
CARRERAS COMPARABLES CON LA UC																										
FACULTAD DE INGENIERÍA																										
2145	1239	INGENIERIA INDUSTRIAL	U. TECNOLÓGICA METROPOLITANA	70	444	395	47	80	557	605	559	566	581	575	581	16	634	559	2,8	0%	50%	90%	8%	91%	64%	\$ 1.852.384
2927	1239	INGENIERIA CIVIL EN INFORMATICA	UNIVERSIDAD DEL BIO-BIO	80	752	685	112	96	563	597	549	556	580	625	597	19	684	575	2,2	0%	67%	75%	6%	2%	84%	\$ 1.941.000
1985	1239	INGENIERIA CIVIL EN INFORMATICA	UNIVERSIDAD DE VALPARAISO	100	938	907	106	130	566	593	541	554	579	570	577	14	628	560	2,8	0%	63%	79%	11%	24%	89%	\$ 2.086.000
2277	1239	INGENIERIA CIVIL INDUSTRIAL	UNIVERSIDAD DE TARAPACA	60	268	236	64	60	556	599	546	551	577	652	608	42	707	547	1,6	2%	82%	90%	18%	0%	65%	\$ 1.870.000
2107	1239	INGENIERIA CIVIL EN INFORMATICA	U. TECNOLÓGICA METROPOLITANA	40	240	199	44	50	565	588	550	593	576	555	570	22	628	548	2,6	0%	52%	78%	4%	78%	94%	\$ 1.852.384
2926	1239	INGENIERIA CIVIL MECANICA	UNIVERSIDAD DEL BIO-BIO	60	402	387	43	66	541	608	564	544	574	618	601	21	655	573	2,4	0%	73%	85%	6%	2%	98%	\$ 1.941.000
3630	1239	INGENIERIA CIVIL INDUSTRIAL	U.C. DE LA SANTISIMA CONCEPCIÓN	130	790	759	82	190	550	594	537	522	572	590	578	29	678	536	2,8	0%	64%	81%	7%	4%	63%	\$ 2.065.600
2705	1239	INGENIERIA CIVIL INDUSTRIAL	UNIVERSIDAD DE ATACAMA	50	243	219	52	60	556	587	519	528	572	577	570	51	742	516	1,6	2%	82%	45%	2%	2%	58%	\$ 1.862.000
2140	1239	INGENIERIA CIVIL INDUST M/AGROINDUSTRIAS	U. TECNOLÓGICA METROPOLITANA	50	292	265	42	60	550	590	543	554	570	578	573	21	642	551	2,4	0%	53%	78%	7%	92%	68%	\$ 1.852.384
2279	1239	INGENIERIA CIVIL EN MINAS	UNIVERSIDAD DE TARAPACA	20	396	337	53	31	545	589	531	536	567	643	598	32	710	564	1,7	0%	84%	77%	0%	3%	71%	\$ 1.870.000
2663	1239	INGENIERIA CIVIL INDUSTRIAL, LICENCIATURA	UNIVERSIDAD DE PLAYA ANCHA	30	268	248	19	60	543	590	535	520	567	544	562	16	608	538	3,2	0%	63%	85%	13%	30%	65%	\$ 1.866.000
1867	1239	INGENIERIA CIVIL	UNIVERSIDAD CATÓLICA DEL NORTE	50	404	364	50	80	536	597	527	510	567	584	574	42	698	526	1,9	1%	84%	83%	21%	6%	65%	\$ 2.289.000
3407	1239	INGENIERIA CIVIL EN COMPUTACION	UNIVERSIDAD DE TALCA	70	393	364	44	90	547	581	527	532	564	590	574	28	651	539	2,6	0%	61%	79%	7%	6%	82%	\$ 2.347.000
3305	1239	INGENIERIA CIVIL-PLAN COMUN	UNIVERSIDAD DE MAGALLANES	45	150	126	39	47	535	590	514	497	562	607	576	49	677	485	1,6	0%	68%	85%	21%	2%	79%	\$ 2.597.000
3077	1239	INGENIERIA CIVIL ELECTRICA	UNIVERSIDAD DE LA FRONTERA	30	264	239	37	45	538	586	559	562	562	588	571	39	676	532	1,9	2%	58%	60%	2%	9%	96%	\$ 1.865.000
2957	1239	INGENIERIA CIVIL EN INFORMATICA	UNIVERSIDAD DEL BIO-BIO	60	361	326	73	66	553	570	535	540	561	627	584	35	762	553	1,9	2%	65%	61%	0%	8%	77%	\$ 1.941.000
2701	1239	INGENIERIA CIVIL EN MINAS	UNIVERSIDAD DE ATACAMA	60	439	386	74	72	543	577	537	530	560	602	576	28	689	546	1,8	0%	69%	71%	8%	4%	78%	\$ 1.862.000
1868	1239	ING CIVIL EN COMPUTACION E INFORMATICA	UNIVERSIDAD CATÓLICA DEL NORTE	70	353	304	63	96	536	583	517	504	560	550	557	49	749	502	1,8	4%	80%	78%	16%	5%	82%	\$ 2.289.000
3079	1239	INGENIERIA CIVIL AMBIENTAL	UNIVERSIDAD DE LA FRONTERA	30	269	256	23	50	542	576	554	543	559	561	562	38	652	514	2,6	0%	64%	94%	6%	4%	48%	\$ 1.865.000
3629	1239	INGENIERIA CIVIL	U.C. DE LA SANTISIMA CONCEPCIÓN	110	766	735	81	170	536	578	529	529	557	574	564	32	654	523	2,8	1%	68%	86%	9%	3%	66%	\$ 2.065.600
2928	1239	INGENIERIA CIVIL EN AUTOMATIZACION	UNIVERSIDAD DEL BIO-BIO	60	332	307	46	60	534	578	528	536	556	614	583	25	651	553	2,3	0%	60%	55%	2%	0%	90%	\$ 1.941.000
1870	1239	INGENIERIA CIVIL QUIMICA	UNIVERSIDAD CATÓLICA DEL NORTE	40	237	229	33	65	540	571	537	486	555	591	568	38	682	520	2,0	0%	68%	86%	9%	6%	58%	\$ 2.289.000
3078	1239	INGENIERIA CIVIL MATEMATICA	UNIVERSIDAD DE LA FRONTERA	25	231	217	16	38	507	596	525	501	552	559	557	41	693	507	2,4	0%	71%	84%	5%	16%	63%	\$ 1.865.000
3074	1239	INGENIERIA CIVIL TELEMATICA	UNIVERSIDAD DE LA FRONTERA	40	180	163	21	44	535	568	527	525	551	543	548	41	659	503	2,1	0%	57%	73%	7%	0%	98%	\$ 1.865.000
1779	1239	INGENIERIA CIVIL EN MECANICA	UNIVERSIDAD AUSTRAL DE CHILE	46	301	270	35	56	531	570	541	542	551	559	558	33	641	517	2,0	0%	63%	77%	9%	5%	93%	\$ 2.400.000
2703	1239	INGENIERIA CIVIL METALURGIA	UNIVERSIDAD DE ATACAMA	45	220	184	34	54	534	559	523	527	546	544	544	38	664	503	2,4	0%	78%	44%	2%	7%	61%	\$ 1.862.000
2278	1239	INGENIERIA CIVIL EN METALURGIA	UNIVERSIDAD DE TARAPACA	10	101	85	1	10	546	546	498	576	546	530	536	32	587	476	2,8	0%	50%	80%	0%	20%	60%	\$ 1.870.000
3719	1239	INGENIERIA CIVIL INDUSTRIAL	UNIVERSIDAD CATÓLICA DE TEMUCO	60	521	477	61	120	524	566	513	521	545	558	553	48	714	488	2,4	1%	59%	76%	6%	7%	73%	\$ 2.151.110
1855	1239	INGENIERIA CIVIL PLAN COMUN	UNIVERSIDAD CATÓLICA DEL NORTE	90	627	553	49	140	517	573	508	514	545	564	552	36	668	504	2,3	0%	74%	82%	14%	9%	66%	\$ 2.289.000
1865	1239	INGENIERIA CIVIL AMBIENTAL	UNIVERSIDAD CATÓLICA DEL NORTE	55	327	297	35	74	520	565	520	527	543	564	551	38	658	503	1,9	0%	76%	91%	22%	7%	46%	\$ 2.289.000
2276	1239	INGENIERIA CIVIL MECANICA	UNIVERSIDAD DE TARAPACA	30	149	131	26	40	520	564	512	517	542	567	553	57	696	467	1,6	3%	75%	80%	5%	3%	93%	\$ 1.870.000
2312	1239	INGENIERIA CIVIL INDUSTRIAL	UNIVERSIDAD ARTURO PRAT	80	231	211	63	82	510	573	501	498	541	587	562	51	688	478	1,7	0%	71%	78%	0%	7%	71%	\$ 1.823.000
2662	1239	INGENIERIA CIVIL AMBIENTAL, LICENCIATURA	UNIVERSIDAD DE PLAYA ANCHA	30	257	245	27	60	529	552	520	501	540	543	540	30	631	506	2,6	0%	60%	85%	7%	17%	43%	\$ 1.866.000
2348	1239	ING CIVIL EN COMPUTACION E INF	UNIVERSIDAD ARTURO PRAT	80	166	125	28	36	518	562	501	491	540	557	547	48	658	478	1,6	0%	69%	81%	6%	11%	92%	\$ 1.863.000
2273	1239	INGENIERIA CIVIL ELECTRICA	UNIVERSIDAD DE TARAPACA	30	122	99	13	15	517	562	517	527	539	549	544	56	659	457	1,5	0%	73%	53%	7%	0%	93%	\$ 1.870.000
3361	1239	INGENIERIA PLAN COMUN	UNIVERSIDAD DE MAGALLANES	30	103	86	30	34	518	557	495	525	537	576	549	45	687	473	1,3	0%	68%	56%	6%	6%	82%	\$ 2.184.000

ANEXO N°1. INFORMACIÓN COMPARATIVA DE CARRERAS DE UNIVERSIDADES DEL CONSEJO DE RECTORES. ADMISIÓN ORDINARIA 2008.

Código Carrera	CÓD COM	NOMBRE DE LA CARRERA	NOMBRE UNIVERSIDAD	Vac. Ofrec.	Postulaciones			Postul. 1ra Pref. 1.000 Mejores P.S.U.	P O S T U L A N T E S S E L E C C I O N A D O S																		
					Totales	Válidas	1ra Val.		Promedios por Prueba						Puntaje de Selección				N° Pjjes. Nacionales	Pref. Prom.	Tramo AFI N°5	Última Prom.	Rama. Educac. Cientif. Human.	Depend. Educac. Partic. Pagado	Región Metrop.	Sexo Mascul.	Arancel Anual (incluida la matrícula)
									N°	L y C.	Mat.	Cien- cias	Cs Soc e Hist	PSU	NEM	Prom.	D. Est.	Máx									
CARRERAS COMPARABLES CON LA UC																											
FACULTAD DE INGENIERÍA																											
2760	1239	INGENIERIA CIVIL EN MECANICA	UNIVERSIDAD DE ATACAMA	10	82	59	9	12	521	552	521	566	536	522	531	25	571	499	2,3	0%	58%	42%	0%	8%	100%	\$ 1.862.000	
3631	1239	INGENIERIA CIVIL INFORMATICA	U.C. DE LA SANTÍSIMA CONCEPCIÓN	100	673	625	68	160	519	552	509	511	535	540	537	21	624	511	2,8	0%	64%	73%	4%	3%	81%	\$ 2.065.600	
3218	1239	INGENIERIA CIVIL INDUSTRIAL	UNIVERSIDAD DE LOS LAGOS	40	220	192	20	54	517	552	503	531	534	531	535	39	652	478	2,7	0%	67%	63%	9%	7%	78%	\$ 1.666.000	
2275	1239	INGENIERIA CIVIL COMPUTACION E INFORMATICA	UNIVERSIDAD DE TARAPACA	60	215	170	35	48	518	546	496	536	532	557	542	65	681	452	1,6	0%	67%	75%	0%	8%	88%	\$ 1.870.000	
3718	1239	INGENIERIA CIVIL EN INFORMATICA	UNIVERSIDAD CATÓLICA DE TEMUCO	80	453	405	67	130	515	541	499	519	528	517	526	38	767	481	2,3	1%	65%	64%	2%	8%	82%	\$ 2.151.110	
2324	1239	INGENIERIA CIVIL METALURGICA	UNIVERSIDAD ARTURO PRAT	50	159	134	29	34	500	553	503	486	526	599	558	50	677	486	1,5	0%	85%	76%	0%	12%	79%	\$ 1.854.000	
2358	1239	INGENIERIA CIVIL AMBIENTAL	UNIVERSIDAD ARTURO PRAT	40	84	73	7	13	528	518	490	568	523	549	529	44	632	475	2,4	0%	54%	77%	0%	15%	38%	\$ 1.823.000	
2704	1239	INGENIERIA CIVIL EN COMP. E INFORMATICA	UNIVERSIDAD DE ATACAMA	45	165	122	14	43	506	538	486	508	522	503	512	36	606	461	2,9	0%	77%	37%	0%	2%	86%	\$ 1.862.000	
2357	1239	INGENIERIA CIVIL INDUSTRIAL	UNIVERSIDAD ARTURO PRAT	50	57	45	9	20	492	550	470	486	521	589	549	43	650	481	2,6	0%	75%	70%	5%	20%	80%	\$ 1.823.000	
2438	1239	INGENIERIA PLAN COMUN	UNIVERSIDAD DE ANTOFAGASTA	300	873	797	254	391	498	544	490	500	521	540	529	54	694	414	1,7	0%	64%	64%	12%	4%	80%	\$ 2.265.000	
2761	1239	INGENIERIA CIVIL EN ELECTRICIDAD	UNIVERSIDAD DE ATACAMA	10	77	59	4	12	499	538	484	472	518	491	506	29	557	471	2,7	0%	75%	33%	0%	8%	92%	\$ 1.862.000	
3713	1239	INGENIERIA CIVIL AMBIENTAL	UNIVERSIDAD CATÓLICA DE TEMUCO	30	221	194	12	29	510	524	480	476	517	529	519	34	614	478	2,2	0%	72%	83%	3%	10%	34%	\$ 2.151.110	
2351	1239	INGENIERIA CIVIL EN COMPUTACION E INF.	UNIVERSIDAD ARTURO PRAT	50	80	53	4	17	500	528	480	497	514	520	516	33	624	477	2,5	0%	53%	82%	0%	53%	65%	\$ 1.863.000	

ANEXO N°1. INFORMACIÓN COMPARATIVA DE CARRERAS DE UNIVERSIDADES DEL CONSEJO DE RECTORES. ADMISIÓN ORDINARIA 2008.

Código Carrera	CÓD COM	NOMBRE DE LA CARRERA	NOMBRE UNIVERSIDAD	Vac. Ofrec.	Postulaciones			Postul. 1ra Pref. 1.000 Mejores P.S.U.	P O S T U L A N T E S S E L E C C I O N A D O S																			
					Totales	Válidas	1ra Val.		Promedios por Prueba						Puntaje de Selección				N° Pjjes. Nacio- nales	Pref. Prom.	Tramo AFI N°5	Última Prom.	Rama. Educac. Cientif. Human.	Depend. Educac. Partic. Pagado	Región Metrop.	Sexo Mascul.	Arancel Anual (incluida la matrícula)	
									N°	Ly C.	Mat.	Cien- cias	Cs Soc e Hist	PSU	NEM	Prom.	D. Est.	Máx										Min
CARRERAS COMPARABLES CON LA UC																												
FACULTAD DE LETRAS																												
1208	1208	LETRAS M/LINGÜÍSTICA Y LITERATURA HISPÁNICAS	P. UNIVERSIDAD CATÓLICA DE CHILE	60	372	283	60	1	79	707	636	620	682	671	640	666	30	791	633	1,7	15%	66%	95%	56%	85%	29%	\$ 2.320.000	
1172	1208	LIC EN LENGUA Y LIT. HISPANICAS CON MENCIÓN	UNIVERSIDAD DE CHILE	60	502	407	140	1	70	721	624	597	699	673	672	685	27	767	656	1,3	17%	57%	94%	34%	73%	33%	\$ 1.668.700	
2264	1208	LICENCIATURA EN LENGUAJE Y COMUNICACION	UNIVERSIDAD DE TARAPACA	45	224	180	32		55	518	471	450	511	495	531	515	40	615	457	2,1	0%	42%	76%	0%	2%	24%	\$ 1.690.000	
1209	1209	LETRAS M/LINGÜÍSTICA Y LITERATURA INGLESAS	P. UNIVERSIDAD CATÓLICA DE CHILE	30	348	190	41		40	695	624	586	678	660	663	664	24	759	636	1	1,5	5%	58%	93%	48%	78%	28%	\$ 2.320.000
1165	1209	LIC EN LENGUA Y LITERATURA INGLESAS	UNIVERSIDAD DE CHILE	45	484	322	65		55	686	601	578	667	644	659	659	17	716	637	1,5	4%	47%	84%	20%	84%	29%	\$ 1.668.700	
2263	1209	LICENCIATURA EN INGLES	UNIVERSIDAD DE TARAPACA	55	287	204	56		65	542	513	487	521	527	592	554	41	680	494	1,6	0%	57%	77%	3%	6%	43%	\$ 1.690.000	
2729	1209	LICENCIATURA EN IDIOMA INGLES	UNIVERSIDAD DE ATACAMA	20	141	115	18		24	543	503	453	538	523	571	544	35	674	502	2,0	0%	79%	50%	4%	8%	29%	\$ 1.552.000	

ANEXO N°1. INFORMACIÓN COMPARATIVA DE CARRERAS DE UNIVERSIDADES DEL CONSEJO DE RECTORES. ADMISIÓN ORDINARIA 2008.

Código Carrera	CÓD COM	NOMBRE DE LA CARRERA	NOMBRE UNIVERSIDAD	Vac. Ofrec.	Postulaciones			Postul. 1ra Pref. 1.000 Mejores P.S.U.	P O S T U L A N T E S S E L E C C I O N A D O S																			
					Totales	Válidas	1ra Val.		Promedios por Prueba							Puntaje de Selección				N° Pjjes. Nacionales	Pref. Prom.	Tramo AFI N°5	Última Prom.	Rama. Educac. Cientif. Human.	Depend. Educac. Partic. Pagado	Región Metrop.	Sexo Mascul.	Arancel Anual (incluida la matrícula)
									N°	Ly C.	Mat.	Cien- cias	Cs Soc e Hist	PSU	NEM	Prom.	D. Est.	Máx	Min									
CARRERAS COMPARABLES CON LA UC																												
FACULTAD DE MATEMÁTICA																												
1251	1251	MATEMÁTICA / ESTADÍSTICA	P. UNIVERSIDAD CATÓLICA DE CHILE	60	400	340	81	1	70	621	703	637	607	662	665	674	28	812	646	1	1,9	13%	57%	93%	34%	84%	59%	\$ 2.320.000
1647	1251	INGENIERIA MATEMATICA	UNIVERSIDAD DE SANTIAGO	40	456	417	60	1	47	642	700	632	609	671	649	665	29	777	637	2	2,0	26%	77%	91%	19%	85%	68%	\$ 2.107.300
1134	1251	LIC EN CIENCIAS M/ MATEMATICA	UNIVERSIDAD DE CHILE	30	310	251	35		35	633	688	640	606	661	650	662	30	741	630		1,8	20%	54%	89%	11%	89%	69%	\$ 2.063.700
1648	1251	INGENIERIA ESTADISTICA	UNIVERSIDAD DE SANTIAGO	30	278	257	32		39	587	653	589	553	620	621	622	9	651	611		3,1	0%	59%	97%	18%	90%	59%	\$ 2.107.300
1645	1251	LIC EN EDUC MATEMATICA Y COMPUTACION	UNIVERSIDAD DE SANTIAGO	50	448	406	73		60	592	641	556	572	617	671	636	21	712	616		2,3	3%	63%	88%	10%	80%	55%	\$ 1.482.550
1302	1251	LICENCIATURA EN MATEMATICA	UNIVERSIDAD DE CONCEPCION	30	271	266	26	1	39	537	632	559	485	585	596	598	46	775	558	1	1,9	5%	56%	92%	10%	8%	59%	\$ 1.531.800
1417	1251	ESTADISTICO	P.U. CATÓLICA DE VALPARAÍSO	25	149	134	12		43	537	569	511	556	553	529	547	23	611	523		3,1	0%	70%	79%	12%	14%	67%	\$ 1.553.000
1977	1251	MATEMATICA	UNIVERSIDAD DE VALPARAÍSO	65	331	320	21		85	517	582	520	516	549	563	558	20	651	530		3,3	0%	66%	76%	4%	27%	45%	\$ 1.316.000
1365	1251	INGENIERIA ESTADISTICA	UNIVERSIDAD DE CONCEPCIÓN	60	300	283	35		77	515	580	517	509	548	565	557	28	660	525		2,6	0%	56%	83%	4%	3%	56%	\$ 2.514.800
2918	1251	INGENIERIA ESTADISTICA	UNIVERSIDAD DEL BIO-BIO	30	311	280	17		33	519	548	509	526	533	598	559	33	673	532		3,2	0%	73%	61%	0%	3%	39%	\$ 1.881.000
1852	1251	MATEMATICA - PLAN COMUN	UNIVERSIDAD CATÓLICA DEL NORTE	20	105	93	12		20	502	563	483	483	532	567	550	42	649	503		2,3	0%	55%	85%	0%	0%	30%	\$ 1.849.000
1972	1251	INGENIERIA EN ESTADISTICA	UNIVERSIDAD DE VALPARAÍSO	55	276	255	18		80	509	547	497	491	528	529	528	30	658	496		3,3	0%	60%	75%	8%	9%	48%	\$ 1.616.000
2668	1251	INGENIERIA EN ESTADISTICA, LICENCIATURA	UNIVERSIDAD DE PLAYA ANCHA	20	111	92	7		30	481	517	451	484	499	476	491	18	531	440		3,8	0%	60%	87%	10%	10%	47%	\$ 1.546.000

ANEXO N°1. INFORMACIÓN COMPARATIVA DE CARRERAS DE UNIVERSIDADES DEL CONSEJO DE RECTORES. ADMISIÓN ORDINARIA 2008.

Código Carrera	CÓD COM	NOMBRE DE LA CARRERA	NOMBRE UNIVERSIDAD	Vac. Ofrec.	Postulaciones			Postul. 1ra Pref. 1.000 Mejores P.S.U.	P O S T U L A N T E S S E L E C C I O N A D O S																		
					Totales	Válidas	1ra Val.		Promedios por Prueba						Puntaje de Selección				N° Pjjes. Nacionales	Pref. Prom.	Tramo AFI N°5	Última Prom.	Rama. Educac. Cientif. Human.	Depend. Educac. Partic. Pagado	Región Metrop.	Sexo Mascul.	Arancel Anual (incluida la matrícula)
									N°	Ly C.	Mat.	Ciencias	Cs Soc e Hist	PSU	NEM	Prom.	D. Est.	Máx									
CARRERAS COMPARABLES CON LA UC																											
FACULTAD DE MEDICINA																											
1257	1257	ENFERMERÍA	P. UNIVERSIDAD CATÓLICA DE CHILE	93	1122	799	284	1	120	685	678	689	623	681	724	695	18	761	676	1,8	28%	58%	95%	35%	68%	16%	\$ 2.620.000
1180	1257	ENFERMERIA, LICENCIATURA	UNIVERSIDAD DE CHILE	92	1403	965	246		97	694	672	688	634	683	682	685	16	746	669	2,0	25%	52%	98%	23%	78%	20%	\$ 2.365.700
1185	1257	OBSTETRICIA Y PUERICULTURA, LIC.	UNIVERSIDAD DE CHILE	79	772	558	124		86	680	670	677	607	675	700	681	16	727	662	2,2	19%	59%	100%	27%	76%	17%	\$ 2.365.700
1387	1257	ENFERMERIA	UNIVERSIDAD DE CONCEPCIÓN	105	2093	1914	540		140	647	648	646	589	647	711	663	15	723	646	2,3	2%	66%	96%	13%	3%	28%	\$ 1.990.800
1705	1257	ENFERMERIA	UNIVERSIDAD AUSTRAL DE CHILE	50	1003	908	222		60	659	630	636	592	645	652	644	19	708	623	2,6	2%	57%	93%	8%	7%	28%	\$ 2.400.000
3020	1257	ENFERMERIA	UNIVERSIDAD DE LA FRONTERA	61	1245	1125	279		61	655	631	649	593	643	680	652	17	696	634	2,6	0%	75%	100%	2%	2%	26%	\$ 1.904.000
1692	1257	ENFERMERIA	UNIVERSIDAD DE SANTIAGO	60	1493	1033	124		81	628	654	674	606	641	678	664	8	711	655	3,1	0%	37%	91%	15%	83%	21%	\$ 1.925.150
3502	1257	ENFERMERIA	UNIVERSIDAD CATÓLICA DEL MAULE	65	1081	988	235		65	639	640	620	569	639	684	644	20	706	624	2,1	5%	49%	92%	14%	8%	26%	\$ 2.222.000
1693	1257	OBSTETRICIA Y PUERICULTURA	UNIVERSIDAD DE SANTIAGO	45	882	669	75		61	632	644	659	605	638	674	655	7	685	649	3,6	2%	52%	98%	15%	93%	31%	\$ 1.925.150
1941	1257	ENFERMERIA	UNIVERSIDAD DE VALPARAÍSO	72	1659	1531	380		86	643	632	631	605	637	714	658	16	698	640	2,4	5%	66%	99%	16%	13%	13%	\$ 1.756.000
1947	1257	OBSTETRICIA Y PUERICULTURA	UNIVERSIDAD DE VALPARAÍSO	36	872	834	133		45	637	622	616	596	629	722	656	19	715	637	2,5	2%	82%	91%	11%	9%	2%	\$ 1.756.000
1889	1257	ENFERMERIA	UNIVERSIDAD CATÓLICA DEL NORTE	20	418	237	28		30	624	627	606	580	625	703	647	15	683	631	2,4	0%	83%	97%	7%	7%	23%	\$ 2.369.000
1388	1257	OBSTETRICIA Y PUERICULTURA	UNIVERSIDAD DE CONCEPCIÓN	81	943	889	131		100	619	624	612	567	621	677	633	17	707	616	2,6	1%	56%	95%	8%	11%	13%	\$ 1.956.800
3032	1257	OBSTETRICIA Y PUERICULTURA	UNIVERSIDAD DE LA FRONTERA	33	619	571	54		33	617	609	612	558	613	657	622	7	639	612	3,5	0%	76%	100%	9%	3%	12%	\$ 1.904.000
2952	1257	ENFERMERIA	UNIVERSIDAD DEL BIO-BIO	60	1080	970	233		60	614	609	603	518	612	709	639	19	713	620	2,4	0%	58%	90%	3%	2%	20%	\$ 1.941.000
1942	1257	ENFERMERIA	UNIVERSIDAD DE VALPARAÍSO	36	728	669	116		53	618	605	614	569	611	668	629	7	649	618	3,4	0%	45%	98%	8%	43%	13%	\$ 1.756.000
3621	1257	ENFERMERIA	U.C. DE LA SANTÍSIMA CONCEPCIÓN	70	1721	1582	233		100	605	614	605	568	609	701	636	8	662	626	2,8	0%	68%	91%	5%	1%	27%	\$ 2.371.600
1715	1257	OBSTETRICIA Y PUERICULTURA	UNIVERSIDAD AUSTRAL DE CHILE	40	539	494	63		48	614	604	603	595	609	659	620	18	684	604	3,1	0%	63%	92%	13%	23%	19%	\$ 2.400.000
2533	1257	ENFERMERIA	UNIVERSIDAD DE LA SERENA	45	805	739	228		45	615	592	599	575	603	679	625	9	659	614	2,7	0%	69%	93%	2%	11%	16%	\$ 1.831.600
1936	1257	OBSTETRICIA Y PUERICULTURA	UNIVERSIDAD DE VALPARAÍSO	36	477	448	47		45	593	589	598	582	591	672	618	9	647	608	3,2	0%	53%	93%	4%	40%	20%	\$ 1.756.000
2403	1257	ENFERMERIA	UNIVERSIDAD DE ANTOFAGASTA	60	844	792	220		90	584	589	573	564	586	682	623	22	704	597	2,2	0%	68%	94%	6%	13%	16%	\$ 2.165.000
2413	1257	OBSTETRICIA Y PUERICULTURA	UNIVERSIDAD DE ANTOFAGASTA	45	497	462	80		70	577	576	553	552	576	645	602	21	666	576	2,6	0%	71%	100%	6%	10%	13%	\$ 2.140.000
2226	1257	ENFERMERIA	UNIVERSIDAD DE TARAPACA	45	512	380	82		45	568	583	573	520	575	677	616	29	707	587	1,9	2%	60%	89%	4%	7%	13%	\$ 1.690.000
3360	1257	ENFERMERIA	UNIVERSIDAD DE MAGALLANES	50	301	221	76		60	569	564	557	544	566	655	591	30	687	549	3,0	0%	75%	90%	8%	5%	17%	\$ 2.258.000
2229	1257	OBSTETRICIA, PUERICULTURA MENCION GESTION Y SALUD	UNIVERSIDAD DE TARAPACA	35	301	232	29		35	546	554	526	471	550	661	592	28	691	565	2,4	0%	77%	91%	3%	3%	14%	\$ 1.690.000
2326	1257	ENFERMERIA	UNIVERSIDAD ARTURO PRAT	50	399	337	93		65	552	548	543	547	550	640	584	29	696	550	2,4	0%	65%	83%	6%	17%	17%	\$ 1.640.000
2780	1257	ENFERMERIA	UNIVERSIDAD DE ATACAMA	40	307	242	51		48	554	542	529	552	548	648	587	25	655	557	2,9	0%	63%	75%	2%	15%	10%	\$ 1.812.000
2360	1257	ENFERMERIA	UNIVERSIDAD ARTURO PRAT	70	387	337	85		91	539	546	532	521	543	639	579	22	709	553	3,0	1%	60%	82%	0%	12%	15%	\$ 1.762.000

ANEXO N°1. INFORMACIÓN COMPARATIVA DE CARRERAS DE UNIVERSIDADES DEL CONSEJO DE RECTORES. ADMISIÓN ORDINARIA 2008.

Código Carrera	CÓD COM	NOMBRE DE LA CARRERA	NOMBRE UNIVERSIDAD	Vac. Ofrec.	Postulaciones			Postul. 1ra Pref. 1.000 Mejores P.S.U.	P O S T U L A N T E S S E L E C C I O N A D O S																			
					Totales	Válidas	1ra Val.		Promedios por Prueba						Puntaje de Selección				N° Pjjes. Nacionales	Pref. Prom.	Tramo AFI N°5	Última Prom.	Rama. Educac. Cientif. Human.	Depend. Educac. Partic. Pagado	Región Metrop.	Sexo Mascul.	Arancel Anual (incluida la matrícula)	
									N°	Ly C.	Mat.	Ciencias	Cs Soc e Hist	PSU	NEM	Prom.	D. Est.	Máx										Min
CARRERAS COMPARABLES CON LA UC																												
FACULTAD DE MEDICINA																												
1258	1258	MEDICINA	P. UNIVERSIDAD CATÓLICA DE CHILE	90	987	875	526	181	90	785	819	805	704	802	780	799	11	826	784	20	1,0	100%	74%	100%	82%	69%	58%	\$ 4.280.000
1183	1258	MEDICINA, LICENCIATURA	UNIVERSIDAD DE CHILE	175	1574	1428	700	91	176	758	787	788	685	772	756	774	11	821	762	27	1,4	100%	65%	99%	54%	63%	55%	\$ 3.467.700
1386	1258	MEDICINA	UNIVERSIDAD DE CONCEPCIÓN	108	1213	1175	486	33	119	729	785	740	674	757	751	760	18	828	740	9	1,3	99%	73%	98%	46%	5%	56%	\$ 3.890.800
1940	1258	MEDICINA	UNIVERSIDAD DE VALPARAÍSO	60	974	966	296	7	60	744	747	754	660	746	766	752	14	790	735	1	1,8	98%	58%	100%	58%	18%	42%	\$ 3.016.000
3026	1258	MEDICINA	UNIVERSIDAD DE LA FRONTERA	56	785	763	281	13	56	742	747	759	682	745	741	747	20	796	725	3	1,5	100%	63%	100%	39%	0%	57%	\$ 2.967.000
1713	1258	MEDICINA	UNIVERSIDAD AUSTRAL DE CHILE	45	813	796	217	5	45	737	736	753	663	736	751	745	13	798	730	1	1,5	89%	64%	100%	36%	7%	62%	\$ 3.200.000
1691	1258	MEDICINA	UNIVERSIDAD DE SANTIAGO	60	1307	1207	253	3	69	709	759	777	670	734	738	757	9	777	746	1	2,2	91%	46%	100%	42%	70%	71%	\$ 2.743.800
1887	1258	MEDICINA	UNIVERSIDAD CATÓLICA DEL NORTE	50	360	231	51	2	65	731	714	705	662	723	740	726	14	778	710		2,3	83%	58%	98%	26%	12%	46%	\$ 3.329.000
3505	1258	MEDICINA	UNIVERSIDAD CATÓLICA DEL MAULE	60	710	687	197	1	60	717	724	737	640	721	729	727	9	757	715		2,5	83%	48%	98%	25%	7%	62%	\$ 3.501.000
1939	1258	MEDICINA	UNIVERSIDAD DE VALPARAÍSO	40	522	517	103		49	730	700	725	664	715	742	723	6	734	715		2,8	78%	55%	100%	47%	31%	39%	\$ 3.016.000
3620	1258	MEDICINA	U.C. DE LA SANTÍSIMA CONCEPCIÓN	50	731	683	119		58	714	713	717	643	713	765	729	9	752	719	1	2,4	81%	72%	98%	36%	5%	34%	\$ 3.589.600
1731	1258	MEDICINA	UNIVERSIDAD AUSTRAL DE CHILE	15	429	420	49		15	699	726	740	628	713	739	728	2	737	725		2,4	73%	60%	100%	20%	7%	60%	\$ 3.200.000
2447	1258	MEDICINA, LICENCIATURA	UNIVERSIDAD DE ANTOFAGASTA	47	671	654	299	3	47	691	721	695	617	706	764	728	16	784	712	1	2,3	47%	70%	98%	43%	9%	51%	\$ 3.493.000

ANEXO N°1. INFORMACIÓN COMPARATIVA DE CARRERAS DE UNIVERSIDADES DEL CONSEJO DE RECTORES. ADMISIÓN ORDINARIA 2008.

Código Carrera	CÓD COM	NOMBRE DE LA CARRERA	NOMBRE UNIVERSIDAD	Vac. Ofrec.	Postulaciones			Postul. 1ra Pref. 1.000 Mejores P.S.U.	P O S T U L A N T E S S E L E C C I O N A D O S																		
					Totales	Válidas	1ra Val.		Promedios por Prueba					Puntaje de Selección				N° Pjjes. Nacio- nales	Pref. Prom.	Tramo AFI N°5	Última Prom.	Rama. Educac. Cientif. Human.	Depend. Educac. Partic. Pagado	Región Metrop.	Sexo Mascul.	Arancel Anual (incluida la matrícula)	
									N°	Ly C.	Mat.	Cien- cias	Cs Soc e Hist	PSU	NEM	Prom.	D. Est.										Máx
CARRERAS COMPARABLES CON LA UC																											
FACULTAD DE QUÍMICA																											
1254	1254	QUÍMICA	P. UNIVERSIDAD CATÓLICA DE CHILE	35	241	190	40	40	646	692	685	609	669	666	679	18	734	657	1,7	13%	68%	98%	50%	83%	55%	\$ 2.620.000	
1138	1254	QUÍMICA AMBIENTAL/LIC. EN CS. AMBIENTALES M/QUÍMICA	UNIVERSIDAD DE CHILE	30	205	171	23	42	640	649	649	586	644	635	644	18	720	630	2,3	2%	40%	98%	24%	93%	33%	\$ 2.228.700	
1135	1254	QUÍMICA, LICENCIATURA	UNIVERSIDAD DE CHILE	40	252	209	27	44	635	645	658	580	640	687	659	12	697	643	2,0	7%	55%	95%	11%	84%	43%	\$ 2.417.700	
1136	1254	LIC EN CIENCIAS M/ QUÍMICA	UNIVERSIDAD DE CHILE	30	194	164	15	35	631	645	645	567	638	630	639	13	697	626	2,5	0%	51%	89%	14%	100%	46%	\$ 2.063.700	
1644	1254	QUÍMICA, LICENCIATURA	UNIVERSIDAD DE SANTIAGO	30	492	453	46	39	611	635	649	608	623	654	640	13	704	627	3,1	3%	54%	90%	5%	87%	62%	\$ 1.924.000	
1413	1254	QUÍMICO INDUSTRIAL	P.U. CATÓLICA DE VALPARAÍSO	25	324	307	38	39	609	605	605	595	607	644	617	25	716	597	2,4	0%	64%	97%	15%	23%	46%	\$ 1.896.000	
1301	1254	LICENCIATURA EN QUÍMICA-QUÍMICO	UNIVERSIDAD DE CONCEPCIÓN	35	265	255	24	50	587	605	613	565	596	611	605	17	669	585	2,9	0%	48%	86%	6%	10%	48%	\$ 1.581.800	
1304	1254	QUÍMICO ANALISTA	UNIVERSIDAD DE CONCEPCIÓN	35	406	388	36	55	578	608	586	512	593	649	610	13	649	596	2,8	0%	58%	85%	4%	2%	38%	\$ 1.527.800	
2180	1254	INGENIERIA EN QUÍMICA	U. TECNOLÓGICA METROPOLITANA	70	360	328	95	85	583	597	594	590	590	599	594	19	638	570	2,4	1%	54%	88%	4%	95%	54%	\$ 1.735.160	
2183	1254	QUÍMICA INDUSTRIAL	U. TECNOLÓGICA METROPOLITANA	40	314	284	46	48	567	580	593	574	574	605	586	15	641	567	2,5	0%	40%	85%	2%	92%	31%	\$ 1.852.384	
2530	1254	QUÍMICO LABORATORISTA	UNIVERSIDAD DE LA SERENA	50	485	441	61	65	547	568	569	553	558	637	585	24	675	557	2,7	0%	68%	85%	0%	9%	31%	\$ 1.831.600	
3658	1254	QUÍMICA AMBIENTAL	U.C. DE LA SANTÍSIMA CONCEPCIÓN	40	389	357	26	91	526	553	531	508	539	574	554	35	684	510	3,7	0%	64%	93%	4%	1%	35%	\$ 1.848.600	
1853	1254	QUÍMICA - PLAN COMUN	UNIVERSIDAD CATÓLICA DEL NORTE	20	148	127	11	32	504	546	523	568	525	562	540	36	681	501	1,9	0%	69%	84%	0%	9%	38%	\$ 1.969.000	
2233	1254	QUÍMICA, INGRESO COMUN	UNIVERSIDAD DE TARAPACA	40	168	149	37	50	503	536	516	476	520	602	553	37	645	493	1,9	0%	54%	88%	0%	6%	38%	\$ 1.890.000	
2444	1254	CICLO BASICO EN QUÍMICA	UNIVERSIDAD DE ANTOFAGASTA	30	95	83	18	26	475	505	478	435	490	491	491	31	551	423	1,5	0%	77%	85%	4%	8%	35%	\$ 2.015.000	
1255	1255	QUÍMICA Y FARMACIA	P. UNIVERSIDAD CATÓLICA DE CHILE	65	536	424	126	1	76	666	703	694	623	685	691	22	750	668	1,5	32%	59%	99%	28%	78%	42%	\$ 2.620.000	
1137	1255	QUÍMICA Y FARMACIA, LICENCIATURA	UNIVERSIDAD DE CHILE	126	850	696	225	1	134	673	669	690	633	671	697	684	21	774	661	1,7	19%	57%	96%	16%	72%	44%	\$ 2.417.700
1349	1255	QUÍMICA Y FARMACIA	UNIVERSIDAD DE CONCEPCIÓN	85	966	925	181	103	632	647	639	590	639	693	653	18	733	634	2,1	3%	73%	98%	8%	7%	40%	\$ 2.349.800	
1990	1255	QUÍMICA Y FARMACIA	UNIVERSIDAD DE VALPARAÍSO	55	755	734	136	79	631	632	630	616	632	712	655	26	727	628	1,8	5%	78%	92%	14%	13%	37%	\$ 2.386.000	
1734	1255	QUÍMICA Y FARMACIA	UNIVERSIDAD AUSTRAL DE CHILE	55	508	471	85	65	608	623	614	616	615	693	644	24	730	618	2,3	3%	83%	98%	6%	3%	45%	\$ 2.400.000	
1863	1255	QUÍMICA Y FARMACIA	UNIVERSIDAD CATÓLICA DEL NORTE	50	397	372	59	70	566	588	571	558	577	619	591	28	692	560	2,6	0%	71%	90%	10%	9%	31%	\$ 2.369.000	
2347	1255	QUÍMICA Y FARMACIA	UNIVERSIDAD ARTURO PRAT	50	219	192	41	65	518	530	522	466	524	599	554	46	730	511	2,3	0%	63%	85%	2%	15%	26%	\$ 1.897.000	

ANEXO N°1. INFORMACIÓN COMPARATIVA DE CARRERAS DE UNIVERSIDADES DEL CONSEJO DE RECTORES. ADMISIÓN ORDINARIA 2008.

Código Carrera	CÓD COM	NOMBRE DE LA CARRERA	NOMBRE UNIVERSIDAD	Vac. Ofrec.	Postulaciones			Postul. 1ra Pref. 1.000 Mejores P.S.U.	P O S T U L A N T E S S E L E C C I O N A D O S																			
					Totales	Válidas	1ra Val.		Promedios por Prueba						Puntaje de Selección				N° Pjjes. Nacionales	Pref. Prom.	Tramo AFI N°5	Última Prom.	Rama. Educac. Cientif. Human.	Depend. Educac. Partic. Pagado	Región Metrop.	Sexo Mascul.	Arancel Anual (incluida la matrícula)	
									N°	L.y C.	Mat.	Cien- cias	Cs Soc e Hist	PSU	NEM	Prom.	D. Est.	Máx										Min
CARRERAS COMPARABLES CON LA UC																												
PROGRAMA DE BACHILLERATO																												
1203	1203	BACHILLERATO EN CIENCIAS	P. UNIVERSIDAD CATÓLICA DE CHILE	260	1562	1366	253	2	341	689	730	703	639	710	715	714	19	790	692	7	2,1	64%	86%	99%	78%	80%	56%	\$ 3.360.000
1178	1203	PROGRAMA DE BACHILLERATO	UNIVERSIDAD DE CHILE	280	2566	2081	305	1	400	689	689	681	661	689	701	692	18	772	673	1	2,2	35%	78%	99%	49%	82%	50%	\$ 2.349.200
1888	1203	BACHILLERATO EN CIENCIAS DE LA SALUD	UNIVERSIDAD CATÓLICA DEL NORTE	25	293	196	41		35	643	658	646	597	650	711	669	16	699	645		2,0	3%	86%	100%	17%	3%	40%	\$ 2.369.000
1630	1203	BACHILLERATO EN CIENCIAS Y HUMANIDADES	UNIVERSIDAD DE SANTIAGO	145	1210	961	82		196	648	646	639	642	647	664	653	16	729	636		3,2	4%	70%	95%	18%	85%	50%	\$ 2.184.300
1409	1203	BACHILLERATO EN CIENCIAS	P.U. CATÓLICA DE VALPARAISO	40	631	579	67		80	610	614	598	606	612	631	616	16	675	600		3,2	0%	76%	96%	29%	35%	44%	\$ 2.065.000
1900	1203	BACHILLERATO INGRESO COMUN	UNIVERSIDAD DE VALPARAISO	150	1149	1099	145		165	607	591	588	585	599	644	613	23	703	589		3,3	0%	68%	94%	16%	21%	34%	\$ 1.776.000
2146	1203	BACHILLERATO EN CIENCIAS DE LA INGENIERIA	U. TECNOLÓGICA METROPOLITANA	30	232	201	35		38	563	590	569	548	576	574	576	14	617	560		2,6	0%	76%	89%	8%	74%	66%	\$ 1.852.384
2460	1203	BACHILLERATO EN CIENCIAS	UNIVERSIDAD DE ANTOFAGASTA	20	281	241	23		30	550	575	565	559	562	628	589	29	692	554		3,7	0%	73%	93%	13%	13%	47%	\$ 1.615.000
2968	1203	BACHILLERATO EN CS.NN Y EXACTAS	UNIVERSIDAD DEL BIO-BIO	30	187	156	13		36	548	557	531	535	552	632	578	20	635	552		3,4	0%	83%	86%	0%	6%	6%	\$ 1.595.000
2915	1203	BACHILLERATO EN CC.NN. Y EXACTAS	UNIVERSIDAD DEL BIO-BIO	40	273	223	18		48	538	563	547	510	550	597	568	22	671	537		3,2	0%	65%	88%	10%	10%	38%	\$ 1.595.000
1220	1220	BACHILLERATO EN CS SOC Y HUMAN	P. UNIVERSIDAD CATÓLICA DE CHILE	255	1767	1493	223	3	311	692	685	587	686	688	683	687	16	768	668		2,1	29%	87%	99%	90%	85%	37%	\$ 3.360.000
1352	1220	BACHILLERATO EN HUMANIDADES	UNIVERSIDAD DE CONCEPCIÓN	40	491	434	42		68	597	563	545	634	580	574	592	21	673	569		2,5	0%	74%	85%	13%	22%	50%	\$ 1.554.800

ANEXO N°1. INFORMACIÓN COMPARATIVA DE CARRERAS DE UNIVERSIDADES DEL CONSEJO DE RECTORES. ADMISIÓN ORDINARIA 2008.

Código Carrera	CÓD COM	NOMBRE DE LA CARRERA	NOMBRE UNIVERSIDAD	Vac. Ofrec.	Postulaciones			Postul. 1ra Pref. 1.000 Mejores P.S.U.	P O S T U L A N T E S S E L E C C I O N A D O S																	
					Totales	Válidas	1ra Val.		Promedios por Prueba						Puntaje de Selección			N° Pjjes. Nacionales	Pref. Prom.	Tramo AFI N°5	Última Prom.	Rama. Educac. Cientif. Human.	Depend. Educac. Partic. Pagado	Región Metrop.	Sexo Mascul.	Arancel Anual (incluida la matrícula)
									N°	Ly C.	Mat.	Ciencias	Cs Soc e Hist	PSU	NEM	Prom.	D. Est.									
CARRERAS COMPARABLES CON LA UC																										
PEDAGOGÍA GENERAL BÁSICA - SEDE VILLARRICA																										
1296	1296	PEDAGOGÍA GENERAL BÁSICA (VILLARRICA)	P. UNIVERSIDAD CATÓLICA DE CHILE	45	190	162	61	60	537	524	485	532	530	578	542	29	667	510	2,1	0%	47%	72%	2%	23%	30%	\$ 1.865.000
3515	1296	PED EN EDUC GENERAL BASICA	UNIVERSIDAD CATÓLICA DEL MAULE	55	635	498	95	55	582	545	485	579	563	610	574	19	656	556	2,2	0%	56%	69%	2%	0%	13%	\$ 1.536.000
3518	1296	PED GENERAL BASICA MENCIONES	UNIVERSIDAD CATÓLICA DEL MAULE	55	393	326	74	55	564	549	494	569	557	624	571	24	696	546	2,0	0%	33%	56%	4%	7%	18%	\$ 1.536.000
1332	1296	EDUCACION BASICA	UNIVERSIDAD DE CONCEPCIÓN	80	785	619	127	90	563	546	510	571	554	610	572	21	669	551	2,1	0%	48%	79%	0%	3%	17%	\$ 1.428.800
2059	1296	LIC EDUC Y PED EN EDUC GRAL BASICA	UNIVERSIDAD METROPOLITANA	30	252	195	73	32	573	531	490	550	552	639	586	21	658	564	2,3	0%	53%	69%	6%	38%	9%	\$ 1.431.000
2605	1296	PEDAGOGIA EN EDUCACION BASICA	UNIVERSIDAD DE PLAYA ANCHA	35	713	576	97	63	568	529	503	574	548	579	559	11	591	543	2,8	0%	37%	70%	5%	24%	24%	\$ 1.342.000
2551	1296	PED. EN EDUCACION GRAL BASICA	UNIVERSIDAD DE LA SERENA	40	530	396	85	45	556	522	461	555	539	610	564	31	736	542	1,7	2%	47%	62%	0%	4%	13%	\$ 1.381.600
2982	1296	PEDAGOGIA EN EDUC GENERAL BASICA	UNIVERSIDAD DEL BIO-BIO	80	645	453	84	96	553	515	477	555	534	596	556	23	651	535	2,2	0%	42%	57%	0%	5%	20%	\$ 1.454.000
3610	1296	PED EN EDUCACION GENERAL BASICA	U.C. DE LA SANTISIMA CONCEPCIÓN	60	772	577	49	85	533	531	477	512	532	593	548	17	629	535	2,5	0%	42%	73%	1%	2%	15%	\$ 1.304.600
2723	1296	LIC EN EDUC Y PED EN EDUC GRAL BASICA	UNIVERSIDAD DE ATACAMA	35	191	136	41	42	535	527	479	517	531	573	546	43	659	489	1,3	0%	71%	43%	0%	0%	14%	\$ 1.552.000
3333	1296	PED EN EDUCACION BASICA	UNIVERSIDAD DE MAGALLANES	20	97	57	20	27	529	524	458	508	526	559	537	37	621	462	1,9	0%	74%	81%	4%	22%	19%	\$ 1.797.000
2606	1296	PED. EDUC. BASICA / MEDUC RURAL Y DESARROLLO	UNIVERSIDAD DE PLAYA ANCHA	28	252	192	15	56	531	509	463	546	520	548	529	16	588	509	3,1	0%	39%	71%	2%	18%	21%	\$ 1.342.000
3246	1296	EDUCACION GENERAL BASICA MINGLES	UNIVERSIDAD DE LOS LAGOS	30	130	82	14	24	530	509	511	540	520	546	531	42	653	457	1,8	0%	42%	71%	0%	8%	29%	\$ 1.386.000
3722	1296	PEDAGOGIA EN EDUC BASICA CON ESPECIALIZACION	UNIVERSIDAD CATÓLICA DE TEMUCO	75	675	484	64	105	528	507	486	526	517	559	535	31	694	497	2,2	0%	56%	71%	1%	7%	18%	\$ 1.547.800
1392	1296	EDUCACION BASICA	UNIVERSIDAD DE CONCEPCIÓN	60	462	369	97	90	524	507	463	541	516	586	537	16	602	518	2,0	0%	52%	61%	0%	2%	33%	\$ 1.428.800
3252	1296	EDUCACION GENERAL BASICA	UNIVERSIDAD DE LOS LAGOS	35	306	190	40	46	524	506	456	526	515	555	528	29	601	490	1,9	0%	70%	80%	0%	0%	22%	\$ 1.186.000
3745	1296	PED BASICA INTERCULTURAL EN CONTEXTO MAPUCHE	UNIVERSIDAD CATÓLICA DE TEMUCO	30	210	139	12	37	532	493	475	556	513	506	514	36	613	475	2,9	0%	43%	59%	0%	5%	30%	\$ 1.547.800
2553	1296	PED EN EDUCACION GRAL BASICA	UNIVERSIDAD DE LA SERENA	30	167	114	19	35	526	497	432	535	511	565	532	21	615	507	2,6	0%	49%	77%	0%	3%	29%	\$ 1.381.600
2451	1296	PEDAGOGIA EN EDUC. GENERAL BASICA	UNIVERSIDAD DE ANTOFAGASTA	40	307	241	45	65	505	498	455	498	501	569	529	38	646	483	2,1	0%	54%	69%	5%	11%	23%	\$ 1.715.000
2293	1296	PED EN EDUCACION BASICA Y PSICOPEDAGOGIA	UNIVERSIDAD DE TARAPACA	35	146	112	19	29	500	495	465	481	497	547	516	56	639	428	2,0	0%	48%	62%	0%	7%	21%	\$ 1.690.000
2329	1296	PED. EN EDUCACION BASICA	UNIVERSIDAD ARTURO PRAT	50	169	109	17	31	512	478	402	505	495	544	517	40	620	475	2,6	0%	65%	77%	3%	16%	19%	\$ 1.343.000
2262	1296	PED EN EDUCACION BASICA Y PSICOPEDAGOGIA	UNIVERSIDAD DE TARAPACA	40	317	220	40	50	485	498	448	476	492	589	528	33	638	485	1,7	0%	50%	64%	0%	4%	14%	\$ 1.690.000



ANEXO N°1. INFORMACIÓN COMPARATIVA DE CARRERAS DE UNIVERSIDADES DEL CONSEJO DE RECTORES. ADMISIÓN ORDINARIA 2008.

Código Carrera	NOMBRE DE LA CARRERA	NOMBRE UNIVERSIDAD	Vac. Ofrec.	Postulaciones			Postul. 1ra Pref. Mejores P.S.U.	POSTULANTES SELECCIONADOS																			
				Totales	Válidas	1ra Val.		Promedios por Prueba						Puntaje de Selección				N° Pajes. Nacionales	Pref. Prom.	Tramo AFI N°5	Última Prom.	Rama. Educac. Cientif. Human.	Depend. Educac. Partic. Pagado	Región Metropol.	Sexo Mascul.	Arancel Anual (incluida la matrícula)	
								N°	L.y C.	Mat.	Cien- cias	Cs Soc e Hist	PSU	NEM	Prom.	D. Est.	Máx										Mín
CARRERAS NO COMPARABLES CON LA UC																											
1754	ADM DE EMPRESAS DE TURISMO	UNIVERSIDAD AUSTRAL DE CHILE	55	379	321	56	75	569	529	515	563	549	582	562	33	661	528	2,5				63%	64%	13%	21%	33%	\$ 1.750.000
1951	ADM DE NEGOCIOS INTERNACIONALES	UNIVERSIDAD DE VALPARAÍSO	40	434	411	56	60	578	562	519	590	570	582	575	15	653	560	2,8				50%	75%	7%	73%	45%	\$ 1.956.000
1953	ADM DE NEGOCIOS INTERNACIONALES	UNIVERSIDAD DE VALPARAÍSO	30	132	116	15	45	521	518	471	543	519	526	523	31	657	492	3,1				53%	76%	4%	18%	56%	\$ 1.956.000
1965	ADM. DE NEGOCIOS INTERNACIONALES	UNIVERSIDAD DE VALPARAÍSO	100	634	593	102	135	561	551	498	574	556	601	571	33	754	541	2,3	1%			65%	71%	14%	7%	44%	\$ 1.956.000
2445	ADM. EMPRESAS M/RECURSOS HUMANOS	UNIVERSIDAD DE ANTOFAGASTA	40	312	249	37	70	497	485	473	507	491	526	507	32	587	467	2,2				61%	57%	6%	3%	40%	\$ 1.995.000
1967	ADMINISTRACION PUBLICA VESPERTINO	UNIVERSIDAD DE VALPARAÍSO	25	236	192	28	25	556	522	477	570	539	575	555	15	603	536	2,9				40%	56%		8%	32%	\$ 1.556.000
1996	ADMINISTRACION DE NEGOCIOS INTERNACIONALES	UNIVERSIDAD DE VALPARAÍSO	30	101	87	17	40	515	509	468	536	512	552	526	34	614	478	3,1				58%	55%	3%	5%	45%	\$ 1.956.000
1986	ADMINISTRACION DE REC GASTRONOMICOS DIURNO	UNIVERSIDAD DE VALPARAÍSO	75	322	286	75	86	551	547	511	547	549	576	557	23	647	530	2,3				71%	78%	13%	9%	34%	\$ 2.086.000
1634	ADMINISTRACION PUBLICA	UNIVERSIDAD DE SANTIAGO	100	734	592	49	138	644	608	558	681	626	623	634	9	664	621	2,8	1%			58%	88%	12%	89%	48%	\$ 1.891.900
2446	ADMINISTRACION PUBLICA	UNIVERSIDAD DE ANTOFAGASTA	40	236	193	25	64	513	478	419	526	496	481	494	38	617	422	2,4				58%	64%	8%	11%	47%	\$ 1.995.000
1905	ADMINISTRACION PUBLICA DIURNO	UNIVERSIDAD DE VALPARAÍSO	40	524	502	99	45	632	575	546	663	604	588	608	11	639	590	3,2				60%	84%	11%	80%	51%	\$ 1.556.000
1997	ADMINISTRACION PUBLICA DIURNO	UNIVERSIDAD DE VALPARAÍSO	30	98	91	15	34	523	499	458	537	511	555	528	36	610	455	2,4				56%	56%	6%	6%	35%	\$ 1.556.000
1968	ADMINISTRACION PUBLICA DIURNO	UNIVERSIDAD DE VALPARAÍSO	40	480	452	60	63	584	550	491	606	567	607	585	26	705	561	2,1	2%			57%	81%	6%	11%	44%	\$ 1.556.000
1906	ADMINISTRACION PUBLICA VESPERTINO	UNIVERSIDAD DE VALPARAÍSO	25	140	129	21	35	591	552	532	635	572	559	576	18	641	555	3,3				34%	60%	3%	91%	49%	\$ 1.556.000
2562	ADMINISTRADOR TURISTICO	UNIVERSIDAD DE LA SERENA	40	390	322	33	45	544	539	527	552	542	555	548	24	639	525	2,8				58%	73%	4%	7%	42%	\$ 1.381.600
1326	ANTROPOLOGIA	UNIVERSIDAD DE CONCEPCION	50	580	558	68	86	621	588	568	650	605	611	614	33	723	577	2,4	3%			60%	90%	26%	9%	45%	\$ 2.926.800
1729	ANTROPOLOGIA	UNIVERSIDAD AUSTRAL DE CHILE	40	406	370	65	58	639	556	561	680	597	589	622	33	718	583	1,8	2%			53%	91%	14%	38%	53%	\$ 1.750.000
2223	ANTROPOLOGIA	UNIVERSIDAD DE TARAPACA	50	263	188	23	43	573	533	489	592	553	546	553	55	667	467	2,0				60%	84%	12%	16%	49%	\$ 1.890.000
1160	ANTROPOLOGO SOCIAL-ANTROPOLOGO FISICO	UNIVERSIDAD DE CHILE	45	436	325	157	45	754	674	658	754	714	728	730	16	777	710	1,0	64%			67%	100%	60%	69%	31%	\$ 2.008.700
1354	ARTES VISUALES	UNIVERSIDAD DE CONCEPCION	60	464	390	90	100	600	559	511	587	579	563	579	41	738	539	2,3	3%			56%	90%	17%	13%	34%	\$ 1.922.800
1322	AUDITORIA	UNIVERSIDAD DE CONCEPCION	80	602	525	80	104	538	571	497	534	554	611	571	21	649	542	2,4				55%	60%	7%	9%	40%	\$ 1.595.800
1962	AUDITORIA	UNIVERSIDAD DE VALPARAÍSO	100	698	640	103	135	549	560	511	546	555	604	569	19	662	550	2,8				62%	53%	7%	15%	38%	\$ 1.666.000
1993	AUDITORIA	UNIVERSIDAD DE VALPARAÍSO	50	494	466	78	78	571	582	546	579	576	618	590	16	631	571	2,8	1%			44%	60%	4%	82%	36%	\$ 1.666.000
2561	AUDITORIA	UNIVERSIDAD DE LA SERENA	55	333	286	61	60	531	547	487	528	539	621	571	29	673	545	2,2				65%	45%		10%	37%	\$ 1.381.600
3327	AUDITORIA	UNIVERSIDAD DE MAGALLANES	20	69	49	6	12	540	520	439	520	530	600	557	65	744	510	2,3	8%			50%	33%		33%	50%	\$ 2.184.000
1394	AUDITORIA-DIURNA	UNIVERSIDAD DE CONCEPCION	90	256	214	58	108	491	516	455	503	503	565	521	35	632	475	2,1				68%	51%	2%	8%	48%	\$ 1.595.800
2102	BIBLIOTECOLOGIA Y DOCUMENTACION	U. TECNOLÓGICA METROPOLITANA	30	204	172	41	40	627	543	524	636	585	563	596	23	696	570	2,9				45%	78%	5%	100%	43%	\$ 1.642.613
2680	BIBLIOTECOLOGIA, LIC EN CS DE LA DOCUM.	UNIVERSIDAD DE PLAYA ANCHA	30	154	136	13	60	553	492	496	576	522	501	530	37	694	482	3,4				40%	72%	5%	27%	35%	\$ 1.342.000
1312	BIOINGENIERIA	UNIVERSIDAD DE CONCEPCION	40	326	314	67	48	669	682	685	619	675	710	687	25	783	661	1,6	19%			75%	100%	31%	2%	46%	\$ 2.980.800
2462	BIOTECNOLOGIA	UNIVERSIDAD DE ANTOFAGASTA	35	307	298	38	45	591	608	599	596	600	649	619	31	718	572	2,0	2%			80%	100%	27%	2%	42%	\$ 2.265.000
3068	BIOTECNOLOGIA	UNIVERSIDAD DE LA FRONTERA	45	501	468	41	76	605	596	611	565	601	609	604	19	683	580	3,0				66%	93%	4%	1%	33%	\$ 1.975.000
1924	CINE	UNIVERSIDAD DE VALPARAÍSO	45	522	481	91	78	632	573	562	620	603	612	610	30	764	576	2,5	3%			65%	83%	14%	42%	46%	\$ 2.516.000
1190	CINE Y TELEVISION	UNIVERSIDAD DE CHILE	44	564	346	128	44	703	657	665	705	680	672	687	18	736	663	1,1	34%			52%	93%	48%	61%	55%	\$ 2.635.200
1856	CONT. AUDITOR-CONT. PUBLICO	UNIVERSIDAD CATÓLICA DEL NORTE	30	264	226	35	60	505	530	474	521	517	589	539	24	615	511	2,1				65%	45%	3%	13%	38%	\$ 1.969.000
2963	CONTADOR PUBLICO Y AUDITOR	UNIVERSIDAD DEL BIO-BIO	50	281	245	42	55	520	535	450	525	527	624	567	25	638	538	2,4				55%	36%		5%	40%	\$ 1.595.000
1406	CONTADOR AUDITOR	P.U. CATÓLICA DE VALPARAÍSO	75	702	625	137	98	592	595	541	601	594	630	603	19	661	581	2,2				66%	65%	9%	23%	54%	\$ 2.065.000
1703	CONTADOR AUDITOR	UNIVERSIDAD AUSTRAL DE CHILE	40	377	338	72	56	538	554	517	552	546	619	568	25	671	541	1,8				70%	57%	5%	7%	30%	\$ 1.910.000
3616	CONTADOR AUDITOR	U.C. DE LA SANTÍSIMA CONCEPCION	70	580	514	55	140	500	534	474	501	517	564	536	27	631	506	3,1				59%	56%	2%	4%	43%	\$ 1.724.600



ANEXO N° 1. INFORMACIÓN COMPARATIVA DE CARRERAS DE UNIVERSIDADES DEL CONSEJO DE RECTORES. ADMISIÓN ORDINARIA 2008.

Código Carrera	NOMBRE DE LA CARRERA	NOMBRE UNIVERSIDAD	Vac. Ofrec.	Postulaciones			Postul. 1ra Pref. Mejores P.S.U.	P O S T U L A N T E S S E L E C C I O N A D O S																				
				Totales	Válidas	1ra Val.		Promedios por Prueba						Puntaje de Selección				N° Pjjes. Nacionales	Pref. Prom.	Tramo AFI N°5	Última Prom.	Rama. Educac. Cientif. Human.	Depend. Educac. Partic. Pagado	Región Metropol.	Sexo Mascul.	Arancel Anual (incluida la matrícula)		
								N°	L.y C.	Mat.	Cien- cias	Cs Soc e Hist	PSU	NEM	Prom.	D. Est.	Máx										Min	
CARRERAS NO COMPARABLES CON LA UC																												
2112	CONTADOR PUBLICO Y AUDITOR	U. TECNOLÓGICA METROPOLITANA	70	699	608	140		83	569	583	542	578	576	630	592	16	647	573		2,6			67%	57%		93%	31%	\$ 1.735.160
2363	CONTADOR PUBLICO Y AUDITOR	UNIVERSIDAD ARTURO PRAT	35	121	98	7		18	488	512	441	490	500	567	518	30	585	481		2,2			78%	28%		39%	33%	\$ 1.643.000
2945	CONTADOR PUBLICO Y AUDITOR	UNIVERSIDAD DEL BIO-BIO	70	445	374	45		84	515	540	452	513	527	613	563	31	700	533		2,4			62%	44%	1%	1%	43%	\$ 1.595.000
3211	CONTADOR PUBLICO Y AUDITOR	UNIVERSIDAD DE LOS LAGOS	40	169	124	19		35	517	518	435	506	518	565	530	41	635	456		2,3			66%	29%		9%	34%	\$ 1.236.000
3411	CONTADOR PUBLICO Y AUDITOR	UNIVERSIDAD DE TALCA	80	532	466	109		100	553	566	481	563	559	663	603	30	703	564		1,4			57%	38%	2%	2%	42%	\$ 1.980.000
1636	CONTADOR PUBLICO Y AUDITOR DIURNO	UNIVERSIDAD DE SANTIAGO	100	831	607	100		127	620	648	576	635	634	657	644	12	683	629		2,5	2%		55%	71%	10%	89%	38%	\$ 1.994.250
1638	CONTADOR PUBLICO Y AUDITOR VESP	UNIVERSIDAD DE SANTIAGO	20	285	150	22		27	599	615	572	622	607	675	633	14	678	622		2,4			52%	48%	4%	93%	59%	\$ 1.994.250
3000	CONTADOR PUBLICO-AUDITOR	UNIVERSIDAD DE LA FRONTERA	50	311	253	52		76	532	547	466	544	539	586	551	34	672	517		1,7			67%	43%	1%	5%	49%	\$ 1.521.000
2171	DIBUJANTE PROYECTISTA	U. TECNOLÓGICA METROPOLITANA	30	275	227	33		40	560	557	511	576	558	561	559	18	617	541		2,5			58%	68%	10%	98%	63%	\$ 1.315.615
2638	DIBUJANTE PROYECTISTA	UNIVERSIDAD DE PLAYA ANCHA	20	234	204	18		40	547	542	515	566	545	529	543	18	615	521		3,5			50%	75%	5%	10%	60%	\$ 2.252.000
2267	DISEÑADOR MULTIMEDIA	UNIVERSIDAD DE TARAPACA	50	100	67	15		33	517	508	470	515	512	524	518	49	664	426		2,4			79%	76%	9%	12%	55%	\$ 1.690.000
3702	DISEÑO DE PRODUCTO	UNIVERSIDAD CATÓLICA DE TEMUCO	50	281	228	23		69	535	509	463	534	522	494	514	37	688	475		2,8	1%		59%	74%	3%	7%	38%	\$ 2.012.400
2124	DISEÑO EN COMUNICACION VISUAL	U. TECNOLÓGICA METROPOLITANA	70	672	587	183		82	626	569	540	609	597	597	604	21	691	579		2,6			50%	84%	16%	87%	43%	\$ 1.852.384
2964	DISEÑO GRAFICO	UNIVERSIDAD DEL BIO-BIO	40	500	411	60		48	586	548	509	586	567	594	580	26	650	554		2,4			56%	73%	6%	6%	38%	\$ 1.861.000
1403	DISEÑO GRAFICO O DISEÑO INDUSTRIAL	P.U. CATÓLICA DE VALPARAÍSO	45	947	836	179		70	654	613	568	633	634	633	633	21	712	612		2,0			67%	91%	44%	29%	34%	\$ 2.733.000
2401	DISEÑO GRAFICO PUBLICITARIO	UNIVERSIDAD DE ANTOFAGASTA	40	339	286	55		60	524	512	490	518	518	561	535	37	657	500		2,0			63%	78%	12%	7%	47%	\$ 2.165.000
2639	DISEÑO GRAFICO, LICENCIATURA	UNIVERSIDAD DE PLAYA ANCHA	20	583	514	51		40	591	567	559	594	579	559	576	12	622	560		3,0			63%	83%	10%	18%	35%	\$ 1.717.000
2123	DISEÑO INDUSTRIAL	U. TECNOLÓGICA METROPOLITANA	90	568	499	81		105	584	582	540	586	583	571	579	26	643	549		2,4			49%	79%	12%	90%	50%	\$ 1.852.384
2904	DISEÑO INDUSTRIAL	UNIVERSIDAD DEL BIO-BIO	50	584	510	94		55	599	564	506	586	582	580	585	23	684	564		2,1	2%		64%	84%	29%	49%	49%	\$ 1.941.000
2449	ECOLOGIA MARINA, LIC. EN CS. ECOLOGICAS	UNIVERSIDAD DE ANTOFAGASTA	30	176	155	19		48	503	492	484	496	497	498	497	38	588	428		3,1			54%	85%	13%	6%	38%	\$ 1.995.000
1328	EDUCACION DIFERENCIAL	UNIVERSIDAD DE CONCEPCIÓN	40	654	500	98		53	585	550	498	563	567	622	580	16	661	564		2,1			60%	83%	6%	9%	2%	\$ 1.380.800
1389	EDUCACION DIFERENCIAL	UNIVERSIDAD DE CONCEPCIÓN	40	388	295	78		60	534	513	460	525	524	586	539	16	578	520		1,9			58%	73%		3%		\$ 1.380.800
3656	EDUCACION DIFERENCIAL	U.C. DE LA SANTÍSIMA CONCEPCIÓN	50	505	350	40		80	536	536	504	482	536	605	554	18	636	531		3,1			41%	79%	1%		5%	\$ 1.413.600
3248	EDUCACION DIFERENCIAL CON ESPEC.	UNIVERSIDAD DE LOS LAGOS	35	235	131	20		36	512	486	409	477	499	510	500	22	573	464		2,0			78%	75%		3%	8%	\$ 1.186.000
3520	EDUCACION ESPECIAL MENCIONES	UNIVERSIDAD CATÓLICA DEL MAULE	55	410	327	92		55	564	559	519	530	561	644	582	16	616	563		2,5			45%	78%	4%		2%	\$ 1.536.000
1382	FONOAUDIOLOGIA	UNIVERSIDAD DE CONCEPCIÓN	45	1017	930	237		55	654	667	640	604	661	720	674	14	714	660		2,3	7%		71%	98%	25%	31%	\$ 2.263.800	
1787	FONOAUDIOLOGIA	UNIVERSIDAD AUSTRAL DE CHILE	50	523	470	80		65	599	593	582	547	596	639	603	18	664	582		3,6			66%	98%	9%	11%	14%	\$ 2.400.000
1944	FONOAUDIOLOGIA	UNIVERSIDAD DE VALPARAÍSO	40	618	580	77		48	621	598	586	578	610	649	619	15	696	607		3,5			54%	98%	21%	17%	13%	\$ 1.846.000
1946	FONOAUDIOLOGIA	UNIVERSIDAD DE VALPARAÍSO	41	931	885	194		49	652	616	619	594	634	721	659	19	720	638		2,2	2%		76%	96%	20%	10%	14%	\$ 1.846.000
2955	FONOAUDIOLOGIA	UNIVERSIDAD DEL BIO-BIO	45	723	663	116		50	642	605	593	563	623	667	632	15	677	618		2,5			58%	94%	2%	2%	28%	\$ 1.941.000
3021	FONOAUDIOLOGIA	UNIVERSIDAD DE LA FRONTERA	50	790	729	139		50	661	627	627	598	644	666	647	15	694	627		2,1			64%	96%	10%	4%	28%	\$ 1.904.000
3425	FONOAUDIOLOGIA	UNIVERSIDAD DE TALCA	50	942	874	183		70	622	623	601	570	623	712	655	21	723	635		2,4	1%		63%	86%	7%	6%	24%	\$ 2.069.000
1181	FONOAUDIOLOGIA, LICENCIATURA	UNIVERSIDAD DE CHILE	37	508	328	132	1	38	699	694	693	631	696	706	697	15	740	681		1	1,7	42%	55%	97%	24%	82%	21%	\$ 2.437.700
1356	GEOFISICA	UNIVERSIDAD DE CONCEPCIÓN	25	185	182	38		28	612	647	622	593	629	606	641	20	710	617		1,7	4%		71%	93%	11%	14%	54%	\$ 2.671.800
1315	GEOLOGIA	UNIVERSIDAD DE CONCEPCIÓN	35	526	510	160	1	45	673	693	654	647	683	700	685	26	787	658		1,4	24%		80%	100%	29%	7%	67%	\$ 2.307.800
1854	GEOLOGIA	UNIVERSIDAD CATÓLICA DEL NORTE	60	557	527	187		75	623	653	606	630	638	691	654	26	770	625		1	1,5	5%	84%	93%	16%	11%	59%	\$ 2.369.000
2709	GEOLOGIA	UNIVERSIDAD DE ATACAMA	35	319	288	70		42	580	598	557	592	589	642	608	26	717	580		2,2			74%	76%	10%	14%	62%	\$ 2.252.000
1927	GESTION EN TURISMO Y CULTURA	UNIVERSIDAD DE VALPARAÍSO	60	499	435	61		95	557	521	507	578	539	570	557	33	735	525		2,7	1%		56%	74%	11%	12%	36%	\$ 1.826.000



ANEXO N° 1. INFORMACIÓN COMPARATIVA DE CARRERAS DE UNIVERSIDADES DEL CONSEJO DE RECTORES. ADMISIÓN ORDINARIA 2008.

Código Carrera	NOMBRE DE LA CARRERA	NOMBRE UNIVERSIDAD	Vac. Ofrec.	Postulaciones			Postul. 1ra Pref. Mejores P.S.U.	POSTULANTES SELECCIONADOS																					
				Totales	Válidas	1ra Val.		Promedios por Prueba						Puntaje de Selección				N° Ptes. Nacionales	Pref. Prom.	Tramo AFI N°5	Última Prom.	Rama. Educac. Cientif. Human.	Depend. Educac. Partic. Pagado	Región Metropol.	Sexo Mascul.	Arancel Anual (incluida la matrícula)			
								N°	L.y C.	Mat.	Cien- cias	Cs Soc e Hist	PSU	NEM	Prom.	D. Est.	Máx										Min		
CARRERAS NO COMPARABLES CON LA UC																													
1929	GESTION EN TURISMO Y CULTURA	UNIVERSIDAD DE VALPARAÍSO	30	319	279	37	55	586	546	528	612	566	581	581	18	624	557	3,5					42%	71%	5%	87%	33%	\$ 1.826.000	
2937	ING DE EJECUCION EN COMPUTACION E INFORMATICA	UNIVERSIDAD DEL BIO-BIO	80	655	593	77	96	539	575	522	544	557	586	567	22	636	543	2,2					65%	66%	6%	7%	88%	\$ 1.649.000	
2512	ING DE EJECUCION EN MECANICA	UNIVERSIDAD DE LA SERENA	80	424	386	89	100	510	570	523	516	540	546	545	20	613	521	1,9					49%	71%	5%	3%	95%	\$ 2.013.600	
2513	ING DE EJECUCION EN MINAS	UNIVERSIDAD DE LA SERENA	80	709	648	116	100	543	595	540	539	569	582	573	21	670	550	1,8					70%	88%	4%	16%	84%	\$ 2.013.600	
1564	ING EJEC MECANICA DE PROCESOS Y MANT INDU	UNIVERSIDAD T. FEDERICO STA. MARÍA	45	251	223	40	65	510	542	489	514	526	532	531	28	606	495	2,2					48%	51%	8%	8%	95%	\$ 1.935.000	
1614	ING EJECUCION COMPUTACION-INFO	UNIVERSIDAD DE SANTIAGO	30	756	515	91	35	629	673	627	642	651	638	649	7	673	641	2,3	6%				71%	100%	14%	97%	86%	\$ 1.959.250	
1857	ING EJECUCION COMPUTACION-INFO	UNIVERSIDAD CATÓLICA DEL NORTE	40	215	157	20	32	520	562	509	463	541	533	540	45	730	500	1,8	3%				72%	47%	9%	3%	91%	\$ 1.969.000	
1611	ING EJECUCION EN ELECTRICIDAD	UNIVERSIDAD DE SANTIAGO	80	536	460	78	89	599	658	618	630	629	604	629	10	668	615	2,5	2%				51%	73%	12%	93%	96%	\$ 1.959.250	
2930	ING EJECUCION EN ELECTRICIDAD	UNIVERSIDAD DEL BIO-BIO	60	347	303	40	72	517	572	518	527	545	602	573	37	738	533	2,2	1%				63%	39%	3%	6%	97%	\$ 1.649.000	
2935	ING EJECUCION EN ELECTRONICA	UNIVERSIDAD DEL BIO-BIO	60	410	371	51	72	534	584	531	522	559	615	586	41	770	542	2,1	1%				67%	43%			94%	\$ 1.649.000	
1612	ING EJECUCION EN GEOMENSURA	UNIVERSIDAD DE SANTIAGO	40	526	477	70	51	609	641	609	577	625	610	622	12	670	612	2,5					59%	90%	6%	92%	59%	\$ 1.959.250	
1613	ING EJECUCION EN INDUSTRIA	UNIVERSIDAD DE SANTIAGO	80	684	622	114	91	607	665	621	575	636	640	642	12	692	629	2,7	4%				56%	96%	9%	87%	57%	\$ 1.959.250	
1615	ING EJECUCION EN MECANICA	UNIVERSIDAD DE SANTIAGO	50	508	443	47	59	602	662	625	593	632	576	625	9	666	615	2,9	2%				47%	88%	17%	92%	98%	\$ 1.959.250	
2932	ING EJECUCION EN MECANICA	UNIVERSIDAD DEL BIO-BIO	80	400	339	61	96	516	563	511	510	540	558	551	30	677	520	2,2					56%	61%	2%		98%	\$ 1.649.000	
1616	ING EJECUCION EN METALURGIA	UNIVERSIDAD DE SANTIAGO	40	516	488	27	50	604	653	613	585	628	592	623	8	659	615	3,3					56%	98%	18%	94%	74%	\$ 1.959.250	
1858	ING EJECUCION EN METALURGIA	UNIVERSIDAD CATÓLICA DEL NORTE	20	201	167	24	40	507	563	510	526	535	593	555	30	645	522	2,0					70%	78%	3%	10%	73%	\$ 1.969.000	
1617	ING EJECUCION EN MINAS	UNIVERSIDAD DE SANTIAGO	60	888	793	109	75	607	660	623	568	633	642	641	14	695	624	2,6	1%				75%	97%	17%	87%	80%	\$ 1.959.250	
1619	ING EJECUCION EN QUIMICA	UNIVERSIDAD DE SANTIAGO	45	467	423	61	54	602	646	641	599	624	624	635	7	655	625	2,9					54%	96%	15%	94%	57%	\$ 1.959.250	
2309	ING EJECUCION METALURGIA EXTRA	UNIVERSIDAD ARTURO PRAT	40	86	62	9	14	504	552	488	471	528	551	538	49	671	481	1,6					57%	79%		14%	93%	\$ 1.673.000	
1859	ING EJECUCION PROCESOS QUIMICOS	UNIVERSIDAD CATÓLICA DEL NORTE	20	100	91	10	19	505	542	508	519	523	577	542	28	596	507	2,4					84%	74%		5%	58%	\$ 1.969.000	
1131	ING EN ALIMENTOS, LICENCIATURA	UNIVERSIDAD DE CHILE	33	248	187	28	37	647	647	651	584	647	690	661	14	722	650	2,4	11%				62%	97%	14%	86%	27%	\$ 2.417.700	
2667	ING EN INFORMATICA M/GESTION DE LA INFOMACION	UNIVERSIDAD DE PLAYA ANCHA	35	263	234	25	70	522	564	513	511	543	501	534	21	610	504	3,0					63%	79%	4%	26%	83%	\$ 1.759.000	
3219	ING EN MEDIO AMBIENTE Y MANEJO COSTERO	UNIVERSIDAD DE LOS LAGOS	35	109	75	6	19	505	537	486	498	521	536	518	32	580	469	2,5					79%	79%	5%	5%	53%	\$ 1.666.000	
1886	ING EN PREVENCION DE RIESGOS Y MEDIO AMB	UNIVERSIDAD CATÓLICA DEL NORTE	60	581	500	92	90	548	564	533	528	556	611	572	21	624	542	1,9					72%	92%	3%		39%	\$ 2.159.000	
1399	ING. DE EJECUCION FORESTAL	UNIVERSIDAD DE CONCEPCION	40	119	91	17	26	498	506	460	508	502	559	511	38	639	478	1,6					65%	73%		8%	65%	\$ 1.500.800	
1563	ING. EJEC EN PREVENCION DE RIESGOS	UNIVERSIDAD T. FEDERICO STA. MARÍA	60	444	386	57	120	513	532	490	514	522	544	532	31	681	492	2,9					62%	75%	8%	17%	58%	\$ 1.935.000	
2298	ING. EJEC. COMPUTACION E INFORMATICA	UNIVERSIDAD DE TARAPACA	30	101	83	13	20	518	528	478	518	523	503	515	42	592	449	2,0					70%	55%		10%	75%	\$ 1.590.000	
1621	ING. EJECUCION EN CLIMATIZACION	UNIVERSIDAD DE SANTIAGO	40	268	245	29	57	588	636	595	598	612	592	610	15	710	602	3,9					44%	93%	18%	95%	86%	\$ 1.959.250	
3213	ING. EN ADM. DE NEGOCIOS	UNIVERSIDAD DE LOS LAGOS	40	135	107	12	23	522	510	447	507	516	519	515	36	633	451	2,0					74%	39%		4%	35%	\$ 1.666.000	
1139	ING. EN BIOTECNOLOGIA MOLECULAR, LIC.	UNIVERSIDAD DE CHILE	25	466	380	133	1	28	727	736	761	696	732	742	743	14	794	725	1,7	89%			89%	100%	39%	82%	61%	\$ 2.228.700	
1141	ING. EN INF. Y CONTROL DE GESTION Y/O CONTADOR	UNIVERSIDAD DE CHILE	110	982	781	229	1	140	662	710	629	658	686	676	690	12	768	678	2,0	29%				65%	95%	32%	81%	63%	\$ 2.791.700
2699	ING. EN INFORMATICA C/M GESTION DE LA INF.	UNIVERSIDAD DE PLAYA ANCHA	20	81	68	9	32	504	523	456	490	514	496	505	24	574	469	3,2					66%	81%	3%	25%	84%	\$ 1.717.000	
2208	ING. EN SISTEMA DE INFORMACION Y CONTROL DE C	UNIVERSIDAD DE TARAPACA	40	120	98	21	26	506	537	475	510	522	555	535	55	662	452	1,2					38%	50%			54%	\$ 1.790.000	
1472	INGENIERIA MECANICA	P.U. CATÓLICA DE VALPARAÍSO	60	387	366	59	74	560	614	549	564	587	561	584	19	655	563	2,5					49%	95%	30%	18%	93%	\$ 1.986.000	
1881	INGENIERIA ACUICULTURA	UNIVERSIDAD CATÓLICA DEL NORTE	30	187	156	20	49	510	541	496	498	526	574	540	34	665	501	2,4					69%	82%	4%	4%	43%	\$ 2.159.000	
2115	INGENIERIA ADMINISTRACION AGROINDUSTRIAL	U. TECNOLÓGICA METROPOLITANA	30	108	90	9	40	550	557	530	568	554	536	549	22	629	517	2,7					33%	63%	8%	85%	48%	\$ 1.735.160	
1361	INGENIERIA AMBIENTAL	UNIVERSIDAD DE CONCEPCION	50	411	386	75	70	602	622	589	582	612	624	613	21	696	586	1,9					71%	90%	27%	6%	47%	\$ 2.469.800	
1622	INGENIERIA AMBIENTAL	UNIVERSIDAD DE SANTIAGO	40	476	423	35	54	616	643	622	567	629	635	633	11	684	624	3,1					61%	98%	28%	89%	39%	\$ 2.318.500	



ANEXO N°1. INFORMACIÓN COMPARATIVA DE CARRERAS DE UNIVERSIDADES DEL CONSEJO DE RECTORES. ADMISIÓN ORDINARIA 2008.

Código Carrera	NOMBRE DE LA CARRERA	NOMBRE UNIVERSIDAD	Vac. Ofrec.	Postulaciones			Postul. 1ra Pref. Mejores P.S.U.	P O S T U L A N T E S S E L E C C I O N A D O S																		
				Totales	Válidas	1ra Val.		Promedios por Prueba						Puntaje de Selección				N° Pjjes. Nacionales	Pref. Prom.	Tramo AFI N°5	Última Prom.	Rama. Educac. Cientif. Human.	Depend. Educac. Partic. Pagado	Región Metropol.	Sexo Mascul.	Arancel Anual (incluida la matrícula)
								N°	L.y C.	Mat.	Cien- cias	Cs Soc e Hist	PSU	NEM	Prom.	D. Est.	Máx									
CARRERAS NO COMPARABLES CON LA UC																										
1974	INGENIERIA AMBIENTAL	UNIVERSIDAD DE VALPARAÍSO	56	425	410	52	80	578	583	565	588	581	618	591	28	696	557	2,6	1%	66%	96%	23%	11%	31%	\$ 1.896.000	
2664	INGENIERIA AMBIENTAL, LICENCIATURA	UNIVERSIDAD DE PLAYA ANCHA	25	232	219	10	50	529	532	521	527	530	507	525	21	620	500	3,5		46%	86%	12%	26%	48%	\$ 1.615.000	
1976	INGENIERIA BIOMEDICA	UNIVERSIDAD DE VALPARAISO	65	366	358	42	81	595	613	587	569	604	664	622	27	740	599	2,9	2%	68%	95%	10%	10%	49%	\$ 1.996.000	
1730	INGENIERIA CIVIL ACUSTICA	UNIVERSIDAD AUSTRAL DE CHILE	55	176	155	23	70	540	545	506	533	543	527	534	52	684	461	2,7	1%	51%	71%	10%	19%	79%	\$ 2.400.000	
1366	INGENIERIA CIVIL AEROSPAIAL	UNIVERSIDAD DE CONCEPCION	20	169	161	36	25	639	695	646	682	667	674	674	35	763	619	1,7	20%	84%	100%	36%	12%	88%	\$ 3.035.800	
1309	INGENIERIA CIVIL AGRICOLA	UNIVERSIDAD DE CONCEPCION	50	188	171	15	36	508	554	504	520	531	549	539	33	617	501	2,3		61%	78%		6%	75%	\$ 2.288.800	
1362	INGENIERIA CIVIL BIOMEDICA	UNIVERSIDAD DE CONCEPCION	60	414	405	60	75	626	656	626	596	641	680	653	25	727	621	2,1	5%	69%	92%	23%	3%	61%	\$ 3.211.800	
1460	INGENIERIA CIVIL BIOQUIMICA	P.U. CATÓLICA DE VALPARAISO	60	391	377	63	1	77	629	655	642	597	642	675	36	793	613	1,7	8%	77%	100%	36%	6%	44%	\$ 2.402.000	
1363	INGENIERIA CIVIL DE MATERIALES	UNIVERSIDAD DE CONCEPCION	45	218	212	31	58	554	617	577	578	586	594	596	22	677	568	2,4		57%	88%	10%	5%	71%	\$ 2.559.800	
1371	INGENIERIA CIVIL ELECTRONICA	UNIVERSIDAD DE CONCEPCION	50	347	331	75	54	621	683	624	601	652	657	658	26	740	621	1,6	11%	72%	91%	37%		93%	\$ 2.559.800	
1462	INGENIERIA CIVIL ELECTRONICA	P.U. CATÓLICA DE VALPARAISO	80	476	459	74	95	588	632	575	577	610	603	609	20	705	588	2,4		67%	79%	26%	12%	94%	\$ 2.402.000	
1506	INGENIERIA CIVIL ELECTRONICA	UNIVERSIDAD T. FEDERICO STA. MARÍA	60	517	506	148	5	70	659	728	650	633	693	695	32	789	659	1	1,2	44%	91%	90%	43%	9%	87%	\$ 2.525.000
1736	INGENIERIA CIVIL ELECTRONICA	UNIVERSIDAD AUSTRAL DE CHILE	50	284	266	48	60	538	583	539	562	561	569	567	32	653	527	1,8		65%	70%	10%	5%	98%	\$ 2.400.000	
2274	INGENIERIA CIVIL ELECTRONICA	UNIVERSIDAD DE TARAPACA	30	154	129	21	31	506	549	514	505	527	563	543	63	704	441	1,6		58%	55%	3%		97%	\$ 1.870.000	
3012	INGENIERIA CIVIL ELECTRONICA	UNIVERSIDAD DE LA FRONTERA	30	297	263	50	1	40	590	630	593	599	610	603	609	48	757	560	1,5	10%	50%	78%	5%	3%	98%	\$ 1.848.000
2105	INGENIERIA CIVIL EN AGROINDUSTRIAS	U. TECNOLÓGICA METROPOLITANA	40	42	33	3	16	507	537	498	524	522	542	528	27	580	471	2,6		69%	88%	6%	31%	50%	\$ 1.852.384	
3660	INGENIERIA CIVIL EN BIOTECNOLOGIA ACUICOLA	U.C. DE LA SANTÍSIMA CONCEPCION	40	250	239	26	73	514	535	504	524	519	529	524	39	665	456	2,5		51%	82%	11%	4%	41%	\$ 2.065.600	
2762	INGENIERIA CIVIL EN ELECTRONICA	UNIVERSIDAD DE ATACAMA	10	67	52	6	12	510	549	519	503	529	540	535	34	609	486	2,8		58%	50%	8%	17%	100%	\$ 1.862.000	
1602	INGENIERIA CIVIL EN GEOGRAFIA	UNIVERSIDAD DE SANTIAGO	30	239	227	18	37	619	654	619	573	636	629	636	6	651	628	3,0	3%	57%	92%	3%	97%	62%	\$ 2.586.350	
2924	INGENIERIA CIVIL EN INDUSTRIAS DE LA MADERA	UNIVERSIDAD DEL BIO-BIO	40	203	174	11	42	507	526	480	489	516	556	531	22	601	502	2,9		64%	71%	2%		74%	\$ 1.941.000	
2269	INGENIERIA CIVIL EN INFORMATICA	UNIVERSIDAD DE TARAPACA	30	104	82	13	24	537	553	508	537	545	547	545	66	695	452	2,2	4%	67%	79%	4%	25%	88%	\$ 1.590.000	
3659	INGENIERIA CIVIL LOGISTICA	U.C. DE LA SANTÍSIMA CONCEPCION	40	210	194	22	80	502	519	468	513	510	490	506	29	613	457	3,0		49%	68%	4%	3%	64%	\$ 2.065.600	
1527	INGENIERIA CIVIL MATEMATICA	UNIVERSIDAD T. FEDERICO STA. MARÍA	10	354	352	45	15	659	722	635	590	691	685	692	32	745	654	1,5	47%	93%	93%	20%	20%	67%	\$ 2.525.000	
1981	INGENIERIA CIVIL OCEANICA	UNIVERSIDAD DE VALPARAISO	50	274	254	28	70	531	559	519	524	545	544	545	28	674	511	2,8		59%	91%	11%	17%	60%	\$ 1.906.000	
1982	INGENIERIA CIVIL OCEANICA	UNIVERSIDAD DE VALPARAISO	50	150	147	20	75	528	554	525	529	541	548	544	30	620	455	2,9		52%	83%	8%	81%	56%	\$ 2.206.000	
2272	INGENIERIA CIVIL Y EJECUCION INGRESO COMUN	UNIVERSIDAD DE TARAPACA	80	181	158	37	48	513	557	498	503	535	584	555	56	683	460	1,4		67%	81%	4%	2%	79%	\$ 1.870.000	
1478	INGENIERIA DE ALIMENTOS	P.U. CATÓLICA DE VALPARAISO	50	331	294	53	70	570	585	562	539	577	628	590	22	679	569	2,3		57%	93%	14%	23%	17%	\$ 2.320.000	
1667	INGENIERIA DE ALIMENTOS	UNIVERSIDAD DE SANTIAGO	45	392	323	26	65	618	621	616	586	620	660	631	10	660	615	3,1		60%	98%	9%	91%	31%	\$ 2.318.500	
2362	INGENIERIA DE INFORMACION Y CONTROL DE GESTI	UNIVERSIDAD ARTURO PRAT	35	133	114	28	36	513	532	498	528	522	576	538	39	635	485	1,6		58%	42%	6%	11%	58%	\$ 1.673.000	
1468	INGENIERIA DE TRANSPORTE	P.U. CATÓLICA DE VALPARAISO	40	185	176	37	48	554	586	514	572	570	561	570	21	641	549	2,3		35%	75%	21%	15%	73%	\$ 1.986.000	
1545	INGENIERIA EJEC MECANICA DE PROCESOS Y MANT	UNIVERSIDAD T. FEDERICO STA. MARÍA	30	268	249	53	40	552	608	559	554	580	586	588	17	627	567	2,4		50%	73%	20%	23%	93%	\$ 1.935.000	
1544	INGENIERIA EJEC PREVENCIÓN DE RIESGOS	UNIVERSIDAD T. FEDERICO STA. MARÍA	30	475	431	101	45	556	584	522	570	570	649	600	20	656	578	2,1		71%	82%	7%	16%	60%	\$ 1.935.000	
2283	INGENIERIA EJEC. ELECTRICA	UNIVERSIDAD DE TARAPACA	30	33	29	6	7	515	577	523	541	546	551	550	66	686	482	1,3		43%	14%		14%	100%	\$ 1.870.000	
2284	INGENIERIA EJEC. ELECTRONICA	UNIVERSIDAD DE TARAPACA	30	59	45	2	6	510	498	472	503	504	525	510	39	555	441	2,3		50%	67%			100%	\$ 1.870.000	
2285	INGENIERIA EJEC. EN COMPUTACION E INFORMATICA	UNIVERSIDAD DE TARAPACA	30	126	95	15	16	513	557	516	522	535	575	552	72	735	466	1,1		50%	63%		6%	94%	\$ 1.870.000	
2323	INGENIERIA EJEC. EN PESCA Y ACUICULTURA	UNIVERSIDAD ARTURO PRAT	25	30	18																				\$ 1.673.000	
2287	INGENIERIA EJEC. INDUSTRIAL	UNIVERSIDAD DE TARAPACA	30	63	47	4	10	508	550	486	522	529	492	513	52	599	427	2,5		30%	60%	10%	10%	80%	\$ 1.870.000	
2289	INGENIERIA EJEC. MECANICA	UNIVERSIDAD DE TARAPACA	20	51	38	8	9	494	542	459	529	518	616	560	48	639	481	1,2		56%	67%			89%	\$ 1.870.000	



ANEXO N°1. INFORMACIÓN COMPARATIVA DE CARRERAS DE UNIVERSIDADES DEL CONSEJO DE RECTORES. ADMISIÓN ORDINARIA 2008.

Código Carrera	NOMBRE DE LA CARRERA	NOMBRE UNIVERSIDAD	Vac. Ofrec.	Postulaciones			Postul. 1ra Pref. Mejores P.S.U.	P O S T U L A N T E S S E L E C C I O N A D O S																		
				Totales	Válidas	1ra Val.		Promedios por Prueba						Puntaje de Selección				N° Pjjes. Nacionales	Pref. Prom.	Tramo AFI N°5	Última Prom.	Rama. Educac. Cientif. Human.	Depend. Educac. Partic. Pagado	Región Metropol.	Sexo Mascul.	Arancel Anual (incluida la matrícula)
								N°	L.y C.	Mat.	Cien- cias	Cs Soc e Hist	PSU	NEM	Prom.	D. Est.	Máx									
CARRERAS NO COMPARABLES CON LA UC																										
1473	INGENIERIA EJECUCION EN BIOPROCESOS	P.U. CATÓLICA DE VALPARAÍSO	25	160	148	26	37	572	609	604	562	590	603	599	26	667	573	2,1			43%	92%	11%	14%	62%	\$ 1.986.000
1474	INGENIERIA EJECUCION EN INFORMATICA	P.U. CATÓLICA DE VALPARAÍSO	85	568	516	110	106	585	608	563	587	597	597	598	22	703	574	1,9			57%	76%	15%	19%	77%	\$ 1.986.000
1469	INGENIERIA ELECTRICA	P.U. CATÓLICA DE VALPARAÍSO	45	299	278	36	49	566	600	561	592	583	601	591	19	653	573	2,7			45%	67%	8%	16%	90%	\$ 1.986.000
1470	INGENIERIA ELECTRONICA	P.U. CATÓLICA DE VALPARAÍSO	60	408	387	64	70	571	606	565	574	588	577	588	23	685	569	2,2			59%	76%	9%	21%	87%	\$ 1.986.000
1477	INGENIERIA EN ACUICULTURA	P.U. CATÓLICA DE VALPARAÍSO	35	234	196	32	62	549	568	541	552	559	545	557	24	652	529	2,6			65%	85%	16%	24%	53%	\$ 2.320.000
2437	INGENIERIA EN ALIMENTOS	UNIVERSIDAD DE ANTOFAGASTA	30	160	141	12	52	480	506	467	458	493	518	502	42	631	432	2,7			63%	79%	12%	6%	27%	\$ 2.065.000
1758	INGENIERIA EN ACUICULTURA	UNIVERSIDAD AUSTRAL DE CHILE	40	268	231	48	57	536	540	526	508	538	565	543	38	729	500	1,9	2%		74%	86%	2%	9%	58%	\$ 2.010.000
2408	INGENIERIA EN ACUICULTURA	UNIVERSIDAD DE ANTOFAGASTA	30	114	102	11	22	499	516	490	464	507	507	507	49	613	431	2,1			55%	82%	9%		41%	\$ 2.065.000
3225	INGENIERIA EN ACUICULTURA	UNIVERSIDAD DE LOS LAGOS	40	194	150	27	49	509	524	495	514	516	531	514	31	588	447	1,9			78%	80%			53%	\$ 1.666.000
3712	INGENIERIA EN ACUICULTURA	UNIVERSIDAD CATÓLICA DE TEMUCO	60	336	273	46	85	523	541	526	531	532	559	542	43	636	475	2,0			74%	88%	2%	2%	59%	\$ 2.012.400
1753	INGENIERIA EN ALIMENTOS	UNIVERSIDAD AUSTRAL DE CHILE	43	249	217	22	53	546	552	542	556	549	580	556	22	629	529	2,8			66%	94%	6%	4%	28%	\$ 2.130.000
2514	INGENIERIA EN ALIMENTOS	UNIVERSIDAD DE LA SERENA	50	357	314	31	55	514	545	526	511	530	565	539	20	617	518	3,3			62%	82%	2%	15%	36%	\$ 2.013.600
2951	INGENIERIA EN ALIMENTOS	UNIVERSIDAD DEL BIO-BIO	50	295	251	14	55	531	548	514	485	540	640	577	26	648	546	3,5			56%	73%			13%	\$ 1.941.000
3004	INGENIERIA EN ALIMENTOS	UNIVERSIDAD DE LA FRONTERA	30	225	199	18	55	541	558	540	510	549	587	557	27	656	513	3,3			67%	84%		2%	22%	\$ 1.674.000
3223	INGENIERIA EN ALIMENTOS	UNIVERSIDAD DE LOS LAGOS	40	161	122	10	32	508	520	499	492	514	520	513	33	618	449	2,4			72%	88%		3%	34%	\$ 1.666.000
1590	INGENIERIA EN AVIACION COMERCIAL	UNIVERSIDAD T. FEDERICO STA. MARÍA	35	349	339	71	40	628	691	633	605	660	626	656	18	715	632	3,0	10%		70%	100%	45%	73%	75%	\$ 2.750.000
3409	INGENIERIA EN BIOINFORMATICA	UNIVERSIDAD DE TALCA	40	284	272	54	60	602	624	601	534	613	658	632	30	711	599	1,7	5%		70%	90%	12%		70%	\$ 2.441.000
1610	INGENIERIA EN BIOTECNOLOGIA	UNIVERSIDAD DE SANTIAGO	45	624	561	77	63	659	686	686	619	673	679	682	16	723	664	2,1	22%		60%	94%	21%	70%	63%	\$ 2.318.500
2356	INGENIERIA EN BIOTECNOLOGIA	UNIVERSIDAD ARTURO PRAT	50	73	63	9	17	533	540	546	556	537	557	546	25	594	514	2,0			65%	94%	6%	29%	35%	\$ 2.016.000
1316	INGENIERIA EN BIOTECNOLOGIA MARINA Y ACUIC	UNIVERSIDAD DE CONCEPCIÓN	50	336	315	42	75	576	590	578	558	583	596	587	22	691	561	2,3			67%	96%	15%	12%	43%	\$ 2.514.800
1320	INGENIERIA EN BIOTECNOLOGIA VEGETAL	UNIVERSIDAD DE CONCEPCIÓN	50	266	256	39	64	611	622	613	575	617	624	619	31	749	582	2,4	3%		72%	98%	25%	5%	50%	\$ 2.514.800
1385	INGENIERIA EN BIOTECNOLOGIA VEGETAL	UNIVERSIDAD DE CONCEPCIÓN	40	183	161	30	55	504	531	512	478	517	561	531	37	628	475	2,1			69%	89%		9%	44%	\$ 2.559.800
2181	INGENIERIA EN COMERCIO INTERNACIONAL	U. TECNOLÓGICA METROPOLITANA	70	646	566	138	80	588	580	538	599	584	605	591	18	648	568	2,0			53%	74%	5%	89%	46%	\$ 1.735.160
1759	INGENIERIA EN COMPUTACION	UNIVERSIDAD AUSTRAL DE CHILE	40	193	155	23	55	512	541	489	531	527	549	534	33	640	497	2,4			71%	78%	2%	9%	78%	\$ 2.010.000
2534	INGENIERIA EN COMPUTACION	UNIVERSIDAD DE LA SERENA	40	460	397	75	45	572	592	538	558	582	625	593	35	667	552	1,4			76%	78%	4%	2%	73%	\$ 2.013.600
1524	INGENIERIA EN DISEÑO DE PRODUCTOS	UNIVERSIDAD T. FEDERICO STA. MARÍA	25	302	289	49	35	607	637	592	596	622	648	630	36	741	607	2,3	6%		74%	91%	43%	23%	40%	\$ 2.185.000
2106	INGENIERIA EN ELECTROMECHANICA	U. TECNOLÓGICA METROPOLITANA	40	51	42	4	18	522	545	518	518	534	526	533	36	635	471	2,8			61%	56%	6%	61%	100%	\$ 1.852.384
2136	INGENIERIA EN ELECTRONICA	U. TECNOLÓGICA METROPOLITANA	70	449	403	87	84	563	599	565	572	581	577	581	25	666	557	2,4			60%	58%	7%	79%	99%	\$ 1.852.384
2131	INGENIERIA EN GEOMENSURA	U. TECNOLÓGICA METROPOLITANA	35	300	285	56	45	578	595	556	600	586	594	590	20	660	562	2,4			60%	78%	2%	84%	58%	\$ 1.735.160
2182	INGENIERIA EN GESTION TURISTICA	U. TECNOLÓGICA METROPOLITANA	30	252	209	27	40	584	572	554	596	578	582	581	21	641	557	2,6			53%	85%	3%	88%	43%	\$ 1.735.160
2139	INGENIERIA EN INDUSTRIA ALIMENTARIA	U. TECNOLÓGICA METROPOLITANA	50	252	226	35	60	566	562	556	570	564	585	570	16	608	547	2,8			52%	88%	5%	80%	25%	\$ 1.735.160
2130	INGENIERIA EN INFORMATICA	U. TECNOLÓGICA METROPOLITANA	70	851	766	189	84	595	606	565	609	600	591	596	19	661	575	2,4			57%	75%	1%	96%	88%	\$ 1.852.384
2137	INGENIERIA EN MECANICA	U. TECNOLÓGICA METROPOLITANA	35	248	206	38	45	577	611	576	607	594	565	586	18	651	564	2,4			49%	69%	7%	84%	93%	\$ 1.735.160
3465	INGENIERIA EN MECATRONICA	UNIVERSIDAD DE TALCA	50	235	219	38	65	547	579	544	535	563	580	571	39	702	522	2,2			65%	55%	2%	2%	89%	\$ 2.401.000
2108	INGENIERIA EN PREVENSION DE RIESGOS	U. TECNOLÓGICA METROPOLITANA	40	107	70	10	42	519	510	465	523	515	522	516	27	615	473	2,6			79%	62%		60%	57%	\$ 1.735.160
2281	INGENIERIA EN REDES COMPUTACIONALES	UNIVERSIDAD DE TARAPACA	25	89	67	5	10	523	533	522	526	528	539	533	53	612	463	2,3			70%	50%	10%	30%	90%	\$ 1.870.000
2268	INGENIERIA EN SISTEMA DE INF. Y CONTROL DE GES	UNIVERSIDAD DE TARAPACA	40	39	28	4	5	509	543	447	554	526	513	524	28	557	478	1,2			40%	80%			60%	\$ 1.790.000
1871	INGENIERIA EN SISTEMAS DE INF. EMPRESARIAL	UNIVERSIDAD CATÓLICA DEL NORTE	30	237	203	39	60	550	561	497	536	555	579	560	45	678	514	1,7			65%	62%	22%	5%	42%	\$ 2.289.000



ANEXO N°1. INFORMACIÓN COMPARATIVA DE CARRERAS DE UNIVERSIDADES DEL CONSEJO DE RECTORES. ADMISIÓN ORDINARIA 2008.

Código Carrera	NOMBRE DE LA CARRERA	NOMBRE UNIVERSIDAD	Vac. Ofrec.	Postulaciones			Postul. 1ra Pref. Mejores P.S.U.	P O S T U L A N T E S S E L E C C I O N A D O S																		
				Totales	Válidas	1ra Val.		Promedios por Prueba						Puntaje de Selección				N° Pjjes. Nacionales	Pref. Prom.	Tramo AFI N°5	Última Prom.	Rama Educac. Cientif. Human.	Depend. Educac. Partic. Pagado	Región Metropol.	Sexo Mascul.	Arancel Anual (incluida la matrícula)
								N°	L.y C.	Mat.	Cien- cias	Cs Soc e Hist	PSU	NEM	Prom.	D. Est.	Máx									
CARRERAS NO COMPARABLES CON LA UC																										
2125	INGENIERIA EN TRANSPORTE Y TRANSITO	U. TECNOLÓGICA METROPOLITANA	35	104	88	8	50	512	546	498	545	529	532	532	24	604	493	3,1			60%	74%	2%	80%	78%	\$ 1.735.160
1393	INGENIERIA GEOMATICA	UNIVERSIDAD DE CONCEPCION	50	178	154	25	45	490	545	496	485	518	533	526	32	593	475	2,2			58%	76%	2%	9%	62%	\$ 2.469.800
3086	INGENIERIA INFORMATICA	UNIVERSIDAD DE LA FRONTERA	50	381	309	55	80	538	572	532	561	555	547	552	26	638	518	1,9			65%	73%	3%	13%	84%	\$ 1.626.000
3419	INGENIERIA INFORMATICA EMPRESARIAL	UNIVERSIDAD DE TALCA	50	380	334	48	65	564	562	528	560	563	640	593	29	690	563	2,1			68%	62%	8%	2%	55%	\$ 2.103.000
3081	INGENIERIA MECANICA	UNIVERSIDAD DE LA FRONTERA	30	189	166	16	46	505	560	519	522	532	512	531	26	601	502	2,7			50%	78%	7%	7%	87%	\$ 1.626.000
3466	INGENIERIA MECANICA	UNIVERSIDAD DE TALCA	50	283	255	39	65	541	579	529	525	560	557	559	33	715	526	2,4	2%		46%	75%	18%	2%	91%	\$ 1.980.000
1516	INGENIERIA MECANICA INDUSTRIAL	UNIVERSIDAD T. FEDERICO STA. MARÍA	20	284	278	32	30	582	652	586	569	617	607	621	8	646	611	2,8			50%	90%	30%	30%	77%	\$ 2.185.000
2280	INGENIERIA MECATRONICA	UNIVERSIDAD DE TARAPACA	25	82	71	10	12	514	562	548	473	538	595	562	34	626	503	1,8			67%	58%			83%	\$ 1.870.000
1740	INGENIERIA NAVAL	UNIVERSIDAD AUSTRAL DE CHILE	55	298	268	60	70	542	587	532	532	565	597	578	41	709	533	1,9	1%		70%	84%	9%	7%	77%	\$ 2.130.000
1479	INGENIERIA PESQUERA	P.U. CATÓLICA DE VALPARAÍSO	20	150	131	9	28	525	546	518	555	536	555	545	21	603	523	2,7			68%	79%	25%	25%	61%	\$ 1.986.000
2142	INGENIERIA PREV DE RIESGOS Y M AMBIENTE	U. TECNOLÓGICA METROPOLITANA	80	531	447	106	100	562	571	542	568	567	578	570	19	633	548	2,5			48%	76%	4%	88%	55%	\$ 1.735.160
2228	INGENIERIA QUIMICA AMBIENTAL	UNIVERSIDAD DE TARAPACA	30	89	74	21	35	497	525	491	479	511	581	538	59	672	419	1,8			66%	86%	9%	3%	20%	\$ 1.890.000
3467	INTERPRETACION DOCENCIA MUSICAL	UNIVERSIDAD DE TALCA	20	99	25	24	25	571	544	508	559	558	585	619	62	738	509	1,1			64%	76%	4%	4%	44%	\$ 2.043.000
1438	INTERPRETACION O TRADUCCION INGLES ESPAÑOL	P.U. CATÓLICA DE VALPARAÍSO	50	623	559	115	75	628	576	558	600	602	622	612	28	737	587	2,3	1%		60%	92%	17%	19%	32%	\$ 1.986.000
1383	KINESIOLOGIA	UNIVERSIDAD DE CONCEPCION	40	1398	1270	292	62	681	686	686	608	684	721	694	10	717	682	2,2	23%		48%	95%	27%	6%	45%	\$ 2.849.800
1415	KINESIOLOGIA	P.U. CATÓLICA DE VALPARAÍSO	45	1460	1328	356	79	670	656	649	619	663	715	675	18	731	654	2,0	6%		73%	97%	35%	24%	39%	\$ 2.733.000
1776	KINESIOLOGIA	UNIVERSIDAD AUSTRAL DE CHILE	45	1040	950	220	50	652	657	658	602	654	697	664	16	716	646	2,6	10%		62%	98%	28%	6%	32%	\$ 2.400.000
1890	KINESIOLOGIA	UNIVERSIDAD CATÓLICA DEL NORTE	25	384	243	60	35	642	633	627	580	638	714	659	20	703	636	1,9	9%		66%	97%	3%	3%	51%	\$ 2.369.000
1943	KINESIOLOGIA	UNIVERSIDAD DE VALPARAÍSO	45	1421	1341	154	54	652	651	665	596	651	702	670	16	729	653	2,5	9%		50%	93%	35%	19%	46%	\$ 2.046.000
2098	KINESIOLOGIA	UNIVERSIDAD METROPOLITANA	40	737	491	138	42	663	674	686	584	669	684	678	13	705	662	2,3	14%		38%	100%	21%	93%	45%	\$ 1.801.000
2365	KINESIOLOGIA	UNIVERSIDAD ARTURO PRAT	50	356	276	65	65	548	557	548	552	552	625	581	25	653	550	2,5			68%	89%	6%	12%	54%	\$ 17.040.000
2368	KINESIOLOGIA	UNIVERSIDAD ARTURO PRAT	60	363	320	55	78	540	557	545	503	548	650	589	26	660	552	3,2			73%	87%	1%	14%	45%	\$ 17.040.000
2411	KINESIOLOGIA	UNIVERSIDAD DE ANTOFAGASTA	45	904	865	194	70	608	608	599	559	608	687	639	17	671	613	2,7	1%		66%	90%	21%	6%	49%	\$ 2.165.000
2694	KINESIOLOGIA	UNIVERSIDAD DE PLAYA ANCHA	40	967	909	135	80	639	607	604	587	623	639	626	13	673	610	3,2	1%		46%	95%	13%	38%	54%	\$ 1.866.000
3023	KINESIOLOGIA	UNIVERSIDAD DE LA FRONTERA	51	1077	968	198	51	668	667	655	610	668	697	671	16	717	652	2,5	12%		73%	100%	12%	4%	49%	\$ 1.904.000
3323	KINESIOLOGIA	UNIVERSIDAD DE MAGALLANES	50	262	210	38	60	547	546	529	548	546	609	562	31	646	530	2,6			57%	82%	12%	10%	50%	\$ 2.258.000
3424	KINESIOLOGIA	UNIVERSIDAD DE TALCA	50	1140	1054	207	70	619	643	617	553	631	713	664	15	702	646	2,3	1%		66%	93%	6%	6%	49%	\$ 2.069.000
3501	KINESIOLOGIA	UNIVERSIDAD CATÓLICA DEL MAULE	65	1009	935	163	65	628	647	641	582	638	682	653	16	694	630	2,6	3%		55%	92%	20%	9%	49%	\$ 2.222.000
2252	KINESIOLOGIA Y REHABILITACION	UNIVERSIDAD DE TARAPACA	50	538	404	71	50	565	572	548	516	569	692	616	29	707	581	2,2			66%	88%	2%	6%	40%	\$ 1.690.000
1182	KINESIOLOGIA, LICENCIATURA	UNIVERSIDAD DE CHILE	37	1059	713	285	39	740	716	735	679	728	738	732	10	756	722	1	2,2	95%	36%	97%	49%	92%	36%	\$ 2.429.600
2022	LIC EDUC EN BIOLOGIA Y PED EN BIOLOGIA	UNIVERSIDAD METROPOLITANA	65	514	448	105	67	627	595	623	585	611	645	625	19	690	605	3,0			46%	90%	9%	91%	30%	\$ 1.431.000
1653	LIC EDUC EN FILOSOFIA	UNIVERSIDAD DE SANTIAGO	35	355	281	12	49	655	577	556	673	616	584	625	9	653	614	3,5			49%	90%	12%	90%	47%	\$ 1.482.550
2023	LIC EDUC EN FISICA Y PED EN FISICA	UNIVERSIDAD METROPOLITANA	35	208	177	22	37	576	615	585	591	595	606	598	16	659	580	2,7			51%	86%	3%	84%	49%	\$ 1.431.000
1652	LIC EDUC EN INGLES	UNIVERSIDAD DE SANTIAGO	35	572	324	56	40	671	584	573	666	627	649	647	18	725	631	1,9	3%		53%	90%	10%	80%	30%	\$ 1.482.550
2024	LIC EDUC EN MATEMATICA Y PED EN MATEMATICA	UNIVERSIDAD METROPOLITANA	65	452	394	80	67	599	639	566	579	619	644	621	27	725	598	2,5	6%		55%	90%	6%	87%	48%	\$ 1.431.000
2025	LIC EDUC EN QUIMICA Y PED EN QUIMICA	UNIVERSIDAD METROPOLITANA	55	288	239	33	57	588	586	596	564	587	633	602	10	633	589	2,3			44%	88%	4%	89%	26%	\$ 1.431.000
2081	LIC EDUC M/ALEMAN Y PEDAGOGIA	UNIVERSIDAD METROPOLITANA	35	101	82	5	37	594	549	533	585	572	589	581	19	619	556	2,8			49%	84%	11%	86%	24%	\$ 1.431.000
2086	LIC EDUC M/CASTELLANO Y PEDAGOGIA	UNIVERSIDAD METROPOLITANA	65	754	590	121	67	659	561	545	639	610	626	628	16	698	610	2,3	3%		46%	91%	1%	85%	27%	\$ 1.431.000



ANEXO N°1. INFORMACIÓN COMPARATIVA DE CARRERAS DE UNIVERSIDADES DEL CONSEJO DE RECTORES. ADMISIÓN ORDINARIA 2008.

Código Carrera	NOMBRE DE LA CARRERA	NOMBRE UNIVERSIDAD	Vac. Ofrec.	Postulaciones			Postul. 1ra Pref. Mejores P.S.U.	P O S T U L A N T E S S E L E C C I O N A D O S																		
				Totales	Válidas	1ra Val.		Promedios por Prueba						Puntaje de Selección				N° Pjjes. Nacionales	Pref. Prom.	Tramo AFI N°5	Última Prom.	Rama. Educac. Cientif. Human.	Depend. Educac. Partic. Pagado	Región Metropol.	Sexo Mascul.	Arancel Anual (incluida la matrícula)
								N°	L.y C.	Mat.	Cien- cias	Cs Soc e Hist	PSU	NEM	Prom.	D. Est.	Máx									
CARRERAS NO COMPARABLES CON LA UC																										
2091	LIC EDUC M/FRANCES Y PEDAGOGIA	UNIVERSIDAD METROPOLITANA	30	120	99	9	32	621	549	532	622	585	537	582	14	617	565	3,3			41%	84%		91%	31%	\$ 1.431.000
2076	LIC EDUC M/HIST M/GEOG.Y PEDAGOGIA	UNIVERSIDAD METROPOLITANA	65	1307	1050	300	67	656	594	544	716	625	626	656	10	683	643	2,6	3%		48%	78%	4%	91%	57%	\$ 1.431.000
2096	LIC EDUC M/INGLES Y PEDAGOGIA	UNIVERSIDAD METROPOLITANA	70	702	511	160	72	647	582	557	643	614	627	627	20	700	610	2,1	1%		57%	79%	3%	78%	35%	\$ 1.431.000
2052	LIC EDUC Y PED EDUC DIF AUDICION Y LENGUAJE	UNIVERSIDAD METROPOLITANA	26	387	265	43	28	622	564	584	614	593	636	613	18	660	593	2,0			43%	89%	4%	79%	11%	\$ 1.431.000
2051	LIC EDUC Y PED EDUC DIF PROBLEMAS APRENDIZAJE	UNIVERSIDAD METROPOLITANA	26	432	275	26	28	623	551	569	609	587	610	603	13	649	589	2,8			64%	89%	7%	93%	7%	\$ 1.431.000
2054	LIC EDUC Y PED EDUC DIF PROBLEMAS VISION	UNIVERSIDAD METROPOLITANA	26	148	101	4	28	573	538	555	586	556	601	575	8	604	567	3,0			39%	82%	4%	89%	11%	\$ 1.431.000
2057	LIC EDUC Y PED EDUC DIF RETARDO MENTAL	UNIVERSIDAD METROPOLITANA	26	228	139	21	28	590	556	528	575	573	627	592	18	656	577	2,6			54%	71%	4%	86%	4%	\$ 1.431.000
2056	LIC EDUC Y PED EDUC FISICA DAMAS	UNIVERSIDAD METROPOLITANA	46	322	191	69	48	614	607	599	581	611	670	626	24	707	599	2,5	2%		48%	92%	15%	98%		\$ 1.431.000
2061	LIC EDUC Y PED EDUC FISICA VARONES	UNIVERSIDAD METROPOLITANA	46	453	239	91	48	619	626	606	633	622	630	620	20	701	600	2,2	4%		42%	90%	19%	94%	100%	\$ 1.431.000
2011	LIC EDUC Y PED EDUCACION MUSICAL	UNIVERSIDAD METROPOLITANA	36	328	217	106	38	639	596	564	643	617	647	634	25	709	611	1,1	8%		55%	87%	8%	82%	82%	\$ 1.431.000
2071	LIC EDUC Y PED EN FILOSOFIA	UNIVERSIDAD METROPOLITANA	30	342	273	28	33	631	589	528	680	610	563	616	9	637	605	3,3			36%	85%	6%	94%	55%	\$ 1.431.000
1118	LIC EN ARTES M/ SONIDO	UNIVERSIDAD DE CHILE	23	150	81	39	26	657	693	626	611	675	647	660	25	706	625	1,3	19%		62%	100%	31%	81%	77%	\$ 1.712.700
1882	LIC EN CIENCIAS RELIGIOSAS	UNIVERSIDAD CATÓLICA DEL NORTE	5	24	21	1	8	532	498	476	547	515	505	522	13	541	504	4,0			88%	88%			50%	\$ 1.849.000
1646	LIC EN CS DE LA COMPUTACION	UNIVERSIDAD DE SANTIAGO	45	265	224	36	65	584	635	571	555	609	587	606	11	642	593	3,0			48%	85%	8%	89%	75%	\$ 1.482.550
1650	LIC EN EDUC EN CASTELLANO	UNIVERSIDAD DE SANTIAGO	35	507	347	35	42	678	572	552	659	625	622	640	10	672	627	2,3			57%	86%	7%	86%	31%	\$ 1.482.550
2007	LIC EN EDUC Y PED. EN ARTES VISUALES	UNIVERSIDAD METROPOLITANA	36	348	235	52	38	617	570	546	614	593	634	614	9	636	602	2,9			47%	74%	16%	95%	13%	\$ 1.431.000
2721	LIC EN EDUC Y PEDAGOGIA EN EDUC. FISICA	UNIVERSIDAD DE ATACAMA	30	194	113	28	36	510	520	490	489	515	549	526	21	588	496	2,3			61%	61%	3%		69%	\$ 1.552.000
2727	LIC EN EDUC Y PEDAGOGIA EN INGLES	UNIVERSIDAD DE ATACAMA	30	132	87	18	34	531	507	475	519	519	494	509	39	609	453	2,2			62%	53%		3%	44%	\$ 1.552.000
1657	LIC EN ESTUDIOS INTERNACIONALES	UNIVERSIDAD DE SANTIAGO	40	305	267	64	48	657	583	542	708	620	644	661	14	703	642	2,2			52%	88%	15%	77%	50%	\$ 2.184.300
1654	LIC. LINGUISTICA-TRAD.INGLES-JAPONES E INGLES-FR	UNIVERSIDAD DE SANTIAGO	35	653	426	151	41	713	632	604	677	672	670	683	21	742	661	1,3	20%		37%	93%	17%	78%	27%	\$ 2.107.300
3701	LICENCIATURA EN ANTROPOLOGIA	UNIVERSIDAD CATÓLICA DE TEMUCO	50	334	288	31	85	560	503	477	590	531	519	536	33	652	492	2,7			55%	88%	5%	14%	47%	\$ 1.789.200
1765	LICENCIATURA EN ARTES VISUALES	UNIVERSIDAD AUSTRAL DE CHILE	30	293	237	59	38	614	533	491	611	573	583	592	40	698	551	1,7	3%		61%	92%	8%	11%	29%	\$ 2.130.000
3705	LICENCIATURA EN ARTES VISUALES	UNIVERSIDAD CATÓLICA DE TEMUCO	30	275	211	24	45	554	510	492	555	532	540	542	32	654	508	2,7			53%	84%	2%	18%	40%	\$ 1.547.800
1128	LICENCIATURA EN CIENCIAS EXACTAS-PROF. DE EDU	UNIVERSIDAD DE CHILE	60	287	245	60	65	626	683	610	589	654	649	654	27	743	624	1,4	11%		51%	88%	14%	78%	60%	\$ 2.307.200
3654	LICENCIATURA EN CS RELIGIOSA Y ESTUD. ECLES.	U.C. DE LA SANTÍSIMA CONCEPCIÓN	25	68	54	3	17	529	487	443	536	508	470	507	32	576	456	4,2			29%	76%		12%	35%	\$ 1.584.600
1694	LICENCIATURA EN CS. DE LA ACTIVIDAD FISICA	UNIVERSIDAD DE SANTIAGO	40	395	217	31	65	604	623	637	584	614	630	628	12	657	615	3,3			45%	91%	8%	98%	57%	\$ 1.891.900
2227	LICENCIATURA EN CS. EXACTAS INGRESO COMUN	UNIVERSIDAD DE TARAPACA	35	75	69	13	21	491	540	495	483	515	581	540	63	692	441	1,9			81%	81%	5%		62%	\$ 1.690.000
1161	LICENCIATURA EN FILOSOFIA	UNIVERSIDAD DE CHILE	50	395	315	71	60	707	614	583	694	661	633	667	29	784	641	2,1	12%		67%	95%	32%	80%	53%	\$ 1.668.700
3655	LICENCIATURA EN FILOSOFIA	U.C. DE LA SANTÍSIMA CONCEPCIÓN	25	251	226	17	50	558	497	474	571	528	526	540	25	669	520	4,3			50%	70%	4%	2%	52%	\$ 1.413.600
1311	MEDICINA VETERINARIA	UNIVERSIDAD DE CONCEPCIÓN	80	870	802	173	120	600	629	609	564	615	653	628	26	747	601	2,3	3%		62%	96%	23%	9%	48%	\$ 2.980.800
1307	MEDICINA VETERINARIA	UNIVERSIDAD DE CONCEPCIÓN	85	576	522	93	132	570	587	572	553	578	614	589	24	733	562	2,3	1%		63%	86%	8%	14%	40%	\$ 2.697.800
1714	MEDICINA VETERINARIA	UNIVERSIDAD AUSTRAL DE CHILE	100	841	795	223	136	613	617	618	576	615	641	621	27	730	593	2,0	1%		65%	97%	35%	21%	46%	\$ 2.740.000
3711	MEDICINA VETERINARIA	UNIVERSIDAD CATÓLICA DE TEMUCO	100	842	756	137	190	570	553	557	530	562	589	571	28	692	539	2,6			65%	89%	5%	16%	36%	\$ 2.633.800
1122	MEDICINA VETERINARIA, LICENCIATURA	UNIVERSIDAD DE CHILE	140	838	568	248	180	682	657	660	629	670	672	668	20	753	646	1,7	12%		51%	96%	31%	79%	36%	\$ 2.526.700
1971	METEOROLOGIA	UNIVERSIDAD DE VALPARAÍSO	50	289	260	24	90	525	530	507	529	527	524	527	33	637	486	3,6			54%	83%	9%	20%	37%	\$ 1.506.000
3229	NUTRICION Y ALIMENTACION	UNIVERSIDAD DE LOS LAGOS	40	300	247	52	60	552	546	536	550	549	598	559	20	624	535	3,3			78%	88%	2%	15%	12%	\$ 1.666.000
1350	NUTRICION Y DIETETICA	UNIVERSIDAD DE CONCEPCIÓN	65	1380	1259	210	96	623	633	609	546	628	661	633	15	684	615	2,5	2%		59%	99%	18%	8%	14%	\$ 1.581.800



ANEXO N°1. INFORMACIÓN COMPARATIVA DE CARRERAS DE UNIVERSIDADES DEL CONSEJO DE RECTORES. ADMISIÓN ORDINARIA 2008.

Código Carrera	NOMBRE DE LA CARRERA	NOMBRE UNIVERSIDAD	Vac. Ofrec.	Postulaciones			Postul. 1ra Pref. 1.000 Mejores P.S.U.	P O S T U L A N T E S S E L E C C I O N A D O S																				
				Totales	Válidas	1ra Val.		Promedios por Prueba						Puntaje de Selección				N° Ptjes. Nacionales	Pref. Prom.	Tramo AFI N°5	Última Prom.	Rama Educac. Cientif. Human.	Depend. Educac. Partic. Pagado	Región Metropol.	Sexo Mascul.	Arancel Anual (incluida la matrícula)		
								N°	L.y C.	Mat.	Ciencias	Cs Soc e Hist	PSU	NEM	Prom.	D. Est.	Máx										Mín	
CARRERAS NO COMPARABLES CON LA UC																												
1891	NUTRICION Y DIETETICA	UNIVERSIDAD CATÓLICA DEL NORTE	15	298	174	30		20	625	632	607	567	629	677	641	11	666	627		2,0			70%	100%	20%	5%	10%	\$ 2.369.000
1991	NUTRICION Y DIETETICA	UNIVERSIDAD DE VALPARAÍSO	55	1279	1186	202		59	636	622	608	561	629	680	642	19	731	627		2,6	2%		59%	100%	22%	22%	12%	\$ 2.056.000
2255	NUTRICION Y DIETETICA	UNIVERSIDAD DE TARAPACA	35	373	266	39		35	556	557	525	528	557	655	593	20	632	566		2,9			69%	89%	6%	11%	26%	\$ 1.890.000
2671	NUTRICION Y DIETETICA	UNIVERSIDAD DE PLAYA ANCHA	35	940	845	120		70	596	596	587	521	596	634	603	8	631	591		3,2			53%	97%	3%	37%	16%	\$ 1.717.000
2954	NUTRICION Y DIETETICA	UNIVERSIDAD DEL BIO-BIO	47	724	636	67		56	581	580	574	538	581	670	605	7	625	596		3,5			63%	93%	2%	2%	9%	\$ 1.661.000
3029	NUTRICION Y DIETETICA	UNIVERSIDAD DE LA FRONTERA	42	910	803	86		43	616	612	609	586	614	660	622	13	661	606		3,3			63%	86%	12%	5%	21%	\$ 1.904.000
3651	NUTRICION Y DIETETICA	U.C. DE LA SANTÍSIMA CONCEPCIÓN	60	1268	1156	140		100	578	593	580	539	585	667	609	11	672	598		3,7			63%	91%	5%	3%	9%	\$ 1.685.600
1184	NUTRICION Y DIETETICA, LICENCIATURA	UNIVERSIDAD DE CHILE	42	978	633	180	1	44	692	682	687	668	687	697	689	18	764	673		1,8	27%		68%	95%	34%	80%	18%	\$ 2.365.700
1480	OCEANOGRAFO	P.U. CATÓLICA DE VALPARAÍSO	20	180	152	19		30	556	564	540	590	560	594	571	34	658	540		2,5			67%	87%	13%	27%	43%	\$ 1.896.000
1391	ODONTOLOGIA	UNIVERSIDAD DE CONCEPCIÓN	80	1126	1083	354		98	711	718	702	625	715	747	720	12	771	706		2,2		77%	64%	98%	29%	8%	42%	\$ 3.890.800
1789	ODONTOLOGIA	UNIVERSIDAD AUSTRAL DE CHILE	65	755	722	166		71	688	681	702	641	685	715	697	11	724	684		2,8	31%		54%	100%	14%	4%	52%	\$ 3.660.000
1950	ODONTOLOGIA	UNIVERSIDAD DE VALPARAÍSO	89	1070	1052	352		120	697	681	694	624	689	740	706	13	759	690		2,1	36%		58%	100%	48%	11%	41%	\$ 3.336.000
2448	ODONTOLOGIA	UNIVERSIDAD DE ANTOFAGASTA	65	566	546	167		80	661	662	654	631	661	727	687	10	712	672		2,9	8%		59%	100%	30%	5%	53%	\$ 3.405.000
3033	ODONTOLOGIA	UNIVERSIDAD DE LA FRONTERA	64	760	730	213		64	700	687	710	644	693	722	702	11	732	688		2,5	30%		69%	100%	16%	2%	55%	\$ 2.967.000
3423	ODONTOLOGIA	UNIVERSIDAD DE TALCA	70	855	821	249	2	85	670	690	672	618	680	753	708	12	768	694		2,3	20%		61%	99%	20%	4%	46%	\$ 3.185.500
1195	ODONTOLOGIA, LICENCIATURA	UNIVERSIDAD DE CHILE	95	928	781	366	6	95	741	735	746	666	738	739	741	8	773	729		1,8	93%		60%	100%	46%	71%	43%	\$ 3.467.700
1419	ÓPTICO	P.U. CATÓLICA DE VALPARAÍSO	20	124	107	11		36	549	559	542	519	554	588	561	20	618	534		3,3			75%	83%		22%	19%	\$ 2.320.000
3044	PED CASTELLANO Y COMUNICACION	UNIVERSIDAD DE LA FRONTERA	40	501	399	53		55	618	523	514	598	571	580	587	31	672	550		1,8			62%	80%	2%	4%	31%	\$ 1.229.000
3727	PED EDUC DIFERENCIAL CON ESPECIALIDAD	UNIVERSIDAD CATÓLICA DE TEMUCO	70	608	469	87		120	530	522	487	525	526	573	542	29	643	507		2,3			62%	87%		3%	3%	\$ 1.547.800
3047	PED EDUC FISICA DEPORTE Y REC	UNIVERSIDAD DE LA FRONTERA	60	787	571	118		85	572	554	529	560	563	578	568	23	655	544		2,3			56%	80%	2%	6%	59%	\$ 1.229.000
3657	PED EDUC MEDIA EN BIOLOGIA Y CC.NN.	U.C. DE LA SANTÍSIMA CONCEPCIÓN	30	359	324	16		55	536	553	544	519	544	613	565	16	614	542		3,5			35%	84%			15%	\$ 1.413.600
1333	PED EDUCACION FISICA DAMAS	UNIVERSIDAD DE CONCEPCIÓN	35	355	282	48		67	552	572	549	517	562	625	575	20	650	549		2,8			72%	91%	10%	4%		\$ 1.380.800
1334	PED EDUCACION FISICA VARONES	UNIVERSIDAD DE CONCEPCIÓN	35	539	408	119		47	582	597	565	560	590	622	591	15	636	573		2,0			55%	94%	9%	9%	100%	\$ 1.380.800
1338	PED EN ARTES PLASTICAS	UNIVERSIDAD DE CONCEPCIÓN	20	251	210	44		36	562	545	490	576	553	579	565	27	656	540		1,6			47%	83%	6%	8%	44%	\$ 1.380.800
1411	PED EN BIOLOGIA Y CC. NN	P.U. CATÓLICA DE VALPARAÍSO	35	292	275	43		65	583	567	570	563	575	612	585	20	661	562		2,4			68%	94%	6%	15%	23%	\$ 1.553.000
3384	PED EN BIOLOGIA Y CC. NN. PARA ENSEÑANZA MEDI	UNIVERSIDAD DE MAGALLANES	15	40	33	4		8	559	529	535	592	544	558	548	48	610	457		2,0			50%	88%	13%	25%	38%	\$ 1.797.000
2231	PED EN BIOLOGIA Y CC.NN.	UNIVERSIDAD DE TARAPACA	30	122	97	14		34	499	504	484	530	501	546	519	39	597	450		2,2			53%	76%		6%	38%	\$ 1.690.000
2355	PED EN BIOLOGIA Y QUIMICA	UNIVERSIDAD ARTURO PRAT	30	48	41	3		9	477	525	497	439	501	542	517	23	559	482		2,1			44%	100%		11%	22%	\$ 1.418.000
3382	PED EN CASTELLANO Y COMUNIC PARA ENSEÑANZA	UNIVERSIDAD DE MAGALLANES	20	68	53	8		9	551	500	439	532	526	591	556	35	604	510		1,6			67%	78%	11%		22%	\$ 1.797.000
1431	PED EN CASTELLANO Y COMUNICACION	P.U. CATÓLICA DE VALPARAÍSO	50	592	534	103		68	652	564	533	624	608	634	626	24	731	604		1,9	1%		54%	93%	15%	19%	28%	\$ 1.553.000
1785	PED EN COMUNICACION EN LENGUA INGLESA	UNIVERSIDAD AUSTRAL DE CHILE	33	381	316	96		39	618	541	537	613	580	645	619	29	686	585		1,5			59%	67%	5%		33%	\$ 1.750.000
1335	PED EN CS. NATURALES Y BIOLOGIA	UNIVERSIDAD DE CONCEPCIÓN	25	385	350	41		35	586	587	596	557	587	665	608	20	672	589		2,1			57%	89%		3%	29%	\$ 1.380.800
1432	PED EN EDUC DIFERENCIAL C/M	P.U. CATÓLICA DE VALPARAÍSO	50	511	417	105		78	599	560	528	582	580	637	598	20	686	574		2,1			59%	78%	14%	9%	5%	\$ 1.657.000
3379	PED EN EDUC FISICA PARA ENSEÑANZA BASICA Y M	UNIVERSIDAD DE MAGALLANES	20	107	61	12		26	501	514	470	514	508	515	503	36	610	460		3,0			54%	69%	8%	15%	73%	\$ 1.797.000
1774	PED EN EDUC FISICA, DEPORTES Y RECREACION	UNIVERSIDAD AUSTRAL DE CHILE	45	644	530	99		50	572	567	538	562	570	612	581	21	648	559		2,3			60%	90%	8%	10%	48%	\$ 1.750.000
3244	PED EN EDUC MEDIA EN ARTES MENCIONES	UNIVERSIDAD DE LOS LAGOS	60	194	130	27		53	529	505	496	540	517	516	520	37	666	457		2,4			53%	70%	2%	9%	62%	\$ 1.666.000
3243	PED EN EDUC MEDIA EN LENGUA CASTELLANA Y CO	UNIVERSIDAD DE LOS LAGOS	35	233	172	27		45	557	486	473	549	522	506	535	36	678	490		2,0			53%	56%		7%	42%	\$ 1.236.000
3653	PED EN EDUC MEDIA EN LENGUAJE Y COMUNIC	U.C. DE LA SANTÍSIMA CONCEPCIÓN	60	559	475	48		86	573	513	472	567	543	579	562	13	601	545		2,5			51%	84%	1%	1%	31%	\$ 1.413.600



ANEXO N°1. INFORMACIÓN COMPARATIVA DE CARRERAS DE UNIVERSIDADES DEL CONSEJO DE RECTORES. ADMISIÓN ORDINARIA 2008.

Código Carrera	NOMBRE DE LA CARRERA	NOMBRE UNIVERSIDAD	Vac. Ofrec.	Postulaciones			Postul. 1ra Pref. Mejores P.S.U.	P O S T U L A N T E S S E L E C C I O N A D O S																			
				Totales	Válidas	1ra Val.		Promedios por Prueba						Puntaje de Selección				N° Pjjes. Nacionales	Pref. Prom.	Tramo AFI N°5	Última Prom.	Rama Educac. Cientif. Human.	Depend. Educac. Partic. Pagado	Región Metropol.	Sexo Mascul.	Arancel Anual (incluida la matrícula)	
								N°	L.y C.	Mat.	Cien- cias	Cs Soc e Hist	PSU	NEM	Prom.	D. Est.	Máx										Mín
CARRERAS NO COMPARABLES CON LA UC																											
1536	TEC UNIV MATRICERIA PLAST-METALES	UNIVERSIDAD T. FEDERICO STA. MARÍA	25	136	115	17	35	502	541	489	517	521	497	517	33	682	493	2,5				46%	69%	6%	9%	83%	\$ 1.375.000
1537	TEC UNIV MECANICA AUTOMOTRIZ	UNIVERSIDAD T. FEDERICO STA. MARÍA	60	393	337	97	80	518	547	510	534	533	585	555	26	665	525	2,1				76%	53%	6%	9%	94%	\$ 1.375.000
1559	TEC UNIV MECANICA AUTOMOTRIZ	UNIVERSIDAD T. FEDERICO STA. MARÍA	35	190	154	37	60	511	523	481	508	517	524	519	34	618	475	1,9				63%	38%	2%	3%	95%	\$ 1.375.000
1538	TEC UNIV MECANICA INDUSTRIAL	UNIVERSIDAD T. FEDERICO STA. MARÍA	70	378	351	52	80	521	558	511	548	540	547	547	24	662	519	2,4				63%	59%	9%	8%	94%	\$ 1.375.000
1560	TEC UNIV MECANICA INDUSTRIAL	UNIVERSIDAD T. FEDERICO STA. MARÍA	15	195	166	30	30	520	540	502	517	530	523	530	32	616	492	1,7				43%	43%	7%	3%	97%	\$ 1.375.000
1539	TEC UNIV PREVENCIÓN DE RIESGOS	UNIVERSIDAD T. FEDERICO STA. MARÍA	40	569	496	63	55	538	561	517	545	549	607	571	13	609	555	2,7				56%	80%	5%	7%	51%	\$ 1.375.000
1561	TEC UNIV PREVENCIÓN DE RIESGOS	UNIVERSIDAD T. FEDERICO STA. MARÍA	25	319	252	20	65	504	511	469	520	508	519	513	29	612	476	3,2				42%	78%	3%	6%	54%	\$ 1.375.000
1554	TEC UNIV PROYECTOS DE INGENIERIA	UNIVERSIDAD T. FEDERICO STA. MARÍA	10	103	92	10	17	498	510	443	520	504	496	503	30	570	461	2,1				29%	53%		6%	59%	\$ 1.375.000
1543	TEC UNIV PROYECTOS DE INGENIERIA	UNIVERSIDAD T. FEDERICO STA. MARÍA	30	229	212	11	40	504	557	514	518	531	529	536	21	592	513	3,0				45%	68%	3%	15%	78%	\$ 1.375.000
1562	TEC UNIV QUIMICA	UNIVERSIDAD T. FEDERICO STA. MARÍA	45	165	151	22	60	515	542	514	498	528	549	538	30	608	484	2,8				37%	88%	2%	2%	23%	\$ 1.375.000
1541	TEC UNIV QUIMICA	UNIVERSIDAD T. FEDERICO STA. MARÍA	30	198	190	30	45	551	567	545	554	559	613	580	25	658	550	2,3				60%	84%	7%	16%	31%	\$ 1.375.000
1679	TEC UNIVERSITARIO EN ANALISIS QUIMICO Y FISICO	UNIVERSIDAD DE SANTIAGO	30	244	219	49	40	572	585	590	593	578	641	601	10	630	584	3,5				78%	83%	3%	95%	38%	\$ 1.241.450
2695	TEC. EN DEPORTES Y RECREACION LIC.CS.ACT.FISIO	UNIVERSIDAD DE PLAYA ANCHA	25	299	250	33	50	541	557	519	551	549	542	547	15	586	530	3,0				48%	86%	8%	32%	70%	\$ 1.342.000
3730	TECNICO UNIVERSITARIO EN ACUICULTURA	UNIVERSIDAD CATÓLICA DE TEMUCO	30	141	84	15	22	530	497	497	515	514	524	514	35	608	475	1,6				68%	95%			55%	\$ 1.288.000
2256	TECNOL. MED./IMAGENOLOGIA Y RADIOTERAPIA	UNIVERSIDAD DE TARAPACA	33	290	253	83	33	597	600	614	581	599	733	654	22	721	629	1,5				79%	91%	9%		48%	\$ 1.890.000
2257	TECNOL. MED./LAB. CLINICO HEM. BANCO SANGRE	UNIVERSIDAD DE TARAPACA	35	255	222	30	35	571	572	559	571	572	689	618	22	688	589	2,2				80%	89%	3%	6%	37%	\$ 1.890.000
2258	TECNOL. MED./OFTALMOLOGIA	UNIVERSIDAD DE TARAPACA	15	206	176	34	15	571	595	587	524	583	716	637	14	664	617	1,2				100%	100%	13%		20%	\$ 1.890.000
1786	TECNOLOGIA MEDICA	UNIVERSIDAD AUSTRAL DE CHILE	60	405	363	65	76	581	594	587	550	587	645	601	18	687	582	3,3				64%	87%	4%	7%	38%	\$ 2.400.000
1948	TECNOLOGIA MEDICA	UNIVERSIDAD DE VALPARAISO	40	854	821	165	45	607	619	631	629	613	659	632	12	683	618	2,9				51%	91%	7%	31%	36%	\$ 2.026.000
1381	TECNOLOGIA MEDICA	UNIVERSIDAD DE CONCEPCION	65	1135	1072	219	82	656	675	663	635	666	705	675	13	717	660	2,6	9%			67%	96%	12%	1%	59%	\$ 2.849.800
1728	TECNOLOGIA MEDICA	UNIVERSIDAD AUSTRAL DE CHILE	50	706	680	120	62	640	638	644	618	639	686	652	19	724	630	2,7				69%	97%	6%	8%	50%	\$ 2.400.000
1949	TECNOLOGIA MEDICA	UNIVERSIDAD DE VALPARAISO	45	1144	1102	216	59	655	644	652	600	650	706	667	17	747	647	2,2	7%			66%	98%	7%	14%	46%	\$ 2.026.000
2433	TECNOLOGIA MEDICA	UNIVERSIDAD DE ANTOFAGASTA	45	551	527	63	71	593	591	581	566	592	660	618	21	670	592	2,2	1%			85%	93%	18%	4%	39%	\$ 2.245.000
3035	TECNOLOGIA MEDICA	UNIVERSIDAD DE LA FRONTERA	41	883	831	120	41	663	664	678	677	663	690	672	13	714	655	2,6	5%			78%	98%	22%	5%	49%	\$ 1.904.000
3422	TECNOLOGIA MEDICA	UNIVERSIDAD DE TALCA	50	900	850	136	70	628	648	630	566	638	699	663	15	698	645	2,1	3%			61%	94%	7%	1%	44%	\$ 2.006.000
1186	TECNOLOGIA MEDICA C/M, LICENCIATURA	UNIVERSIDAD DE CHILE	82	882	653	242	89	694	693	719	676	694	706	704	13	743	688	2,1	40%			61%	98%	17%	75%	49%	\$ 2.569.700
1680	TECNOLOGO EN ADM DE PERSONAL	UNIVERSIDAD DE SANTIAGO	35	353	307	54	61	579	561	519	587	570	640	598	13	639	580	2,5				64%	66%	3%	87%	25%	\$ 1.469.700
2735	TECNOLOGO EN ADMINISTRACION DE EMPRESAS	UNIVERSIDAD DE ATACAMA	20	128	79	16	22	502	528	454	492	515	506	511	37	580	460	1,7				77%	36%			36%	\$ 1.142.000
1687	TECNOLOGO EN ADMINISTRACION DE PERSONAL VE	UNIVERSIDAD DE SANTIAGO	25	126	103	13	45	558	553	518	588	556	591	573	17	618	552	2,6				47%	53%	2%	91%	36%	\$ 1.469.700
1681	TECNOLOGO EN ALIMENTOS	UNIVERSIDAD DE SANTIAGO	40	511	430	66	70	576	577	571	586	576	656	609	12	642	595	2,8				63%	96%	4%	99%	21%	\$ 1.469.700
1690	TECNOLOGO EN ALIMENTOS VESP.	UNIVERSIDAD DE SANTIAGO	30	146	122	14	45	550	563	557	555	556	610	579	15	622	561	2,8				47%	78%	2%	89%	29%	\$ 1.469.700
1685	TECNOLOGO EN AUTOMATIZACION INDUSTRIAL	UNIVERSIDAD DE SANTIAGO	40	259	227	36	59	567	588	542	587	578	600	586	19	638	565	2,3				53%	59%	3%	83%	80%	\$ 1.469.700
1682	TECNOLOGO EN CONSTRUCCIONES	UNIVERSIDAD DE SANTIAGO	40	350	315	50	61	570	597	551	577	583	614	596	18	669	573	2,2				59%	87%	3%	90%	74%	\$ 1.469.700
1688	TECNOLOGO EN CONSTRUCCIONES VESP.	UNIVERSIDAD DE SANTIAGO	30	100	83	11	35	546	565	527	560	555	576	564	16	617	551	2,3				40%	69%			94%	\$ 1.469.700
1683	TECNOLOGO EN CONTROL INDUSTRIAL	UNIVERSIDAD DE SANTIAGO	35	225	201	15	58	545	571	528	575	558	604	578	20	632	553	3,0				59%	76%	2%	86%	53%	\$ 1.469.700
1684	TECNOLOGO EN DISEÑO INDUSTRIAL	UNIVERSIDAD DE SANTIAGO	35	388	316	41	65	589	585	556	591	587	612	597	19	647	573	2,5				63%	88%	12%	97%	35%	\$ 1.469.700
2731	TECNOLOGO EN ELECTRICIDAD	UNIVERSIDAD DE ATACAMA	20	78	44	6	8	509	546	486	525	527	536	532	42	586	465	1,8				88%	13%			100%	\$ 1.142.000
2736	TECNOLOGO EN INFORMATICA	UNIVERSIDAD DE ATACAMA	20	131	73	7	19	500	523	467	501	512	517	514	37	566	454	2,6				79%	32%		5%	74%	\$ 1.142.000



ANEXO N°1. INFORMACIÓN COMPARATIVA DE CARRERAS DE UNIVERSIDADES DEL CONSEJO DE RECTORES. ADMISIÓN ORDINARIA 2008.

Código Carrera	NOMBRE DE LA CARRERA	NOMBRE UNIVERSIDAD	Vac. Ofrec.	Postulaciones			Postul. 1ra Pref. 1.000 Mejores P.S.U.	POSTULANTES SELECCIONADOS																			
				Totales	Válidas	1ra Val.		Promedios por Prueba						Puntaje de Selección				N° Ptjes. Nacionales	Pref. Prom.	Tramo AFI N°5	Última Prom.	Rama. Educac. Cientif. Human.	Depend. Educac. Partic. Pagado	Región Metropol.	Sexo Mascul.	Arancel Anual (incluida la matrícula)	
								N°	L.y C.	Mat.	Ciencias	Cs Soc e Hist	PSU	NEM	Prom.	D. Est.	Máx										Min
CARRERAS NO COMPARABLES CON LA UC																											
2734	TECNOLOGO EN INSTALACION Y AUTOMATIZACION I	UNIVERSIDAD DE ATACAMA	35	122	82	10	18	518	531	496	537	525	520	524	47	630	460	1,8			67%	17%		6%	94%	\$ 1.142.000	
1686	TECNOLOGO EN MANTENIMIENTO INDUSTRIAL	UNIVERSIDAD DE SANTIAGO	40	235	199	19	56	553	578	542	581	566	584	573	18	630	552	2,6			48%	75%	4%	89%	75%	\$ 1.469.700	
2730	TECNOLOGO EN MANTENIMIENTO MECANICO	UNIVERSIDAD DE ATACAMA	20	85	56	8	13	496	524	490	487	510	483	498	32	559	460	1,8			77%	15%		85%	\$ 1.142.000		
2732	TECNOLOGO EN METALURGIA	UNIVERSIDAD DE ATACAMA	20	106	73	8	22	493	526	474	497	509	481	498	28	559	450	2,5			82%	45%	5%	5%	68%	\$ 1.142.000	
1689	TECNOLOGO EN TELECOMUNICACIONES	UNIVERSIDAD DE SANTIAGO	40	381	299	38	77	570	572	537	572	571	619	590	22	675	562	2,6			56%	66%	1%	91%	64%	\$ 1.469.700	
1732	TERAPIA OCUPACIONAL	UNIVERSIDAD AUSTRAL DE CHILE	50	676	598	140	58	618	609	610	571	614	633	616	16	676	598	2,4			53%	90%	10%	9%	28%	\$ 2.400.000	
3324	TERAPIA OCUPACIONAL	UNIVERSIDAD DE MAGALLANES	30	163	118	11	40	536	529	507	496	533	584	542	36	671	506	3,1			58%	85%	5%	23%	10%	\$ 2.258.000	
1187	TERAPIA OCUPACIONAL, LICENCIATURA	UNIVERSIDAD DE CHILE	42	500	348	109	1	45	693	678	680	636	686	700	687	21	759	665	1,6	22%		71%	100%	36%	84%	13%	\$ 2.365.700
2693	TERAPIA OCUPACIONAL, LICENCIATURA	UNIVERSIDAD DE PLAYA ANCHA	30	656	604	105	60	613	597	584	562	605	645	613	16	673	594	2,6	2%		58%	92%	12%	45%	12%	\$ 1.717.000	
2614	TRAD ALEMÁN-ESPAÑOL Y T.U.EN TURISMO	UNIVERSIDAD DE PLAYA ANCHA	20	156	136	9	40	555	515	508	564	535	546	542	25	627	510	3,4			63%	78%	8%	15%	35%	\$ 1.567.000	
2627	TRAD FRANCÉS-ESPAÑOL Y T.U.EN TURISMO	UNIVERSIDAD DE PLAYA ANCHA	20	200	167	8	40	551	506	485	562	528	536	536	24	617	508	3,8			50%	68%	10%	38%	35%	\$ 1.567.000	
2629	TRADUCCION E INTREP. INGLÉS-ESPAÑOL	UNIVERSIDAD DE PLAYA ANCHA	35	604	536	71	70	593	522	499	580	558	571	573	17	636	552	2,7			57%	83%	6%	27%	31%	\$ 1.567.000	
3735	TRADUCCION INGLÉS-ESPAÑOL	UNIVERSIDAD CATÓLICA DE TEMUCO	50	530	437	57	100	556	511	505	544	534	554	542	29	625	506	2,4	1%		66%	78%	2%	5%	26%	\$ 1.789.200	
1358	TRADUCCION/INTERPRETACION IDIOMA EXT.	UNIVERSIDAD DE CONCEPCIÓN	75	882	769	226	1	90	644	575	545	612	610	641	623	32	762	591	1,4	3%		59%	86%	12%	6%	22%	\$ 2.168.800
2371	TRADUCTOR INGLÉS- ESPAÑOL	UNIVERSIDAD ARTURO PRAT	40	143	118	13	39	522	494	474	512	508	522	516	32	595	475	2,4			64%	77%	5%	26%	36%	\$ 1.480.000	
2563	TRADUCTOR INGLÉS-ESPAÑOL	UNIVERSIDAD DE LA SERENA	20	371	311	47	25	599	522	471	590	561	596	586	20	634	566	1,9			48%	80%	8%	12%	32%	\$ 1.381.600	