

W
W
R
O
F
N
I



PONTIFICIA UNIVERSIDAD CATÓLICA DE CHILE
VICERRECTORÍA ACADÉMICA
DIRECCIÓN DE SERVICIOS Y REGISTROS DOCENTES

AÑO 2007

**ESTUDIO COMPARATIVO ENTRE LA
PONTIFICIA UNIVERSIDAD CATÓLICA DE CHILE
Y LAS DEMÁS INSTITUCIONES DE EDUCACIÓN
SUPERIOR ADSCRITAS AL HONORABLE
CONSEJO DE RECTORES**

Documento de Trabajo
Circulación Restringida

Elaborado por M^a Isabel Cabrera
Revisado por Daniel Yachán B.

JUNIO DE 2007

I. Introducción

Este documento tiene como objetivo, presentar el análisis completo del proceso de admisión ordinaria 2007, es decir, vía Prueba de Selección Universitaria (PSU) a nivel del país, de las Universidades adscritas al Consejo de Rectores y por ende de nuestra Institución.

A partir del año 2004, se aplica la nueva prueba de ingreso a la Universidad (PSU), que considera la siguiente batería de selección: las Notas de Enseñanza Media, y cuatro pruebas; 2 obligatorias: Lenguaje y Comunicación y Matemáticas; y 2 optativas: Ciencias e Historia y Ciencias Sociales, además el postulante debe rendir como mínimo una de las dos pruebas optativas.

A partir del año 2005, los alumnos pueden postular hasta la cuarta preferencia.

El Informe analiza detalladamente a todos los postulantes que rinden la PSU y que son seleccionados por el sistema de admisión.

Este documento, contiene gran cantidad de información relevante y permite a nuestra Institución realizar comparaciones con el resto de las Universidades Chilenas pertenecientes al H. Consejo de Rectores. El resultado es que la Pontificia Universidad Católica se posiciona en el nivel más alto del país.

Este año nuevamente se incluye el estudio de los alumnos habilitados para ingresar a nuestra universidad.

II. Fuentes de Información

- Base de datos DEMRE (Departamento de Evaluación, Medición y Registro Educacional)
- Base de datos Admisión. Dirección de Servicios y Registros Docentes.

III. Información relacionada con la Prueba de Selección Universitaria (PSU)

1. Estadísticas de Rendición:

En el proceso de admisión 2007, se inscribieron en el país un total de 242.143 postulantes, un 32% más que el observado el año anterior.

Rindieron un total de 208.243 en este año, lo que representa un 86% de rendición. El 36% (96.548) postula a alguna universidad del Consejo de Rectores y el 25% (62.193) logra quedar seleccionado en alguna carrera.

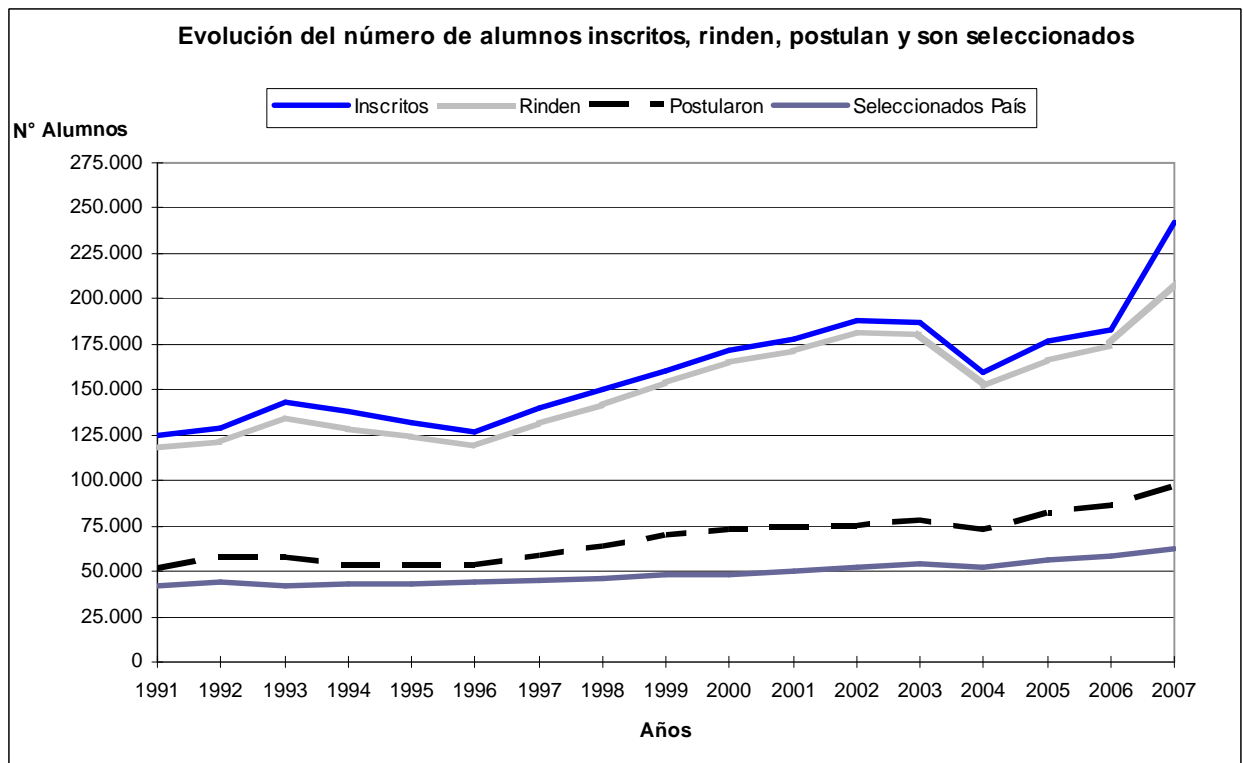

2. Distribución promedio PSU

(Promedio simple pruebas de Lenguaje-comunicación y Matemáticas)

• Promoción de Egreso de Enseñanza Media

El promedio PSU de los alumnos de la promoción del año, es inferior al de los rezagados (promociones anteriores): 491 puntos versus 526 puntos, puntajes que se mantienen a los del año 2006. Otro aspecto importante a destacar es que las diferencias promedio PSU entre los alumnos de la promoción y los rezagados disminuyen considerablemente entre PAA 1996 y PSU 2006 (De 69 baja a 35 puntos las diferencias (disminución: 53%)). La razón de esta disminución es que la actual prueba requiere más conocimientos (hasta 4° medio) y no tanto habilidades como era el caso de la PAA.

PROMEDIO PSU	Año 1997	Año 2007	Diferencia	Variación
1. De la promoción	484	491	7	1%
2. Rezagados	553	526	-27	-5%
Diferencia 1 y 2	-69	-35		-49%

El porcentaje de rendición es 70% para los alumnos de la promoción (146.558 alumnos), 30% para los rezagados (61.685 alumnos).

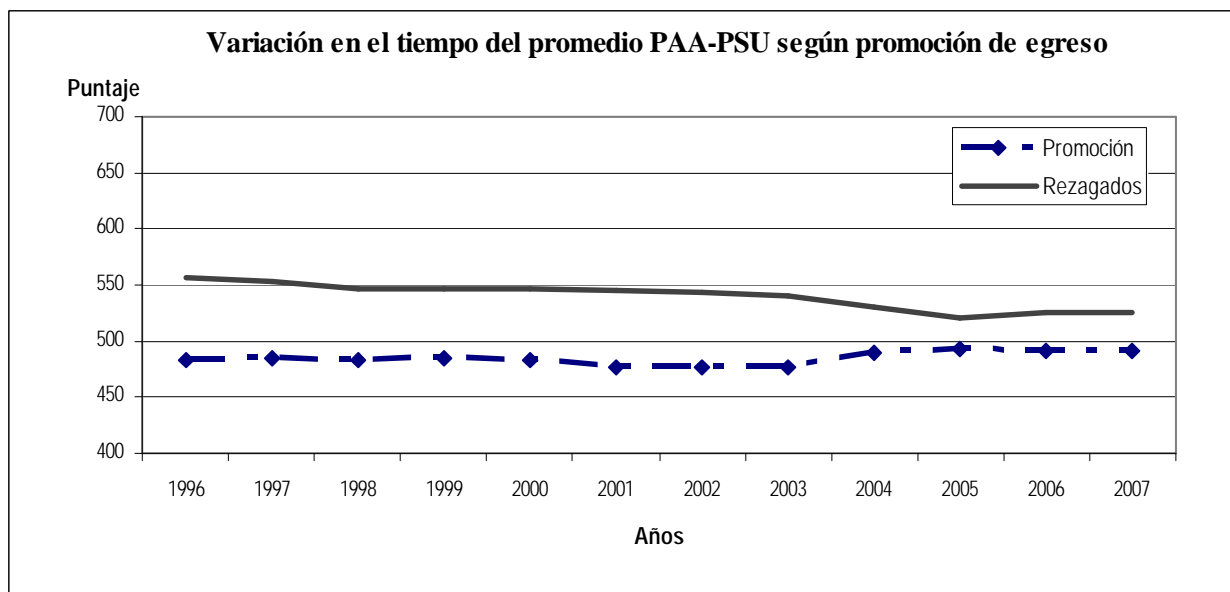

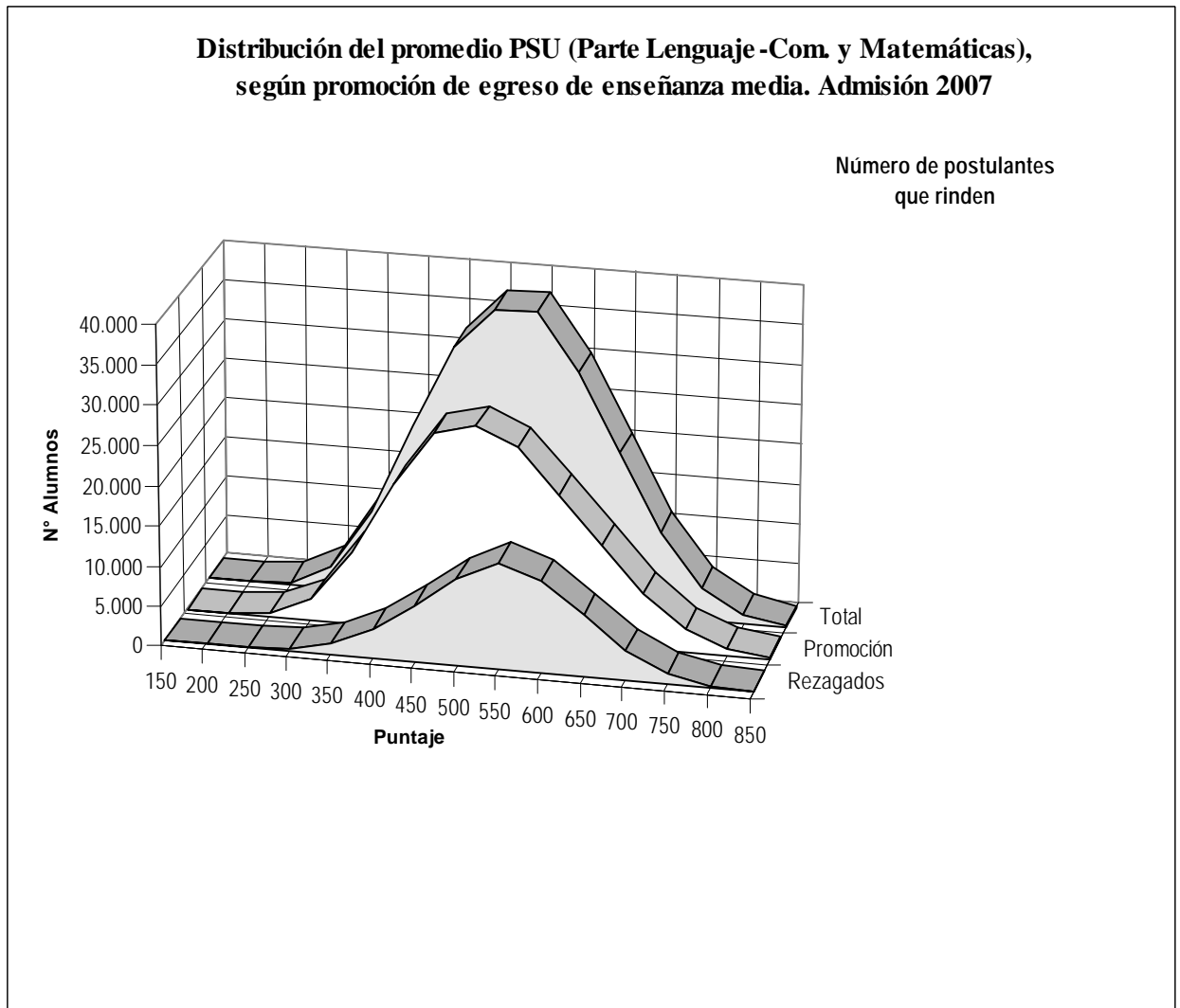

• **Dependencia Educacional**

Este año se mantiene la brecha de rendimiento académico, existente entre los alumnos provenientes de establecimientos educacionales con dependencia Particular Pagado (602 puntos) y los de Particular Subvencionado (503 puntos) y/o Municipalizados (474 puntos).

El porcentaje de rendición es 45% para los Particular-Subvencionados (93.493 alumnos), un 42% para los alumnos de colegios Municipalizados (87.889 alumnos) y un 12% para los Particular Pagado (24.488 alumnos).

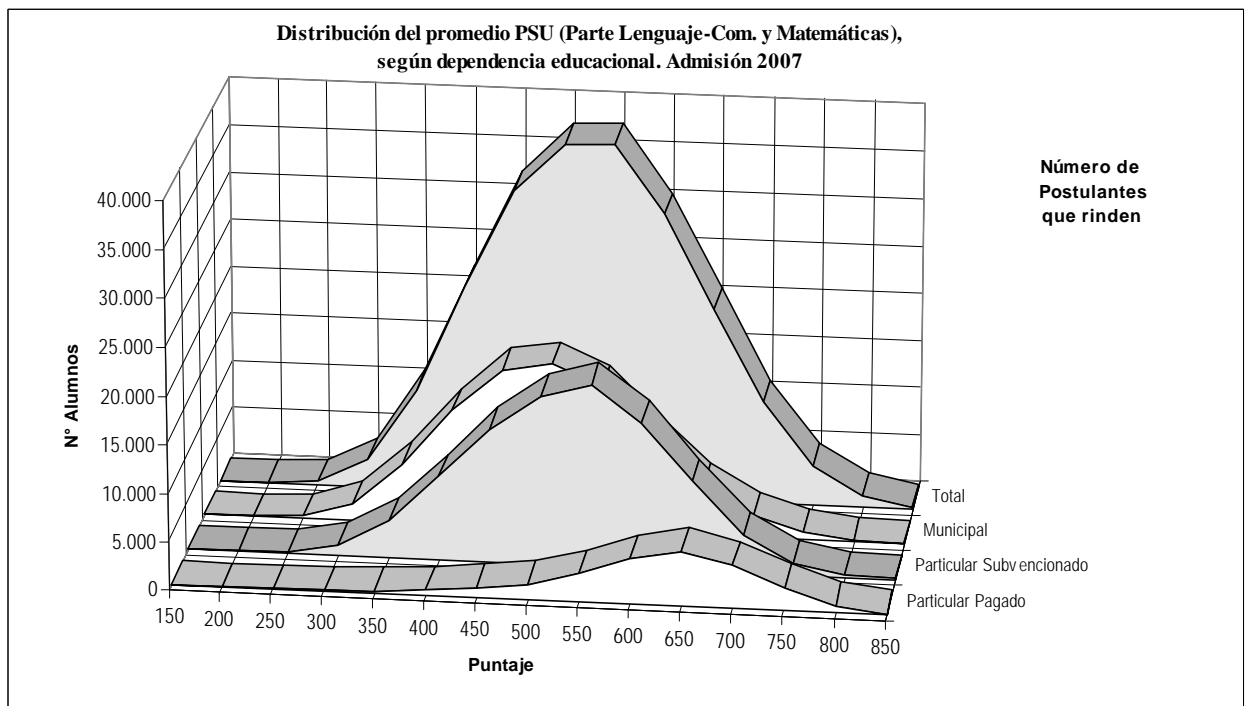
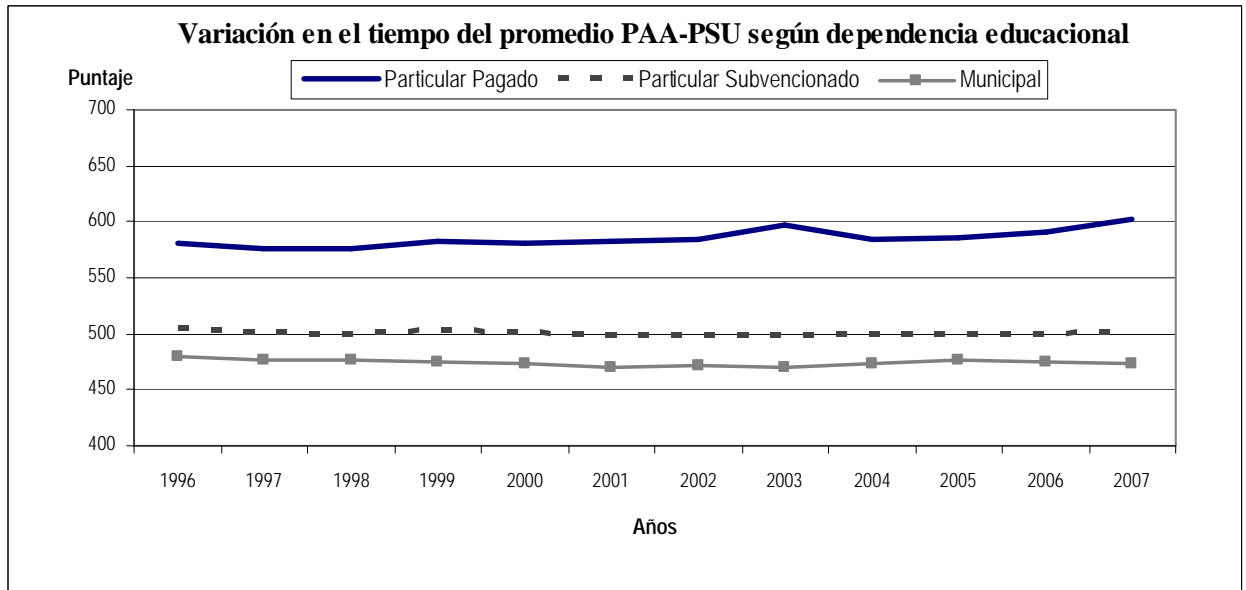

• **Rama Educacional**

El promedio PSU de los alumnos con rama educacional Científico Humanista alcanza el mayor promedio (531 puntos), a continuación se ubican los de rama Técnico Profesional con 449 puntos y finalmente los Alumnos Libres con 428 puntos.

El porcentaje de rendición es 65% para los alumnos con rama Científico Humanista, 29% para Técnico Profesional y el 5% lo ocupa la rama de educación Alumnos Libres.

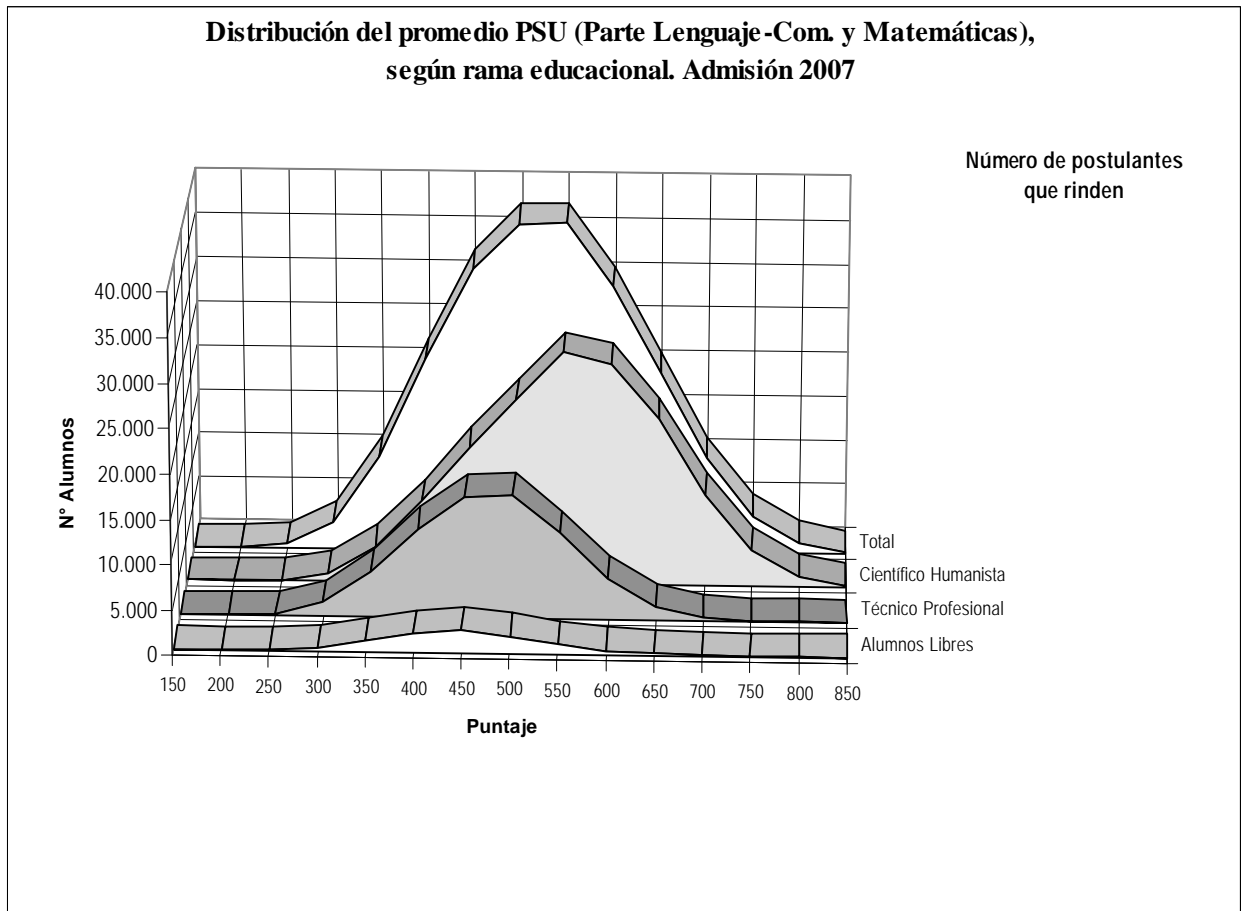

3. Oferta y Demanda

Un total de 50.414 vacantes ofrecieron las 25 universidades adscritas al consejo de rectores, lo que representa un aumento del 4,1% respecto de 2006. Un aumento mayor se observa en el total de carreras ofrecidas de 911 a 950 (4,3%). Nuestra universidad ofreció 3.413 cupos en Santiago y 45 en la sede de Villarrica, para un total de 32 carreras en Santiago y 1 en Villarrica. Las 7 universidades con mayor aumento de vacantes y las 3 con mayor disminución, fueron las siguientes:

	UNIVERSIDAD	Vacantes Ofrecidas			Número de Carreras		
		2006	2007	Variación	2006	2007	Variación
Con mayor aumento							
1	U. Tecnológica Metropolitana	1.375	1.645	20%	1	1	0%
2	U.C. de la Santísima Concepción	1.263	1.460	16%	28	28	0%
3	Universidad de la Frontera	1.398	1.581	13%	21	21	0%
4	Universidad de Magallanes	770	860	12%	31	31	0%
5	Universidad Arturo Prat	1.435	1.600	11%	27	24	-11%
6	Universidad T. Federico Sta. María	2.170	2.380	10%	31	31	0%
7	Universidad de Chile	4.041	4.362	8%	51	51	0%
Con mayor disminución							
1	Universidad Católica de Temuco	1.350	1.340	-1%	23	23	0%
2	Universidad de Talca	1.300	1.240	-5%	20	20	0%
3	Universidad de Valparaíso	3.906	3.677	-6%	67	66	-1%
Total Universidades		48.406	50.414	4%	911	950	4%

Nuestra universidad aporta el 6,9% de las vacantes con 3.458 cupos y experimenta un aumento del 5% respecto del año 2006. La Universidad De Chile aporta un 8,7% de las vacantes totales (4.362 vacantes) y se observa un aumento del 8% respecto del año 2006.

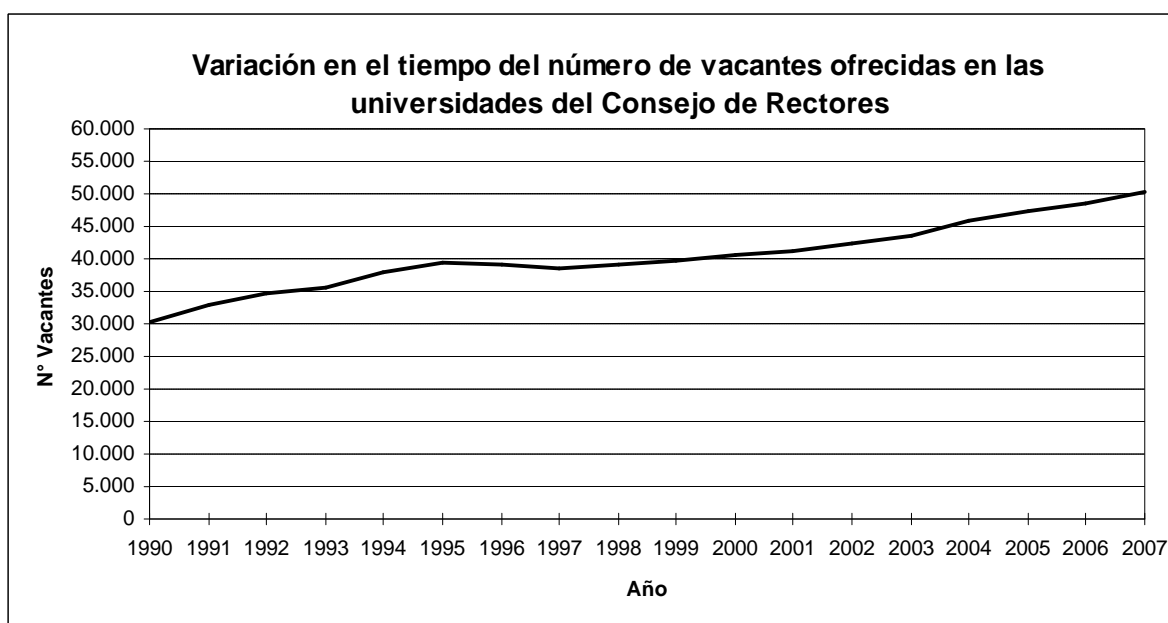

Este año 2007, un total de 87.619 postulantes válidos, efectuaron un total de 418.218 postulaciones, lo que representa un aumento de un 11,7% respecto al año 2006 (374.562). Nuestra Universidad recibió un total de 28.540 postulaciones válidas, lo que reporta un aumento de un 2,1% respecto del año 2006.

La demanda de vacantes tuvo un aumento de un 12,7%. La universidad con mayor aumento de postulaciones válidas fue la U. Católica de la Santísima Concepción, con un aumento de un 34% de postulaciones válidas (de 10.937 a 14.669). La universidad con mayor disminución postulaciones válidas fue la U. de La Serena con un -7% (13.116 a 12.251).

	UNIVERSIDAD	Postulante Válidos			Postulaciones Válidas		
		2006	2007	Variación	2006	2007	Variación
Con mayor aumento							
1	U.C. de la Santísima Concepción	6.785	8.536	26%	10.937	14.669	34%
2	Universidad de Tarapaca	2.600	3.387	30%	6.544	8.501	30%
3	Universidad de la Frontera	5.839	7.104	22%	13.373	17.364	30%
4	P.U.Católica de Chile (Sede Villarrica)	150	187	25%	150	187	25%
5	U. Tecnológica Metropolitana	5.168	6.514	26%	9.176	11.422	24%
6	Universidad Católica de Temuco	3.921	4.630	18%	6.687	8.173	22%
7	Universidad Católica del Norte	4.689	5.583	19%	8.392	10.130	21%
Con mayor disminución							
1	Universidad de Playa Ancha	6.709	8.536	27%	15.729	14.943	-5%
2	Universidad de La Serena	6.378	5.833	-9%	13.116	12.251	-7%
Total Universidades		48.406	50.414	4%	911	950	4%

La proporción de postulaciones válidas respecto de las vacantes ofrecidas, alcanzó a 8,3 postulaciones válidas. Nuestra universidad obtuvo una proporción de 8,4 postulaciones válidas por vacante ofrecida.

	P.U.Católica de Chile	Universidad de Chile	Otra Universidad	Total País
Postulaciones Totales	31.432	36.771	406.438	474.641
Postulaciones Válidas	28.540	29.767	359.911	418.218
Postulaciones 1ra Válida	10.042	9.914	406.438	84.443
Postulaciones Seleccionadas	3.940	4.899	53.354	62.193
Proporción de Postul. Válidas	8,4	6,8	8,4	8,3
Proporción de Postul.1ra Válida	2,9	2,3	9,5	1,7

4. La UC - Selección 2007

Nuestra Universidad alcanza nuevamente los más altos promedios en la Batería de Selección:

- El promedio del Puntaje de Selección de los alumnos seleccionados en la UC fue de 700,3 puntos, versus 608,7 del promedio a nivel nacional, la U. de Chile alcanza los 695,3 puntos.
- El promedio PSU (Prueba de Lenguaje-Comunicación y Matemáticas) de los alumnos seleccionados en la UC fue de 695 puntos, versus 596 del promedio a nivel nacional, la U. de Chile alcanza los 688 puntos (alumnos seleccionados independiente del año de egreso, no incluye sede regional de Villarrica).

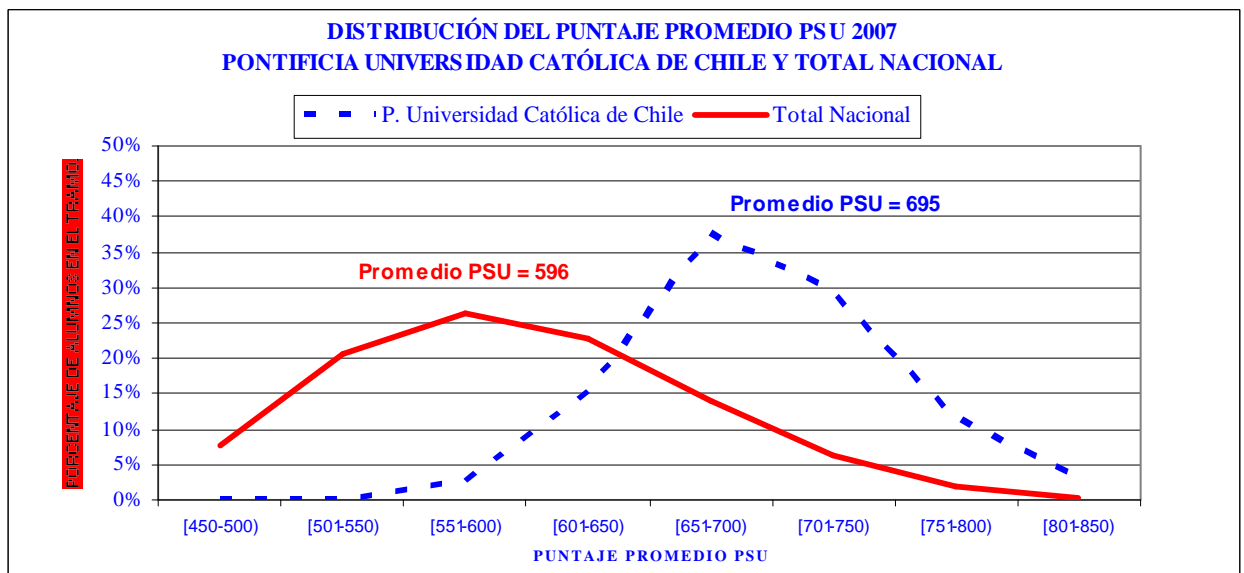

- El promedio de las Notas de Enseñanza Media de los alumnos seleccionados en la UC. fue de 691 puntos, lo que representa un 6,3 de promedio versus 612 del promedio a nivel nacional, la U. de Chile alcanza los 687 puntos.

- Los mejores alumnos nuevamente nos prefieren. Logramos captar un 65% de los 100 mejores PSU, un 49% de los 1.000 mejores y un 45% de los 2.000 mejores.

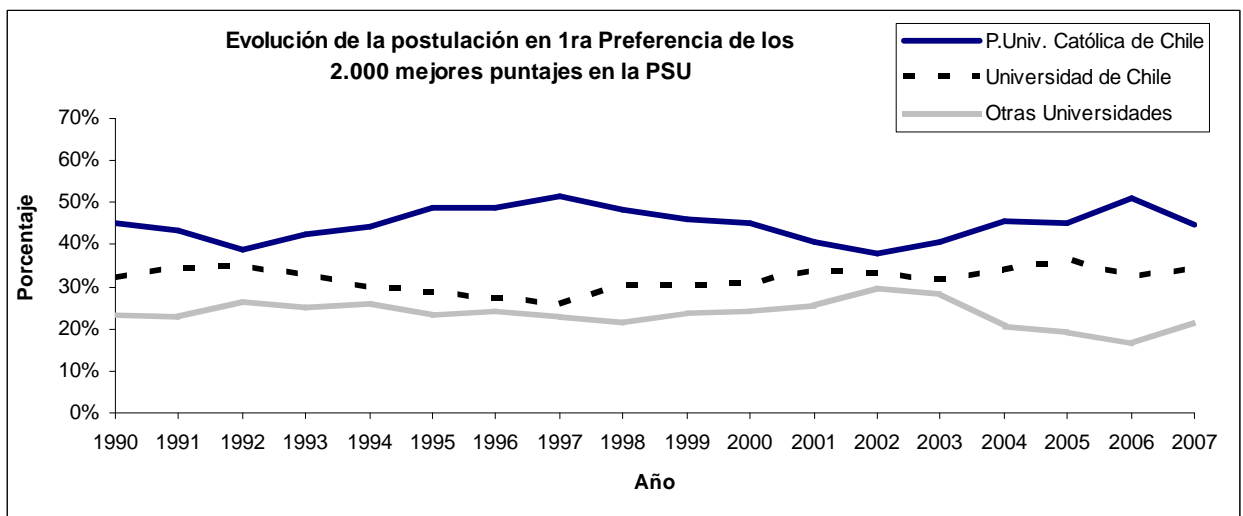
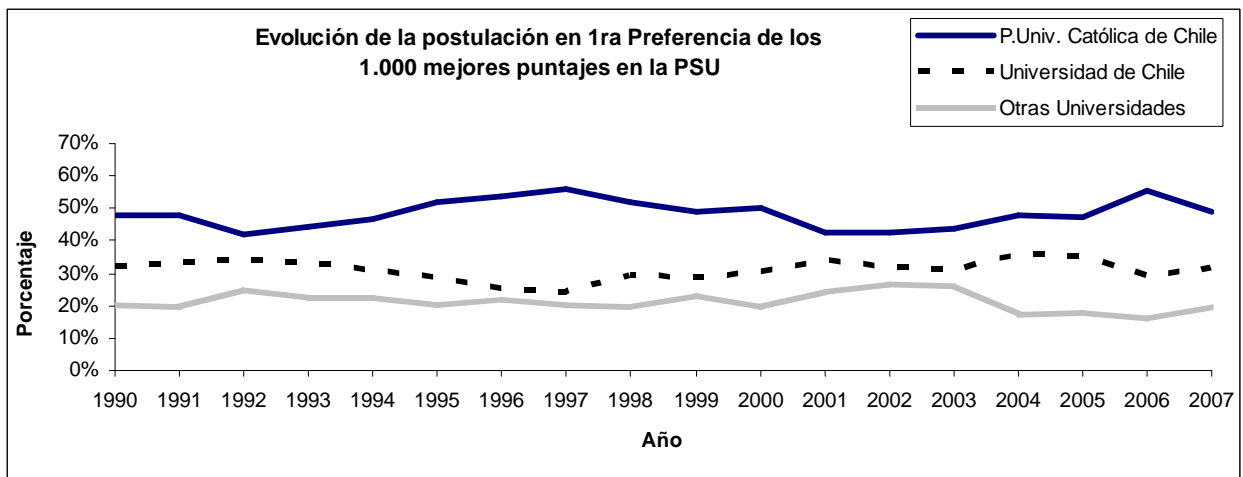
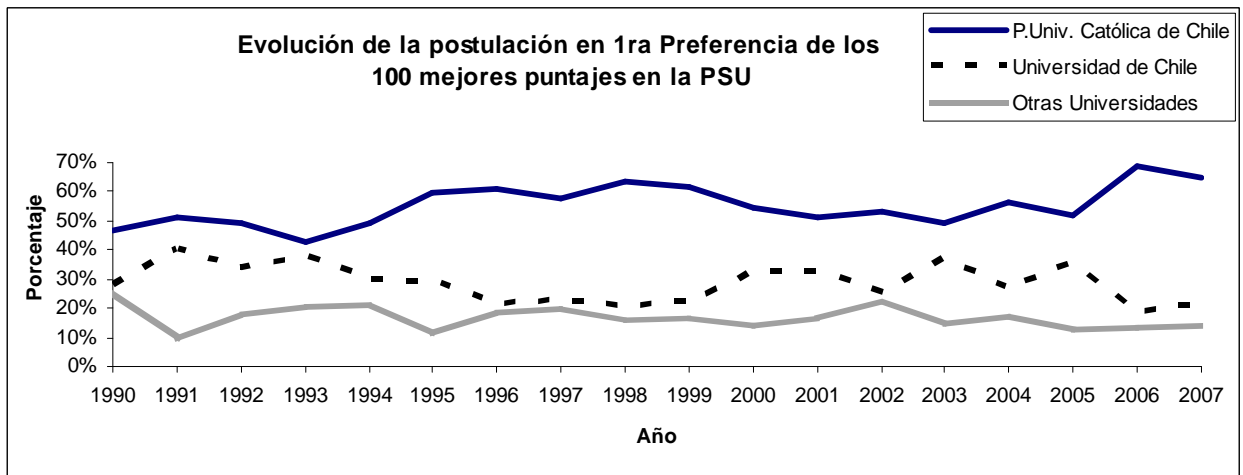

5. La UC y la U de Chile. Selección 2007

· Indicadores más importantes

A continuación se presentan las estadísticas comparativas más importantes del proceso de selección:

		UC de Chile	U. de Chile	Total 25 Universidades
1. Oferta y demanda				
Vacantes Ofrecidas	Nº	3.413	4.362	50.414
	Porc.	6,8%	8,7%	100%
Número de Carreras	Nº	32	51	950
	Porc.	3,4%	5,4%	100%
Postulaciones Válidas		28.540	29.767	418.218
Proporción de Postulaciones válidas por vacante		8,4	6,8	8,3
2. Estadísticas de alumnos seleccionados				
Total de alumnos seleccionados	Nº	3.940	4.899	62.193
	Porc.	6,3%	7,9%	100%
Promedio Ptje de Selección		700	696	609
Promedio PSU		695	688	596
Promedio Notas de Ens. Media		691	687	612
Tramo A.F.I. Nº5 Promedio PSU [699-838]	Nº	1.786	1.907	5.542
	Porc.	45%	39%	9%
Puntajes Nacionales	Nº	138	84	266
	Porc.	52%	32%	100%
Dependencia Educ. Particular Pagado	Nº	2.630	1.909	11.054
	Porc.	67%	39%	18%
Promoción de egreso de E. Media del año	Nº	2.903	3.164	38.372
	Porc.	74%	65%	62%
Alumnos en Primera Preferencia	Nº	2.531	2.682	26.293
	Porc.	64%	55%	42%
De la Región Metropolitana	Nº	3.159	3.768	19.048
	Porc.	80%	77%	31%
3. Mejores Postulantes en 1era Preferencia				
100 Mejores de la PSU	Nº	66	22	102
	Porc.	65%	22%	100%
1.000 Mejores de la PSU	Nº	484	313	986
	Porc.	49%	32%	100%
2.000 Mejores de la PSU	Nº	889	669	1.982
	Porc.	45%	34%	100%
4. Alumnos Habilitados para ingresar a la UC				
	Nº	3.127	1.625	5.574
	Porc.	56%	29%	100%

• **Comparación a igual número de seleccionados**

En general se observa que el promedio PSU de 27 carreras de la UC (90%), es superior a las de la Universidad de Chile (la comparación se efectúa a igual número de seleccionados. A continuación se muestran las 3 carreras con mayores y menores diferencias de promedio PSU entre la UC y la U.de Chile u otra universidad.

MAYORES DIFERENCIA DE PROMEDIOS DE PUNTAJES PSU	PUC de Chile	Diferencia con U. de Chile	MENORES DIFERENCIA DE PROMEDIOS DE PUNTAJES PSU	PUC de Chile	Diferencia con U. de Chile
ASTRONOMÍA (2)	720	150	MÚSICA	668	-36
EDUC. DE PÁRVULOS-BÁSICA (6)	689	75	DERECHO	707	-7
CONSTRUCCIÓN CIVIL (1)	689	58	BIOLOGÍA	687	-1

Diferencias de Puntaje Promedio PSU. Comparación a igual número de seleccionados. PUC de Chile versus Universidad de Chile. Año 2007

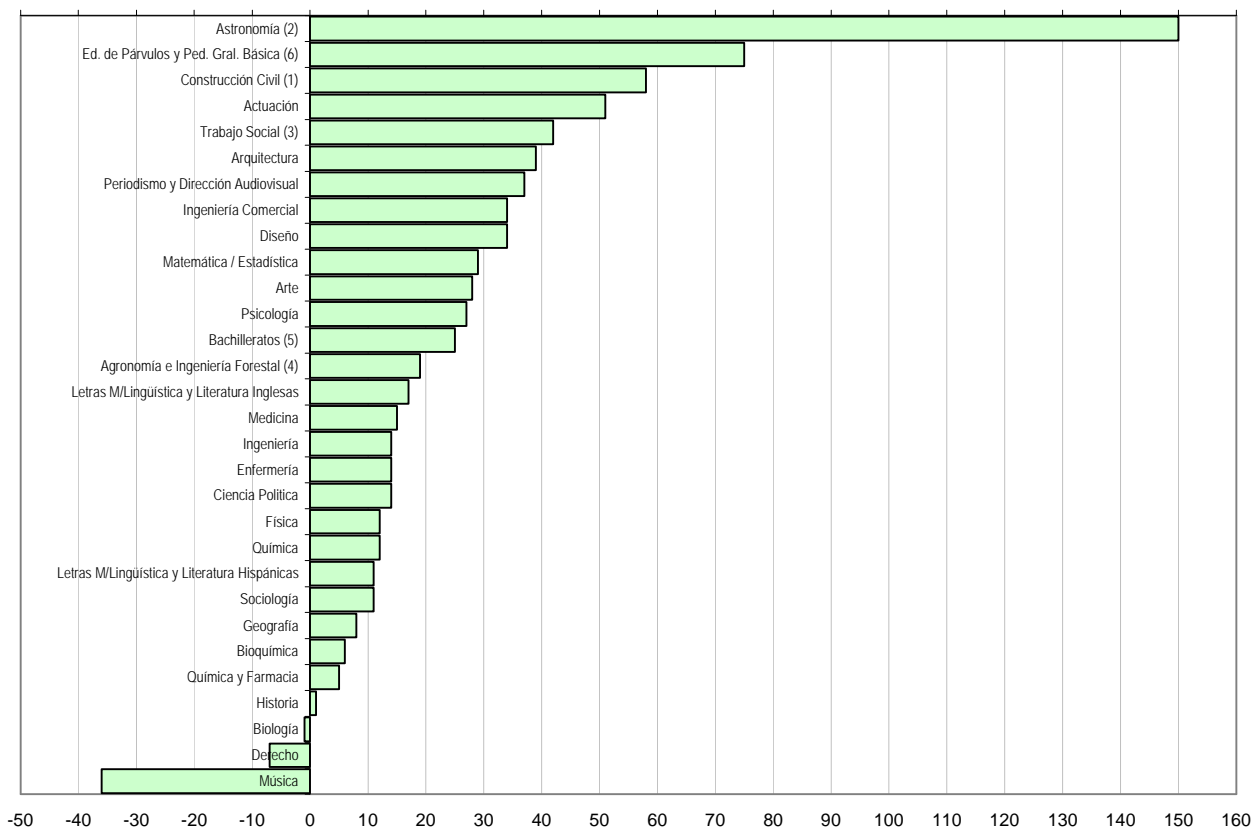

NOTA: (1) Carrera que se compara con la Universidad Técnica Federico Sta María.

NOTA: (2) Carrera que se compara con la Católica del Norte.

NOTA: (3) Carrera que se compara con la Universidad Tecnológica Metropolitana.

NOTA: (4) Esta carrera se compara con la unión de seleccionados de Ing. Agronómica e Ing. Forestal (U.Chile).

NOTA: (5) Se unen los seleccionados de los dos Bachilleratos de la UC y se comparan con la U. de Chile.

NOTA: (6) Se unen los seleccionados de Párvulos y Básica de la UC y se comparan con la U. de Chile.

NOTA: Algunas carreras tienen distinto ponderador según la Universidad.

• **UC 2007-2006. Comparación a igual número de seleccionados**

Se observa un aumento de promedio PSU en el 78% de las carreras. A continuación las carreras con mayores y menores diferencias:

MAYORES DIFERENCIAS DE PROMEDIOS DE PUNTAJES PSU COMPARACIÓN 2007-2006	Promedio PSU 2007	Diferencia con año 2006	MENORES DIFERENCIAS DE PROMEDIOS DE PUNTAJES PSU COMPARACIÓN 2007-2006	Promedio PSU 2006	Diferencia con año 2006
MÚSICA	668	31	ASTRONOMÍA (2)	720	-20
BIOQUÍMICA	715	19	MEDICINA	793	-10
QUÍMICA	668	17	FÍSICA	706	-8
ENFERMERÍA	689	17	INGENIERÍA	761	-4
PEDAGOGÍA GENERAL BÁSICA (VILLARRICA)	550	17			

Diferencias de Puntaje Promedio PSU. Comparación a igual número de seleccionados. Pontificia Universidad Católica de Chile. Años 2007 versus año 2006

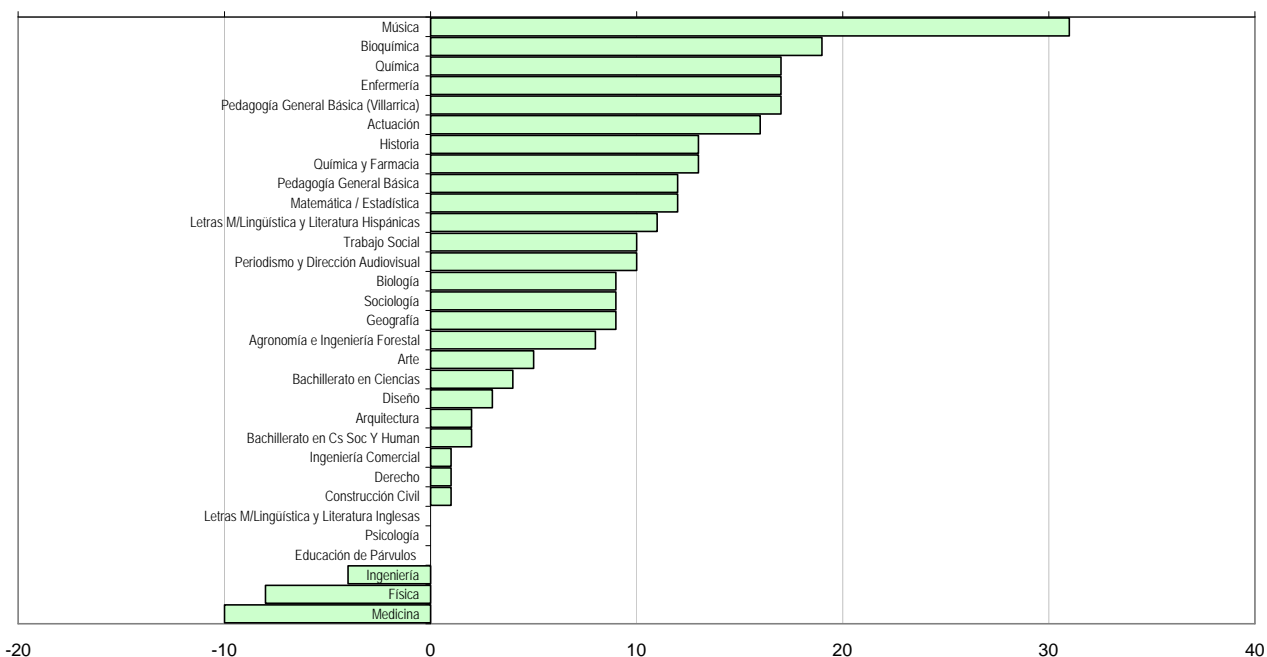

6. Análisis por carrera de la UC

• Promedios en puntaje de selección

Se muestran las 3 carreras con mayor puntaje de selección promedio y sus alumnos seleccionados, así como las 3 carreras de menor puntaje de selección.

MAYORES PROMEDIOS DE PUNTAJES DE SELECCIÓN	Promedio	Nº de Alumnos	MENORES PROMEDIOS DE PUNTAJES DE SELECCIÓN	Promedio	Nº de Alumnos
MEDICINA	790	91	EDUCACIÓN DE PÁRVULOS	610	165
INGENIERÍA	770	405	PEDAGOGÍA GENERAL BÁSICA	649	150
INGENIERÍA COMERCIAL	746	246	GEOGRAFÍA	655	61

• Promedios en la PSU

Se muestran las 3 carreras con mayor puntaje promedio de la PSU y sus alumnos seleccionados, así como las 3 carreras de menor puntaje promedio de la PSU.

MAYORES PROMEDIOS DE PUNTAJES PSU	Promedio	Nº de Alumnos	MENORES PROMEDIOS DE PUNTAJES PSU	Promedio	Nº de Alumnos
MEDICINA	792	91	EDUCACIÓN DE PÁRVULOS	604	165
INGENIERÍA	760	405	PEDAGOGÍA GENERAL BÁSICA	641	150
INGENIERÍA COMERCIAL	745	246	GEOGRAFÍA	646	61

• Notas de Enseñanza Media

Se muestran las 3 carreras con mayor puntaje promedio de notas de enseñanza media y sus alumnos seleccionados, así como las 3 carreras de menor puntaje promedio.

MAYORES PROMEDIOS DE NOTAS DE ENS. MEDIA	Promedio	Nº de Alumnos	MENORES PROMEDIOS DE NOTAS DE ENS. MEDIA	Promedio	Nº de Alumnos
MEDICINA	771	91	GEOGRAFÍA	619	61
INGENIERÍA	739	405	EDUCACIÓN DE PÁRVULOS	626	165
PSICOLOGÍA	728	100	CONSTRUCCIÓN CIVIL	642	216

• Aporte Fiscal Indirecto (AFI) tramo N°5 (Promedio PSU [699 - 838])

Se muestran las 3 carreras con mayor porcentaje y con mayor número de alumnos en Tramo N°5 de AFI, así como las 3 carreras de menor porcentaje y menor cantidad.

MAYORES PORCENTAJES TRAMO AFI N°5	Porcentaje	Nº de Alumnos	MENORES PORCENTAJES TRAMO AFI N°5	Porcentaje	Nº de Alumnos
MEDICINA	100%	91	EDUCACIÓN DE PÁRVULOS	1%	1
INGENIERÍA	99%	401	TRABAJO SOCIAL	2%	1
INGENIERÍA COMERCIAL	96%	236	GEOGRAFÍA	5%	3

MAYOR NÚMERO DE ALUMNOS EN TRAMO AFI N°5	Porcentaje	Nº de Alumnos	MENOR NÚMERO DE ALUMNOS EN TRAMO AFI N°5	Porcentaje	Nº de Alumnos
INGENIERÍA	99%	401	EDUCACIÓN DE PÁRVULOS	1%	1
BACHILLERATO EN CIENCIAS	71%	243	TRABAJO SOCIAL	2%	1
INGENIERÍA COMERCIAL	96%	236	MÚSICA	21%	3

• **1ª preferencia**

Se muestran las 3 carreras con mayor porcentaje de alumnos que postularon en primera preferencia y la cantidad de alumnos seleccionados que corresponde, así como las 3 carreras de menor porcentaje que postularon en primera preferencia.

MAYORES PORCENTAJES 1ERA PREFERENCIA	Porcentaje	Nº de Alumnos	MENORES PORCENTAJES 1ERA PREFERENCIA	Porcentaje	Nº de Alumnos
MEDICINA	100%	91	QUÍMICA	27%	11
ACTUACIÓN	100%	40	GEOGRAFÍA	28%	17
MÚSICA	100%	14	BACHILL. EN CS SOC. Y HUMAN.	34%	104

• **Promoción de egreso (recién egresados de la enseñanza media)**

Se muestran las 3 carreras con mayor porcentaje de alumnos que son de la promoción y la cantidad de alumnos que corresponde, así como las 3 carreras de menor porcentaje que son de la promoción.

MAYORES PORCENTAJES DE LA PROMOCIÓN DEL AÑO	Porcentaje	Nº de Alumnos	MENORES PORCENTAJES DE LA PROMOCIÓN DEL AÑO	Porcentaje	Nº de Alumnos
INGENIERÍA	91%	368	GEOGRAFÍA	49%	30
BACHILLERATO EN CIENCIAS	88%	301	EDUCACIÓN DE PÁRVULOS	53%	88
ARQUITECTURA	86%	86	FÍSICA	57%	13

• **Dependencia Educativa**

Se muestran las 3 carreras con mayor porcentaje de alumnos provenientes de establecimientos Particular Pagado y la cantidad de alumnos que corresponde, así como las 3 carreras con menor porcentaje de alumnos.

MAYORES PORCENTAJES PARTICULAR PAGADO	Porcentaje	Nº de Alumnos	MENORES PORCENTAJES PARTICULAR PAGADO	Porcentaje	Nº de Alumnos
INGENIERÍA COMERCIAL	93%	228	QUÍMICA Y FARMACIA	25%	18
BACHILL. EN CS SOC. Y HUMAN.	87%	268	CONSTRUCCIÓN CIVIL	32%	69
PSICOLOGÍA	86%	86	MATEMÁTICA/ESTADÍSTICA	34%	24

• **Región de origen**

Se muestran las 3 carreras con mayor porcentaje de alumnos provenientes de establecimientos de la región Metropolitana y la cantidad de alumnos que corresponde, así como las 3 carreras con mayor porcentaje de alumnos provenientes de establecimientos de Provincia.

MAYORES PORCENTAJES REGIÓN METROPOLITANA	Porcentaje	Nº de Alumnos	MAYOR PORCENTAJES DE PROVINCIA	Porcentaje	Nº de Alumnos
ARTE	91%	86	CIENCIA POLÍTICA	51%	23
DISEÑO	90%	95	MEDICINA	41%	37
GEOGRAFÍA	90%	55	ASTRONOMÍA	32%	10

• **Porcentaje de alumnos por sexo**

Se muestran las 3 carreras con mayor porcentaje de ingreso de alumnas mujeres y la cantidad de alumnas que corresponde, así como las 3 carreras con mayor porcentaje de alumnos de sexo masculino.

MAYORES PORCENTAJES SEXO FEMENINO	Porcentaje	Nº de Alumnos	MENORES PORCENTAJES SEXO MASCULINO	Porcentaje	Nº de Alumnos
EDUCACIÓN DE PÁRVULOS	96%	159	CONSTRUCCIÓN CIVIL	78%	168
PEDAGOGÍA GENERAL BÁSICA	93%	139	INGENIERÍA	79%	319
LETRAS M/LING. Y LIT. INGLESAS	90%	36	FÍSICA	83%	19

7. Alumnos Habilitados UC

Los alumnos habilitados, son todos aquellos alumnos que contaban con un puntaje necesario para ingresar a la UC a la carrera de su primera preferencia, tomando como requisito el último puntaje matriculado del año anterior. El análisis solo se efectúa para las carreras semejantes a las de la UC.

Un total de 84.443 postulantes válidos en primera preferencia se registraron este año, de los cuales 51.752, indicaron una carrera similar a las de la UC. Al calcular el puntaje ponderado estimado, simulando el ingreso a la UC, observamos que solo 5.018 postulantes hubieran cumplido con los requisitos de puntaje de ingreso de acuerdo al último ingresado el año anterior. Finalmente se observa que el 56% de los alumnos habilitados prefirieron la UC, el 29% prefiere la U. de Chile y el 15% restante prefiere otra universidad.

A continuación se muestran las 5 carreras con mayores y menores porcentajes de alumnos habilitados para ingresar a la UC:

Mayores porcentaje de alumnos habilitados que postulan a la UC	Porcentaje	Número	Menores porcentaje de alumnos habilitados que postulan a la UC	Porcentaje	Número
INGENIERÍA COMERCIAL	80%	226	MÚSICA	18%	10
BACHILLERATOS (*)	78%	176	PSICOLOGÍA	21%	70
ARQUITECTURA	72%	99	DERECHO	28%	240
PED. GENERAL BÁSICA Y EDUCACIÓN DE PÁRVULOS (**)	72%	138	QUÍMICA	30%	18
CONSTRUCCIÓN CIVIL	71%	119	QUÍMICA Y FARMACIA	41%	90

(*) Se analizan en conjunto las carreras de Bachillerato en Ciencias y Bachillerato en Cs Sociales

(**) Se analizan en conjunto las carreras de Ped. Gral Básica y Educación de Párvulos

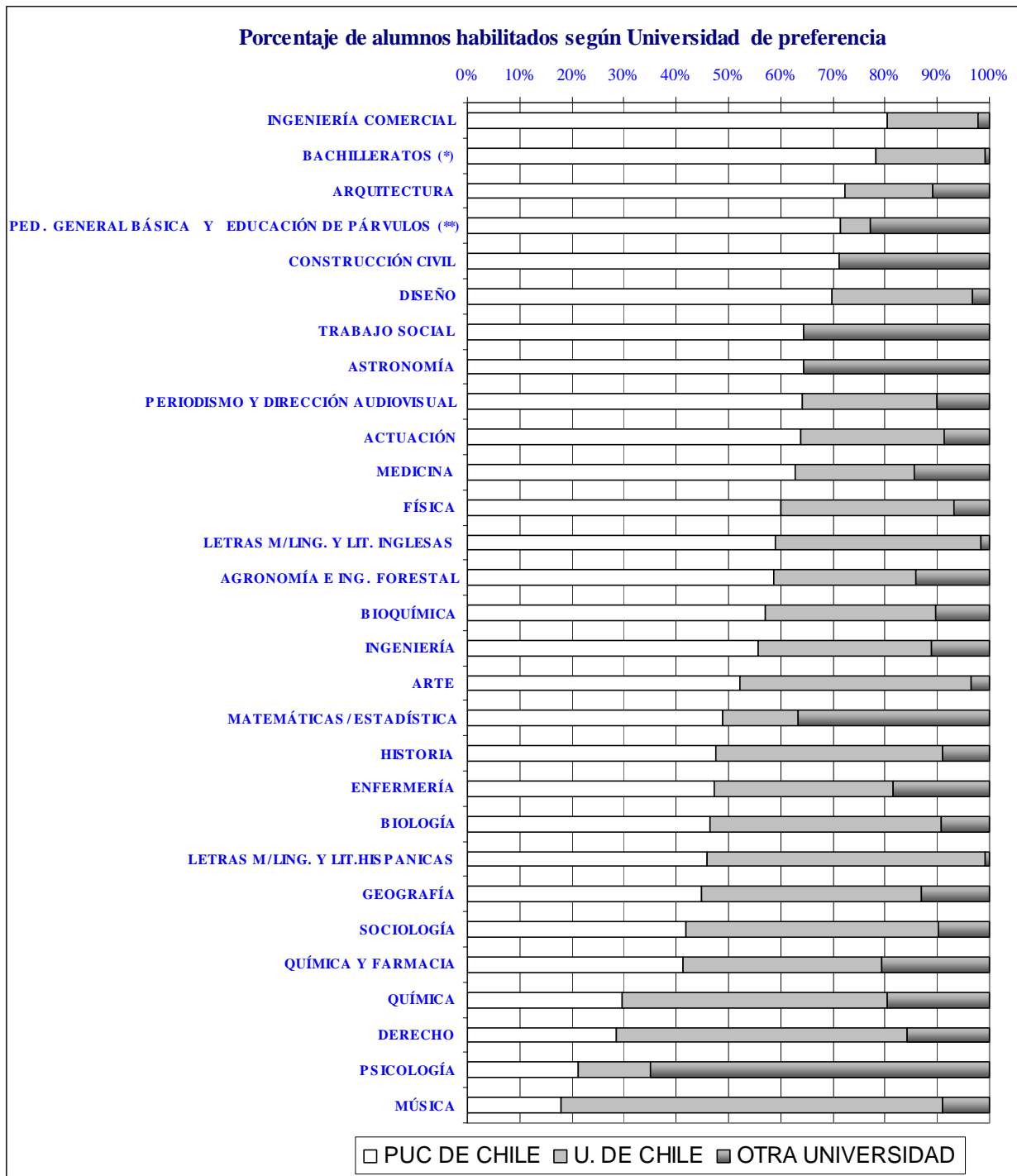

NOTA: (*) Se unen los habilitados de los dos Bachilleratos de la UC y se comparan con la U. de Chile.

NOTA: (**) Se unen los habilitados de Párvulos y Básica de la UC y se comparan con la U. de Chile.



ANEXO N° 1. INFORMACIÓN COMPARATIVA DE CARRERAS DE UNIVERSIDADES DEL CONSEJO DE RECTORES. ADMISIÓN ORDINARIA 2007.

Código Carrera	CÓD COM	NOMBRE DE LA CARRERA	NOMBRE UNIVERSIDAD	Vac. Ofrec.	Postulaciones			Postul. 1ra Pref. 1.000 Mejores P.S.U.	POSTULANTES SELECCIONADOS																			
					Totales	Válidas	Tra Val.		Promedios por Prueba						Puntaje de Selección				N° Pjes. Nacio- nales	Pref. Prom.	Tramo AFI N°5	Última Prom.	Rama. Educac. Cientif. Human.	Depend. Educac. Partic. Pagado	Región Metropol.	Sexo Mascul.	Arancel Anual (incluida la matrícula)	
									N°	L.y C.	Mat.	Cien- cias	Cs Soc e Hist	PSU	NEM	Prom.	D. Est.	Máx										Min
CARRERAS COMPARABLES CON LA UC																												
FACULTAD DE AGRONOMÍA E INGENIERÍA FORESTAL																												
1213	1213	AGRONOMÍA E INGENIERÍA FORESTAL	P. UNIVERSIDAD CATÓLICA DE CHILE	250	1256	1166	504	6	300	640	678	641	613	659	653	662	28	793	635	1	1,6	11%	65%	98%	80%	65%	62%	\$ 2.993.000
1124	1213	ING. EN RECURSOS NATURALES RENOVABLES, LIC.	UNIVERSIDAD DE CHILE	40	330	279	66	1	50	662	675	658	638	668	661	665	26	751	636		1,7	14%	66%	96%	80%	36%	42%	\$ 2.397.400
1120	1213	INGENIERIA AGRONOMICA, LICENCIATURA	UNIVERSIDAD DE CHILE	150	839	714	134		180	644	646	642	617	645	626	641	15	704	625		2,0	3%	52%	97%	93%	20%	52%	\$ 2.397.400
1121	1213	INGENIERIA FORESTAL, LICENCIATURA	UNIVERSIDAD DE CHILE	120	390	321	53		150	625	627	612	606	626	611	620	15	727	606		2,4	2%	46%	92%	92%	19%	51%	\$ 2.397.400
1123	1213	ING. DE LA MADERA, LICENCIATURA	UNIVERSIDAD DE CHILE	25	101	75	4		28	598	623	589	578	611	627	610	10	638	601		2,9	0%	57%	89%	89%	11%	71%	\$ 2.397.400
1401	1213	AGRONOMIA	P.U. CATÓLICA DE VALPARAÍSO	100	744	694	200		148	607	614	587	606	610	631	615	29	714	586		2,1	0%	57%	95%	29%	41%	59%	\$ 2.495.000
1668	1213	INGENIERIA EN AGRONEGOCIOS	UNIVERSIDAD DE SANTIAGO	50	356	314	36		64	607	601	565	616	604	658	623	10	645	610		3,2	0%	50%	92%	92%	17%	36%	\$ 2.169.000
3403	1213	AGRONOMIA	UNIVERSIDAD DE TALCA	80	609	529	104		100	581	600	568	556	591	628	601	29	718	568		2,4	1%	61%	85%	12%	22%	55%	\$ 1.978.000
2138	1213	INGENIERIA EN INDUSTRIA DE LA MADERA	U. TECNOLÓGICA METROPOLITANA	30	121	93	6		36	566	582	557	580	574	543	565	16	620	552		3,6	0%	47%	86%	92%	3%	81%	\$ 1.623.229
1306	1213	AGRONOMIA	UNIVERSIDAD DE CONCEPCIÓN	85	548	497	100		125	559	584	551	550	571	592	577	31	712	544		2,3	1%	65%	88%	26%	16%	69%	\$ 2.094.500
2531	1213	INGENIERIA AGRONOMICA	UNIVERSIDAD DE LA SERENA	50	329	285	76		55	554	583	555	538	569	594	573	28	670	537		1,6	0%	55%	80%	7%	9%	69%	\$ 1.880.400
3070	1213	AGRONOMIA	UNIVERSIDAD DE LA FRONTERA	50	444	370	38		70	575	558	545	575	566	560	561	30	692	530		2,9	0%	57%	89%	10%	11%	50%	\$ 1.729.000
1700	1213	AGRONOMIA	UNIVERSIDAD AUSTRAL DE CHILE	90	530	475	61		115	554	574	558	566	564	566	564	31	675	529		2,7	0%	65%	90%	22%	24%	57%	\$ 2.450.000
1775	1213	INGENIERIA EN CONSERVACION DE RECURSOS NATU	UNIVERSIDAD AUSTRAL DE CHILE	40	265	241	43		55	559	557	546	559	558	582	561	33	642	520		2,4	0%	58%	89%	13%	5%	25%	\$ 2.230.000
3069	1213	INGENIERIA EN RECURSOS NATURALES	UNIVERSIDAD DE LA FRONTERA	35	214	175	13		50	556	557	542	549	556	527	547	34	658	510		3,2	0%	60%	94%	8%	6%	54%	\$ 1.729.000
3529	1213	AGRONOMIA	UNIVERSIDAD CATÓLICA DEL MAULE	65	420	363	66		71	539	558	532	527	548	595	561	17	620	542		2,3	0%	45%	77%	11%	13%	49%	\$ 1.959.000
1308	1213	INGENIERIA FORESTAL	UNIVERSIDAD DE CONCEPCIÓN	80	457	397	53		128	529	551	518	531	540	550	541	24	639	516		2,9	0%	55%	80%	9%	7%	60%	\$ 2.240.500
3402	1213	INGENIERIA FORESTAL	UNIVERSIDAD DE TALCA	50	271	233	15		70	530	546	486	526	538	530	531	31	657	497		4,0	0%	43%	74%	9%	1%	60%	\$ 1.978.000
1710	1213	INGENIERIA FORESTAL	UNIVERSIDAD AUSTRAL DE CHILE	30	231	208	15		50	524	539	516	529	531	512	523	33	680	495		3,1	0%	60%	64%	22%	14%	62%	\$ 2.230.000
1310	1213	INGENIERIA AGROINDUSTRIAL M/GESTION	UNIVERSIDAD DE CONCEPCIÓN	40	181	153	21		55	507	542	510	516	525	574	540	34	669	500		2,9	0%	49%	64%	5%	0%	62%	\$ 2.057.500
3532	1213	INGENIERIA FORESTAL	UNIVERSIDAD CATÓLICA DEL MAULE	55	214	170	11		60	505	536	495	488	520	577	542	23	610	517		3,7	0%	43%	68%	3%	2%	63%	\$ 1.959.000
3714	1213	AGRONOMIA	UNIVERSIDAD CATÓLICA DE TEMUCO	60	437	376	30		122	511	527	498	522	519	532	520	33	644	477		3,0	0%	59%	74%	16%	6%	60%	\$ 1.865.200
2270	1213	AGRONOMIA	UNIVERSIDAD DE TARAPACA	70	204	149	28		49	514	523	484	489	519	558	529	47	680	453		2,1	0%	49%	78%	6%	8%	45%	\$ 1.788.000
2346	1213	AGRONOMIA	UNIVERSIDAD ARTURO PRAT	25	88	71	11		30	509	514	507	511	511	548	523	53	723	475		2,5	0%	67%	77%	17%	3%	50%	\$ 1.805.000
1396	1213	INGENIERIA AGROINDUSTRIAL M/PROCESOS	UNIVERSIDAD DE CONCEPCIÓN	60	228	209	30		72	482	511	465	499	497	520	502	34	617	460		2,4	0%	65%	78%	8%	3%	54%	\$ 2.057.500



ANEXO N° 1. INFORMACIÓN COMPARATIVA DE CARRERAS DE UNIVERSIDADES DEL CONSEJO DE RECTORES. ADMISIÓN ORDINARIA 2007.

Código Carrera	COD COM	NOMBRE DE LA CARRERA	NOMBRE UNIVERSIDAD	Vac. Ofrec.	Postulaciones			Postul. 1ra Pref. 1.000 Mejores P.S.U.	POSTULANTES SELECCIONADOS																			
					Totales	Válidas	Tra Val.		Promedios por Prueba						Puntaje de Selección				N° Pjes. Nacio- nales	Pref. Prom.	Tramo AFI N°5	Última Prom.	Rama. Educac. Cientif. Human.	Depend. Educac. Partic. Pagado	Región Metrop.	Sexo Mascul.	Arancel Anual (incluida la matrícula)	
									N°	L.y C.	Mat.	Cien- cias	Cs Soc e Hist	PSU	NEM	Prom.	D. Est.	Máx										Min
CARRERAS COMPARABLES CON LA UC																												
FACULTAD DE ARQUITECTURA, DISEÑO Y ESTUDIOS URBANOS																												
1204	1204	ARQUITECTURA	P. UNIVERSIDAD CATÓLICA DE CHILE	100	818	737	356	15	100	730	731	640	709	730	726	727	26	804	697	2	1,1	89%	86%	100%	72%	82%	37%	\$ 3.363.000
1101	1204	ARQUITECTURA, LICENCIATURA	UNIVERSIDAD DE CHILE	200	1030	888	339	2	206	681	684	637	672	682	682	683	18	776	662	1	1,6	25%	65%	98%	70%	52%	47%	\$ 2.189.400
1402	1204	ARQUITECTURA	P.U. CATÓLICA DE VALPARAÍSO	65	782	739	197		81	671	649	581	663	660	666	662	26	739	632		1,6	15%	77%	99%	26%	48%	44%	\$ 2.495.000
1519	1204	ARQUITECTURA	UNIVERSIDAD T. FEDERICO STA. MARÍA	40	762	744	105		50	625	653	595	613	639	661	647	21	723	629		2,3	4%	68%	96%	28%	38%	50%	\$ 2.225.000
1670	1204	ARQUITECTURA	UNIVERSIDAD DE SANTIAGO	60	1039	914	126		78	643	615	593	650	629	687	657	11	720	647		2,5	0%	56%	88%	88%	15%	49%	\$ 2.186.450
2901	1204	ARQUITECTURA	UNIVERSIDAD DEL BIO-BIO	85	740	701	190	1	94	624	617	541	612	620	637	623	34	772	587		1,5	4%	72%	89%	2%	27%	55%	\$ 1.935.000
2147	1204	ARQUITECTURA	U. TECNOLÓGICA METROPOLITANA	80	715	631	139		106	614	623	570	615	619	622	619	12	657	603		3,0	0%	44%	91%	87%	11%	49%	\$ 1.732.887
1380	1204	ARQUITECTURA	UNIVERSIDAD DE CONCEPCIÓN	75	759	714	137		87	614	613	541	611	613	632	617	25	727	588		1,7	2%	59%	83%	7%	16%	54%	\$ 2.150.500
1920	1204	ARQUITECTURA	UNIVERSIDAD DE VALPARAÍSO	80	846	826	130		110	616	604	555	604	610	626	614	15	696	597		2,5	0%	55%	90%	29%	18%	45%	\$ 2.366.000
2515	1204	ARQUITECTURA	UNIVERSIDAD DE LA SERENA	80	619	574	163		80	596	602	557	592	599	601	599	22	671	572		1,7	0%	55%	81%	5%	14%	55%	\$ 1.880.400
3460	1204	ARQUITECTURA	UNIVERSIDAD DE TALCA	80	501	460	125		90	589	584	530	600	586	640	606	28	697	576		2,1	0%	62%	78%	3%	11%	47%	\$ 2.412.000
1733	1204	ARQUITECTURA	UNIVERSIDAD AUSTRAL DE CHILE	75	439	413	101		85	591	580	528	583	585	590	587	34	752	556		2,2	1%	71%	86%	11%	16%	59%	\$ 2.450.000
1840	1204	ARQUITECTURA	UNIVERSIDAD CATÓLICA DEL NORTE	80	415	374	77		110	567	566	500	559	567	590	573	33	684	526		2,1	0%	66%	79%	7%	15%	50%	\$ 2.157.000
3330	1204	ARQUITECTURA	UNIVERSIDAD DE MAGALLANES	35	98	74	19		30	540	556	479	530	548	554	548	51	686	461		1,9	0%	63%	67%	7%	10%	73%	\$ 2.351.000
2325	1204	ARQUITECTURA	UNIVERSIDAD ARTURO PRAT	60	142	114	32		49	542	543	487	542	543	548	544	33	677	500		2,2	0%	69%	71%	16%	2%	76%	\$ 1.776.000
3200	1204	ARQUITECTURA	UNIVERSIDAD DE LOS LAGOS	40	286	263	46		60	526	546	511	543	536	547	540	30	662	506		2,8	0%	70%	82%	15%	0%	58%	\$ 1.526.000
1206	1206	DISEÑO	P. UNIVERSIDAD CATÓLICA DE CHILE	100	1193	1071	368	1	105	704	683	616	684	694	676	688	22	759	659		1,3	39%	67%	98%	90%	82%	19%	\$ 2.993.000
1105	1206	DISEÑO, LICENCIATURA, M/DISEÑO GRAFICO/DISEÑO	UNIVERSIDAD DE CHILE	130	1056	777	233	1	136	669	644	615	654	656	669	661	18	767	644		1,7	9%	54%	94%	76%	42%	32%	\$ 2.189.400
1922	1206	DISEÑO DIURNO	UNIVERSIDAD DE VALPARAÍSO	82	1052	1000	200		118	617	590	551	607	604	614	608	26	756	583		2,4	2%	59%	92%	23%	30%	29%	\$ 2.146.000
3462	1206	DISEÑO	UNIVERSIDAD DE TALCA	50	523	459	78		71	590	561	509	587	575	606	587	29	700	558		2,1	0%	55%	77%	6%	7%	32%	\$ 2.036.000
2566	1206	DISEÑO	UNIVERSIDAD DE LA SERENA	50	571	481	92		55	563	555	508	563	559	611	574	17	627	553		2,1	0%	65%	82%	5%	15%	51%	\$ 1.710.400
1923	1206	DISEÑO VESPERTINO	UNIVERSIDAD DE VALPARAÍSO	44	322	295	32		74	572	540	498	572	556	560	560	12	607	543		2,9	0%	54%	88%	11%	12%	31%	\$ 2.146.000
1998	1206	DISEÑO DIURNO	UNIVERSIDAD DE VALPARAÍSO	30	188	167	18		50	554	539	486	548	546	559	551	24	613	520		3,8	0%	60%	78%	42%	6%	36%	\$ 2.146.000
3296	1206	DISEÑO	UNIVERSIDAD DE LOS LAGOS	35	258	211	21		50	503	504	464	525	504	535	514	24	589	488		3,1	0%	60%	78%	10%	12%	46%	\$ 1.526.000



ANEXO N° 1. INFORMACIÓN COMPARATIVA DE CARRERAS DE UNIVERSIDADES DEL CONSEJO DE RECTORES. ADMISIÓN ORDINARIA 2007.

Código Carrera	CÓD COM	NOMBRE DE LA CARRERA	NOMBRE UNIVERSIDAD	Vac. Ofrec.	Postulaciones			Postul. 1ra Pref. 1.000 Mejores P.S.U.	POSTULANTES SELECCIONADOS																			
					Totales	Válidas	Tra Val.		Promedios por Prueba						Puntaje de Selección				N° Pjes. Nacio- nales	Pref. Prom.	Tramo AFI N°5	Última Prom.	Rama. Educac. Cientif. Human.	Depend. Educac. Partic. Pagado	Región Metropol.	Sexo Mascul.	Arancel Anual (incluida la matrícula)	
									N°	L.y C.	Mat.	Cien- cias	Cs Soc e Hist	PSU	NEM	Prom.	D. Est.	Máx										Min
CARRERAS COMPARABLES CON LA UC																												
FACULTAD DE ARTES																												
1207	1207	ACTUACIÓN	P. UNIVERSIDAD CATÓLICA DE CHILE	40	268	108	91		40	706	647	616	689	677	686	702	18	752	675		1,0	25%	68%	98%	75%	70%	48%	\$ 2.393.000
1104	1207	LIC EN ARTE M/DISEÑO TEATRAL	UNIVERSIDAD DE CHILE	20	298	202	60		23	677	615	619	679	646	668	663	21	710	638		1,1	0%	65%	100%	78%	48%	4%	\$ 1.579.500
1103	1207	LIC EN ARTE M/ACTUACION TEATRAL	UNIVERSIDAD DE CHILE	20	166	32	25		23	655	613	575	681	634	639	651	27	723	613		1,0	9%	48%	96%	65%	52%	52%	\$ 1.579.500
1928	1207	ACTUACION TEATRAL	UNIVERSIDAD DE VALPARAÍSO	40	207	61	40		45	571	531	478	564	551	558	580	52	712	501		1,2	2%	58%	87%	18%	16%	40%	\$ 2.026.000
2697	1207	TEATRO, LIC EN ARTE ESCENICO	UNIVERSIDAD DE PLAYA ANCHA	20	172	43	32		28	572	524	483	562	548	542	662	28	738	613		1,2	0%	43%	86%	21%	18%	36%	\$ 1.475.000
1205	1205	ARTE	P. UNIVERSIDAD CATÓLICA DE CHILE	75	719	636	177	1	95	661	651	565	640	656	670	658	27	742	635		1,8	8%	77%	98%	91%	78%	16%	\$ 2.393.000
1116	1205	LIC EN ARTE M/TEORIA-HISTORIA ARTE	UNIVERSIDAD DE CHILE	40	298	225	43		43	695	582	573	699	639	632	666	24	754	641		2,1	5%	47%	84%	74%	30%	33%	\$ 1.579.500
1111	1205	LIC EN ARTE M/ ARTES PLASTICAS	UNIVERSIDAD DE CHILE	75	521	346	104		78	678	592	587	680	635	642	659	24	779	634		1,7	6%	47%	95%	78%	27%	27%	\$ 1.579.500
1404	1205	ARTE	P.U. CATÓLICA DE VALPARAISO	20	510	425	73		36	632	593	559	626	613	623	617	13	653	603		2,3	0%	69%	97%	25%	39%	19%	\$ 2.118.000
2632	1205	LICENCIATURA EN ARTE	UNIVERSIDAD DE PLAYA ANCHA	20	478	428	42		30	624	553	536	625	589	578	594	16	634	576		2,8	0%	23%	77%	67%	13%	43%	\$ 1.510.000
1259	1259	MÚSICA	P. UNIVERSIDAD CATÓLICA DE CHILE	20	155	15	14		14	688	647	629	638	667	649	677	32	748	644		1,0	21%	71%	93%	79%	57%	71%	\$ 2.783.000
1117	1259	LIC EN ARTE M/TEORIA DE LA MUSICA	UNIVERSIDAD DE CHILE	23	237	145	76	2	26	711	652	635	696	682	664	687	29	760	659	1	1,2	38%	62%	100%	85%	42%	73%	\$ 1.579.500
2546	1259	LICENCIATURA EN MUSICA	UNIVERSIDAD DE LA SERENA	20	243	208	41		25	575	555	530	569	565	586	572	35	709	544		2,3	4%	60%	72%	8%	12%	88%	\$ 1.710.400
3463	1259	LICENCIATURA EN MUSICA	UNIVERSIDAD DE TALCA	20	112	29	25		28	565	537	513	561	551	570	641	49	733	507		1,1	0%	39%	75%	0%	0%	50%	\$ 1.923.000
1913	1259	MUSICA	UNIVERSIDAD DE VALPARAÍSO	35	170	21	18		19	538	514	549	537	526	530	531	35	598	464		1,1	0%	26%	79%	5%	11%	79%	\$ 1.756.000



ANEXO N° 1. INFORMACIÓN COMPARATIVA DE CARRERAS DE UNIVERSIDADES DEL CONSEJO DE RECTORES. ADMISIÓN ORDINARIA 2007.

Código Carrera	CÓD COM	NOMBRE DE LA CARRERA	NOMBRE UNIVERSIDAD	Vac. Ofrec.	Postulaciones			Postul. 1ra Pref. 1.000 Mejores P.S.U.	POSTULANTES SELECCIONADOS																		
					Totales	Válidas	Tra Val.		Promedios por Prueba					Puntaje de Selección				N° Pjes. Nacio- nales	Pref. Prom.	Tramo AFI N°5	Última Prom.	Rama. Educac. Cientif. Human.	Depend. Educac. Partic. Pagado	Región Metropol.	Sexo Mascul.	Arancel Anual (incluida la matrícula)	
									N°	L.y C.	Mat.	Cien- cias	Cs Soc e Hist	PSU	NEM	Prom.	D. Est.										Máx
CARRERAS COMPARABLES CON LA UC																											
FACULTAD DE CIENCIAS BIOLÓGICAS																											
1210	1210	BIOQUIMICA	P. UNIVERSIDAD CATÓLICA DE CHILE	30	533	489	110	3	37	697	733	734	652	715	725	728	22	805	703	1,5	65%	70%	100%	70%	68%	46%	\$ 2.783.000
1130	1210	BIOQUIMICA, LICENCIATURA	UNIVERSIDAD DE CHILE	38	445	385	74	1	42	707	707	718	667	707	730	716	17	797	698	2,0	57%	62%	98%	64%	50%	62%	\$ 2.226.900
1641	1210	BIOQUIMICA, LICENCIATURA	UNIVERSIDAD DE SANTIAGO	30	852	808	92		37	655	665	677	589	660	703	676	13	706	662	2,7	11%	73%	97%	81%	19%	49%	\$ 1.799.950
1348	1210	BIOQUIMICA	UNIVERSIDAD DE CONCEPCIÓN	50	632	619	84		68	652	664	651	606	658	704	670	20	742	648	2,5	7%	74%	96%	4%	40%	38%	\$ 2.147.500
1702	1210	BIOQUIMICA	UNIVERSIDAD AUSTRAL DE CHILE	40	403	388	51	2	50	625	653	643	579	639	669	652	39	832	620	2,3	8%	78%	98%	10%	16%	48%	\$ 1.980.000
1412	1210	BIOQUIMICO	P.U. CATÓLICA DE VALPARAÍSO	45	425	396	64		57	637	630	637	626	633	683	647	20	723	627	2,1	0%	72%	95%	19%	26%	47%	\$ 1.885.000
2458	1210	BIOQUIMICA	UNIVERSIDAD DE ANTOFAGASTA	35	268	253	23		55	546	561	546	519	554	618	579	36	698	532	2,5	0%	73%	93%	2%	11%	40%	\$ 2.090.000
1211	1211	BIOLOGÍA	P. UNIVERSIDAD CATÓLICA DE CHILE	80	552	500	116	1	106	663	664	676	629	664	691	674	22	758	647	2,0	12%	64%	97%	85%	50%	37%	\$ 2.113.000
1132	1211	LIC EN CIENCIAS M/ BIOLOGIA	UNIVERSIDAD DE CHILE	35	266	219	41		39	703	674	714	649	688	691	695	24	766	665	1,7	38%	77%	97%	90%	44%	51%	\$ 1.901.400
1129	1211	BIOLOGIA CON MMEDIO AMBIENTE, LIC.	UNIVERSIDAD DE CHILE	35	317	265	45		40	692	654	687	647	673	660	673	21	733	650	1,9	18%	63%	98%	80%	38%	50%	\$ 2.053.300
1410	1211	BIOLOGO	P.U. CATÓLICA DE VALPARAÍSO	30	362	340	55		51	626	607	615	623	616	634	622	30	754	593	2,4	4%	57%	94%	37%	18%	49%	\$ 1.731.000
1975	1211	LICENCIATURA EN CIENCIAS M/BIOLOGIA O QUIMICA	UNIVERSIDAD DE VALPARAÍSO	20	374	367	26		40	576	606	593	530	591	643	610	25	693	584	3,5	0%	48%	100%	20%	28%	33%	\$ 1.856.000
1314	1211	BIOLOGIA	UNIVERSIDAD DE CONCEPCIÓN	75	539	517	36		105	569	587	577	568	578	615	589	18	669	566	3,4	0%	56%	91%	9%	9%	29%	\$ 1.777.500
1711	1211	LIC EN CIENCIAS BIOLOGICAS	UNIVERSIDAD AUSTRAL DE CHILE	50	317	300	24		65	570	581	577	588	575	635	598	25	676	565	3,1	0%	63%	92%	14%	8%	38%	\$ 1.980.000
3338	1211	LICENCIATURA EN CS BIOLOGICAS	UNIVERSIDAD DE MAGALLANES	30	42	36	4		6	543	523	508	519	533	573	540	41	610	488	1,7	0%	83%	67%	0%	17%	50%	\$ 1.775.000
3717	1211	BIOLOGIA EN GESTION REC NATURAL	UNIVERSIDAD CATÓLICA DE TEMUCO	40	252	216	8		47	537	521	534	516	529	501	521	31	583	475	3,2	0%	74%	91%	9%	6%	43%	\$ 1.435.100
2327	1211	BIOLOGIA, LICENCIATURA	UNIVERSIDAD ARTURO PRAT	30	63	54	4		14	520	513	509	510	517	547	527	50	684	477	2,9	0%	50%	71%	21%	0%	7%	\$ 1.597.000
2459	1211	LICENCIATURA EN BIOLOGIA	UNIVERSIDAD DE ANTOFAGASTA	35	147	139	15		53	509	509	496	503	509	540	520	33	616	458	2,9	0%	58%	75%	6%	9%	23%	\$ 1.740.000



ANEXO N° 1. INFORMACIÓN COMPARATIVA DE CARRERAS DE UNIVERSIDADES DEL CONSEJO DE RECTORES. ADMISIÓN ORDINARIA 2007.

Código Carrera	COD COM	NOMBRE DE LA CARRERA	NOMBRE UNIVERSIDAD	Vac. Ofrec.	Postulaciones			Postul. 1ra Pref. 1.000 Mejores P.S.U.	POSTULANTES SELECCIONADOS																			
					Totales	Válidas	Tra Val.		Promedios por Prueba							Puntaje de Selección				N° Pjes Nacio- nales	Pref. Prom.	Tramo AFI N°5	Última Prom.	Rama. Educac. Cientif. Human.	Depend. Educac. Partic. Pagado	Región Metrop.	Sexo Mascul.	Arancel Anual (incluida la matrícula)
									N°	L.y C.	Mat.	Cien- cias	Cs Soc e Hist	PSU	NEM	Prom.	D. Est.	Máx	Min									
CARRERAS COMPARABLES CON LA UC																												
FACULTAD DE CIENCIAS ECONÓMICAS Y ADMINISTRATIVAS																												
1214	1214	INGENIERÍA COMERCIAL	P. UNIVERSIDAD CATÓLICA DE CHILE	235	1512	1400	792	68	246	720	770	628	707	745	727	746	24	821	716	16	1,1	96%	83%	99%	83%	93%	52%	\$ 3.483.000
1142	1214	INGENIERIA COMERCIAL, LICENCIATURA	UNIVERSIDAD DE CHILE	225	2122	1879	689	19	280	684	732	646	680	708	706	715	19	802	698	5	1,6	59%	73%	99%	78%	65%	64%	\$ 2.907.700
1573	1214	INGENIERIA COMERCIAL	UNIVERSIDAD T. FEDERICO STA. MARÍA	40	1557	1525	198		50	664	700	628	653	682	658	679	8	702	667		3,2	16%	58%	98%	80%	56%	66%	\$ 2.435.000
1520	1214	INGENIERIA COMERCIAL	UNIVERSIDAD T. FEDERICO STA. MARÍA	35	896	874	135		45	653	684	588	627	668	673	670	21	772	648		2,2	18%	69%	96%	20%	38%	60%	\$ 2.225.000
1635	1214	INGENIERIA COMERCIAL	UNIVERSIDAD DE SANTIAGO	120	1369	1147	195		150	648	651	579	653	649	686	663	11	703	650		2,7	5%	69%	85%	76%	21%	51%	\$ 2.599.550
1405	1214	INGENIERIA COMERCIAL	P.U. CATÓLICA DE VALPARAÍSO	95	1269	1203	282		155	639	638	577	633	639	646	640	22	737	618		2,2	4%	70%	95%	26%	41%	55%	\$ 2.495.000
2148	1214	INGENIERIA COMERCIAL	U. TECNOLÓGICA METROPOLITANA	60	1088	911	164		68	632	632	583	636	632	637	633	12	663	617		3,3	1%	53%	81%	93%	15%	44%	\$ 1.732.887
1319	1214	INGENIERIA COMERCIAL	UNIVERSIDAD DE CONCEPCIÓN	120	1389	1321	304		170	610	633	568	603	622	644	629	27	719	597		2,2	2%	56%	79%	11%	28%	54%	\$ 2.385.500
1995	1214	INGENIERIA COMERCIAL	UNIVERSIDAD DE VALPARAÍSO	50	889	866	102		70	610	616	552	623	613	618	615	14	656	598		3,7	0%	50%	73%	86%	14%	53%	\$ 1.956.000
3085	1214	INGENIERIA COMERCIAL	UNIVERSIDAD DE LA FRONTERA	70	583	524	120		90	595	600	540	614	598	591	600	30	678	562		1,8	0%	57%	81%	2%	18%	68%	\$ 1.895.000
1960	1214	INGENIERIA COMERCIAL	UNIVERSIDAD DE VALPARAÍSO	140	1271	1237	198		185	580	600	544	586	590	619	599	16	708	579		2,6	1%	56%	85%	12%	28%	49%	\$ 1.956.000
1330	1214	INGENIERIA COMERCIAL	UNIVERSIDAD DE CONCEPCIÓN	50	479	454	79		67	569	600	537	571	585	618	596	27	699	565		2,0	1%	51%	85%	9%	6%	57%	\$ 2.385.500
1709	1214	INGENIERIA COMERCIAL	UNIVERSIDAD AUSTRAL DE CHILE	80	557	526	96		100	573	592	535	583	582	604	590	34	732	553		2,0	1%	68%	88%	5%	19%	53%	\$ 2.230.000
3418	1214	INGENIERIA COMERCIAL	UNIVERSIDAD DE TALCA	110	837	770	167		130	575	589	512	587	582	650	607	31	701	572		1,9	2%	55%	68%	5%	12%	49%	\$ 1.978.000
1884	1214	INGENIERIA COMERCIAL	UNIVERSIDAD CATÓLICA DEL NORTE	80	592	556	113		110	579	584	535	578	581	610	589	32	689	552		2,0	0%	74%	78%	9%	14%	47%	\$ 2.157.000
3309	1214	INGENIERIA COMERCIAL	UNIVERSIDAD DE MAGALLANES	30	95	72	20		24	564	566	525	543	565	611	581	56	673	497		1,8	4%	75%	67%	8%	8%	50%	\$ 2.364.000
2567	1214	INGENIERIA COMERCIAL	UNIVERSIDAD DE LA SERENA	65	831	763	108		76	551	578	500	567	565	627	585	26	680	558		1,9	0%	63%	63%	7%	1%	38%	\$ 1.880.400
1846	1214	INGENIERIA COMERCIAL	UNIVERSIDAD CATÓLICA DEL NORTE	70	522	465	126		120	556	572	506	548	564	590	570	35	707	532		1,9	1%	63%	77%	6%	26%	44%	\$ 2.157.000
1957	1214	INGENIERIA COMERCIAL	UNIVERSIDAD DE VALPARAÍSO	40	260	245	30		70	538	563	507	552	550	561	553	15	597	530		3,6	0%	57%	66%	74%	1%	51%	\$ 1.956.000
2959	1214	INGENIERIA COMERCIAL	UNIVERSIDAD DEL BIO-BIO	50	458	403	59		60	546	554	512	554	550	640	583	23	641	554		2,2	0%	52%	45%	3%	2%	58%	\$ 1.795.000
2949	1214	INGENIERIA COMERCIAL	UNIVERSIDAD DEL BIO-BIO	80	767	676	67		96	541	558	489	543	550	625	577	19	647	554		2,5	1%	55%	55%	3%	2%	45%	\$ 1.795.000
3612	1214	INGENIERIA COMERCIAL	U.C. DE LA SANTÍSIMA CONCEPCIÓN	80	1013	923	76		140	542	555	501	551	548	600	569	22	661	545		3,1	0%	49%	64%	6%	10%	40%	\$ 1.848.000
1955	1214	INGENIERIA COMERCIAL	UNIVERSIDAD DE VALPARAÍSO	30	273	241	35		55	529	558	534	545	543	590	559	21	604	531		2,7	0%	60%	60%	11%	9%	40%	\$ 1.956.000
1778	1214	INGENIERIA COMERCIAL	UNIVERSIDAD AUSTRAL DE CHILE	60	257	236	47		70	528	552	490	532	540	569	550	37	682	513		2,3	0%	66%	60%	11%	7%	44%	\$ 2.230.000
2205	1214	INGENIERIA COMERCIAL	UNIVERSIDAD DE TARAPACA	60	230	195	39		63	507	550	429	509	529	573	544	50	677	457		1,8	0%	70%	73%	11%	11%	49%	\$ 1.736.000
2313	1214	INGENIERIA COMERCIAL	UNIVERSIDAD ARTURO PRAT	50	178	157	35		61	512	524	465	528	518	556	532	46	653	477		2,1	0%	64%	54%	8%	7%	54%	\$ 1.674.000
3212	1214	INGENIERIA COMERCIAL	UNIVERSIDAD DE LOS LAGOS	40	254	220	35		60	502	524	502	529	513	552	529	37	636	485		2,4	0%	68%	52%	8%	8%	57%	\$ 1.526.000



ANEXO N° 1. INFORMACIÓN COMPARATIVA DE CARRERAS DE UNIVERSIDADES DEL CONSEJO DE RECTORES. ADMISIÓN ORDINARIA 2007.

Código Carrera	COD COM	NOMBRE DE LA CARRERA	NOMBRE UNIVERSIDAD	Vac. Ofrec.	Postulaciones			Postul. 1ra Pref. 1.000 Mejores P.S.U.	POSTULANTES SELECCIONADOS																			
					Totales	Válidas	Tra Val.		Promedios por Prueba						Puntaje de Selección				N° Pjes. Nacio- nales	Pref. Prom.	Tramo AFI N°5	Última Prom.	Rama. Educac. Cientif. Human.	Depend. Educac. Partic. Pagado	Región Metrop.	Sexo Mascul.	Arancel Anual (incluida la matrícula)	
									N°	L.y.C.	Mat.	Cien- cias	Cs Soc e Hist	PSU	NEM	Prom.	D. Est.	Máx										Min
CARRERAS COMPARABLES CON LA UC																												
FACULTAD DE CIENCIAS SOCIALES																												
1217	1217	PSICOLOGÍA	P. UNIVERSIDAD CATÓLICA DE CHILE	90	1158	1038	473	5	100	740	703	681	723	721	728	723	19	818	700	2	1,2	85%	68%	100%	85%	86%	23%	\$ 3.063.000
1169	1217	PSICOLOGIA, LICENCIATURA	UNIVERSIDAD DE CHILE	50	848	639	220	1	50	733	676	679	717	705	716	710	17	791	694	1,5	54%	44%	96%	74%	42%	36%	\$ 1.850.700	
1440	1217	PSICOLOGIA	P.U. CATÓLICA DE VALPARAISO	50	1057	954	253		66	699	628	612	667	663	666	671	18	722	649	2,0	11%	64%	97%	32%	50%	27%	\$ 2.495.000	
1367	1217	PSICOLOGIA	UNIVERSIDAD DE CONCEPCIÓN	65	670	576	211	1	78	675	645	611	622	660	691	659	29	764	623	1,7	10%	54%	94%	4%	27%	33%	\$ 2.020.500	
1660	1217	PSICOLOGIA	UNIVERSIDAD DE SANTIAGO	60	930	697	128		76	686	625	596	670	656	685	669	11	690	654	2,3	7%	55%	89%	89%	20%	28%	\$ 1.865.650	
3064	1217	PSICOLOGIA	UNIVERSIDAD DE LA FRONTERA	50	939	844	229		55	667	601	567	651	634	630	640	27	741	611	1,8	7%	73%	95%	4%	9%	29%	\$ 1.676.000	
1945	1217	PSICOLOGIA	UNIVERSIDAD DE VALPARAISO	90	1251	1182	232	1	110	652	599	589	637	625	660	640	19	732	622	2,3	1%	55%	94%	22%	27%	32%	\$ 1.866.000	
2564	1217	PSICOLOGIA	UNIVERSIDAD DE LA SERENA	45	728	651	143		50	629	576	559	613	602	651	619	29	753	594	2,0	4%	60%	92%	8%	10%	32%	\$ 1.880.400	
3441	1217	PSICOLOGIA	UNIVERSIDAD DE TALCA	70	937	867	147		90	618	586	567	618	602	670	628	21	696	605	2,4	0%	52%	80%	8%	17%	28%	\$ 2.206.000	
3504	1217	PSICOLOGIA	UNIVERSIDAD CATÓLICA DEL MAULE	60	540	463	83		66	598	589	556	563	593	663	614	18	669	591	2,9	0%	58%	94%	0%	8%	23%	\$ 2.083.000	
2967	1217	PSICOLOGIA	UNIVERSIDAD DEL BIO-BIO	40	783	688	138		44	612	562	554	620	587	666	627	14	674	610	1,9	0%	48%	64%	5%	0%	41%	\$ 1.935.000	
1861	1217	PSICOLOGIA	UNIVERSIDAD CATÓLICA DEL NORTE	70	685	612	180		100	610	559	536	582	584	619	599	32	727	568	1,9	0%	68%	78%	7%	23%	38%	\$ 1.967.000	
1788	1217	PSICOLOGIA	UNIVERSIDAD AUSTRAL DE CHILE	60	510	431	100		70	592	556	510	593	574	607	586	18	642	564	2,3	0%	64%	87%	10%	9%	40%	\$ 2.230.000	
2220	1217	PSICOLOGIA	UNIVERSIDAD DE TARAPACA	80	456	337	84		100	560	537	483	552	549	613	574	39	669	516	1,6	0%	57%	85%	6%	2%	38%	\$ 1.736.000	
2294	1217	PSICOLOGIA	UNIVERSIDAD DE TARAPACA	80	227	175	42		69	559	529	497	533	544	571	554	50	710	471	2,4	0%	58%	75%	7%	1%	33%	\$ 1.796.000	
3378	1217	PSICOLOGIA	UNIVERSIDAD DE MAGALLANES	60	219	181	41		67	543	519	510	533	531	547	536	45	648	450	2,0	0%	69%	64%	15%	18%	42%	\$ 2.331.000	
2361	1217	PSICOLOGIA	UNIVERSIDAD ARTURO PRAT	50	260	219	37		65	552	508	495	562	530	578	558	28	672	530	3,3	0%	58%	66%	18%	5%	40%	\$ 1.665.000	
1218	1218	TRABAJO SOCIAL	P. UNIVERSIDAD CATÓLICA DE CHILE	40	917	762	246		50	678	629	581	687	654	660	661	15	735	648	2,2	2%	60%	88%	90%	44%	18%	\$ 2.393.000	
2143	1218	TRABAJO SOCIAL	U. TECNOLÓGICA METROPOLITANA	45	843	603	136		50	647	576	531	670	612	616	637	9	661	626	3,0	0%	46%	90%	90%	10%	24%	\$ 1.536.656	
1408	1218	SERVICIO SOCIAL	P.U. CATÓLICA DE VALPARAISO	45	929	762	132		59	626	579	546	628	603	626	613	18	674	593	2,5	0%	56%	90%	20%	12%	12%	\$ 1.513.000	
1933	1218	TRABAJO SOCIAL	UNIVERSIDAD DE VALPARAISO	50	871	799	115		75	610	567	519	610	588	625	604	14	646	588	3,3	0%	45%	85%	81%	12%	19%	\$ 1.456.000	
1325	1218	TRABAJO SOCIAL	UNIVERSIDAD DE CONCEPCIÓN	70	1174	965	163		90	593	559	501	599	576	601	586	14	656	571	2,5	0%	56%	80%	8%	12%	28%	\$ 1.448.500	
1931	1218	TRABAJO SOCIAL	UNIVERSIDAD DE VALPARAISO	100	1253	1121	189		131	590	550	495	586	570	630	592	19	676	573	2,5	0%	57%	88%	8%	6%	15%	\$ 1.456.000	
3067	1218	SERVICIO SOCIAL	UNIVERSIDAD DE LA FRONTERA	40	739	591	62		45	595	537	518	606	566	591	582	18	635	562	2,5	0%	64%	76%	7%	2%	18%	\$ 1.308.000	
3552	1218	TRABAJO SOCIAL	UNIVERSIDAD CATÓLICA DEL MAULE	55	651	516	95		60	579	536	497	601	558	638	595	24	692	569	2,2	0%	52%	73%	2%	2%	20%	\$ 1.588.000	
3650	1218	TRABAJO SOCIAL	U.C. DE LA SANTÍSIMA CONCEPCIÓN	70	1040	811	35		102	567	529	501	576	548	582	566	14	622	551	3,8	0%	56%	74%	11%	3%	23%	\$ 1.398.000	
2966	1218	TRABAJO SOCIAL	UNIVERSIDAD DEL BIO-BIO	45	679	509	51		54	567	523	504	582	545	645	597	19	660	576	2,7	0%	57%	70%	4%	0%	19%	\$ 1.475.000	
2743	1218	TRABAJO SOCIAL (semestral)	UNIVERSIDAD DE ATACAMA	40	252	185	28		48	537	517	475	546	527	539	535	20	601	506	2,5	0%	58%	50%	6%	0%	31%	\$ 642.500	
2910	1218	TRABAJO SOCIAL	UNIVERSIDAD DEL BIO-BIO	40	1099	823	80		44	549	504	489	567	526	631	581	9	604	570	2,6	0%	50%	66%	5%	0%	23%	\$ 1.475.000	
3704	1218	TRABAJO SOCIAL	UNIVERSIDAD CATÓLICA DE TEMUCO	65	837	666	53		110	542	509	455	553	525	594	555	18	642	532	3,3	0%	74%	83%	7%	2%	20%	\$ 1.435.100	
2417	1218	SERVICIO SOCIAL	UNIVERSIDAD DE ANTOFAGASTA	40	445	383	64		70	531	499	440	519	515	577	542	26	641	512	2,2	0%	50%	74%	7%	6%	17%	\$ 1.550.000	
3261	1218	TRABAJO SOCIAL	UNIVERSIDAD DE LOS LAGOS	40	434	356	44		56	520	496	458	539	508	552	528	18	581	508	2,9	0%	73%	80%	9%	2%	29%	\$ 1.120.000	
2297	1218	TRABAJO SOCIAL	UNIVERSIDAD DE TARAPACA	40	135	96	12		24	516	497	433	523	507	522	517	45	607	450	2,5	0%	71%	50%	4%	0%	21%	\$ 1.338.000	
3335	1218	TRABAJO SOCIAL	UNIVERSIDAD DE MAGALLANES	35	134	89	7		25	509	503	562	512	506	525	515	38	578	444	2,7	0%	64%	48%	36%	4%	12%	\$ 1.663.000	
2207	1218	TRABAJO SOCIAL	UNIVERSIDAD DE TARAPACA	80	460	336	66		100	513	497	454	507	505	550	522	39	696	454	1,8	0%	54%	64%	2%	1%	29%	\$ 1.336.000	
2359	1218	TRABAJO SOCIAL	UNIVERSIDAD ARTURO PRAT	40	243	170	21		52	514	468	441	521	491	533	514	23	572	481	2,4	0%	58%	63%	23%	2%	37%	\$ 1.530.000	



ANEXO N° 1. INFORMACIÓN COMPARATIVA DE CARRERAS DE UNIVERSIDADES DEL CONSEJO DE RECTORES. ADMISIÓN ORDINARIA 2007.

Código Carrera	CÓD COM	NOMBRE DE LA CARRERA	NOMBRE UNIVERSIDAD	Vac. Ofrec.	Postulaciones			Postul. 1ra Pref. 1.000 Mejores P.S.U.	POSTULANTES SELECCIONADOS																			
					Totales	Válidas	Tra Val.		Promedios por Prueba						Puntaje de Selección				N° Píjes Nacio- nales	Pref. Prom.	Tramo AFI N°5	Última Prom.	Rama. Educac. Cientif. Human.	Depend. Educac. Partic. Pagado	Región Metropol.	Sexo Mascul.	Arancel Anual (incluida la matrícula)	
									N°	L.y.C.	Mat.	Cien- cias	Cs Soc e Hist	PSU	NEM	Prom.	D. Est.	Máx										Min
CARRERAS COMPARABLES CON LA UC																												
1219	1219	SOCIOLOGÍA	P. UNIVERSIDAD CATÓLICA DE CHILE	47	711	613	125	1	54	736	672	643	735	704	693	706	27	766	675		1,4	57%	69%	98%	78%	61%	41%	\$ 2.783.000
1170	1219	SOCIOLOGIA, LICENCIATURA	UNIVERSIDAD DE CHILE	37	583	431	124	1	37	728	677	630	721	703	713	710	19	778	691		1,2	57%	59%	97%	54%	35%	43%	\$ 1.850.700
1377	1219	SOCIOLOGIA	UNIVERSIDAD DE CONCEPCIÓN	65	977	913	152		83	649	598	553	676	624	609	634	28	747	601		1,6	4%	67%	87%	12%	19%	64%	\$ 1.745.500
1912	1219	SOCIOLOGIA	UNIVERSIDAD DE VALPARAÍSO	40	1046	991	156		60	650	591	546	697	621	642	650	23	732	624		2,3	0%	77%	97%	23%	30%	47%	\$ 1.756.000
2696	1219	SOCIOLOGIA	UNIVERSIDAD DE PLAYA ANCHA	30	700	634	48		45	630	568	526	639	599	568	600	15	659	586		3,7	0%	67%	82%	40%	13%	58%	\$ 1.605.000
3092	1219	SOCIOLOGIA	UNIVERSIDAD DE LA FRONTERA	35	694	622	67		40	621	550	517	641	585	572	597	13	634	581		2,1	0%	65%	93%	8%	8%	58%	\$ 1.586.000
2315	1219	SOCIOLOGIA	UNIVERSIDAD ARTURO PRAT	40	209	173	21		52	547	491	435	593	519	537	545	32	650	506		2,5	0%	69%	85%	13%	8%	60%	\$ 1.558.000



ANEXO N° 1. INFORMACIÓN COMPARATIVA DE CARRERAS DE UNIVERSIDADES DEL CONSEJO DE RECTORES. ADMISIÓN ORDINARIA 2007.

Código Carrera	CÓD COM	NOMBRE DE LA CARRERA	NOMBRE UNIVERSIDAD	Vac. Ofrec.	Postulaciones			Postul. 1ra Pref. 1.000 Mejores P.S.U.	POSTULANTES SELECCIONADOS																			
					Totales	Válidas	Tra Val.		Promedios por Prueba						Puntaje de Selección				N° Pajes Nacio- nales	Pref. Prom.	Tramo AFI N°5	Última Prom.	Rama. Educac. Cientif. Human.	Depend. Educac. Partic. Pagado	Región Metropol.	Sexo Mascul.	Arancel Anual (incluida la matrícula)	
									N°	L.y C.	Mat.	Cien- cias	Cs Soc e Hist	PSU	NEM	Prom.	D. Est.	Máx										Min
CARRERAS COMPARABLES CON LA UC																												
FACULTAD DE COMUNICACIONES																												
1246	1246	PERIODISMO Y DIRECCIÓN AUDIOVISUAL	P. UNIVERSIDAD CATÓLICA DE CHILE	110	1046	954	351	4	121	714	660	603	693	687	703	692	26	795	664	1	1.4	30%	68%	99%	71%	68%	28%	\$ 2.993.000
1168	1246	PERIODISMO, LICENCIATURA	UNIVERSIDAD DE CHILE	65	655	510	145		66	709	628	629	724	669	687	689	23	757	669	1	1.8	18%	56%	98%	67%	42%	39%	\$ 1.920.300
1407	1246	PERIODISMO	P.U. CATÓLICA DE VALPARAÍSO	40	570	530	112		62	666	597	567	662	631	642	639	18	711	619		1.9	0%	73%	100%	16%	55%	42%	\$ 2.118.000
1655	1246	PERIODISMO	UNIVERSIDAD DE SANTIAGO	50	655	535	43		70	666	586	547	680	626	663	660	10	697	648		3.0	0%	59%	90%	71%	30%	39%	\$ 1.865.650
1331	1246	PERIODISMO	UNIVERSIDAD DE CONCEPCIÓN	50	606	566	73		80	637	565	497	622	601	600	607	27	686	577		2.5	0%	60%	89%	14%	23%	43%	\$ 1.935.500
2682	1246	PERIODISMO	UNIVERSIDAD DE PLAYA ANCHA	30	405	375	41		45	631	542	471	630	587	561	599	13	655	584		3.1	0%	64%	87%	44%	13%	47%	\$ 1.745.000
2565	1246	PERIODISMO	UNIVERSIDAD DE LA SERENA	45	515	430	65		50	605	536	523	612	570	600	599	32	725	564		2.7	0%	58%	82%	18%	10%	46%	\$ 1.880.400
3091	1246	PERIODISMO	UNIVERSIDAD DE LA FRONTERA	35	379	334	27		41	600	524	525	605	562	542	574	21	640	552		3.0	0%	49%	88%	10%	7%	41%	\$ 1.586.000
1756	1246	PERIODISMO	UNIVERSIDAD AUSTRAL DE CHILE	50	349	317	45		62	586	526	492	593	556	572	571	26	661	546		2.6	0%	76%	90%	15%	13%	42%	\$ 1.980.000
3611	1246	PERIODISMO	U.C. DE LA SANTÍSIMA CONCEPCIÓN	60	458	407	43		110	573	526	505	582	550	565	563	27	677	537		3.2	0%	56%	86%	5%	14%	45%	\$ 1.748.000
1839	1246	PERIODISMO	UNIVERSIDAD CATÓLICA DEL NORTE	60	339	293	35		110	554	505	468	545	530	536	543	37	763	505		2.6	1%	63%	78%	13%	20%	50%	\$ 1.967.000



ANEXO N° 1. INFORMACIÓN COMPARATIVA DE CARRERAS DE UNIVERSIDADES DEL CONSEJO DE RECTORES. ADMISIÓN ORDINARIA 2007.

Código Carrera	CÓD COM	NOMBRE DE LA CARRERA	NOMBRE UNIVERSIDAD	Vac. Ofrec.	Postulaciones			Postul. 1ra Pref. 1.000 Mejores P.S.U.	POSTULANTES SELECCIONADOS																			
					Totales	Válidas	Tra Val.		Promedios por Prueba						Puntaje de Selección				N° Pjjes. Nacio- nales	Pref. Prom.	Tramo AFI N°5	Última Prom.	Rama. Educac. Cientif. Human.	Depend. Educac. Partic. Pagado	Región Metrop.	Sexo Mascul.	Arancel Anual (incluida la matrícula)	
									N°	L.y C.	Mat.	Cien- cias	Cs Soc e Hist	PSU	NEM	Prom.	D. Est.	Máx										Min
CARRERAS COMPARABLES CON LA UC																												
FACULTAD DE DERECHO																												
1221	1221	DERECHO	P. UNIVERSIDAD CATÓLICA DE CHILE	240	2376	2269	806	19	250	739	675	622	753	707	696	722	25	812	695	2	1,2	55%	83%	99%	74%	75%	53%	\$ 3.063.000
1155	1221	DERECHO, LICENCIATURA	UNIVERSIDAD DE CHILE	370	2299	2011	1074	13	383	739	667	636	765	703	690	723	22	809	697	6	1,1	54%	71%	97%	69%	50%	57%	\$ 2.497.100
1430	1221	DERECHO	P.U. CATÓLICA DE VALPARAÍSO	150	1636	1564	407	2	198	696	624	594	708	660	675	678	28	807	653		2,1	10%	72%	91%	31%	38%	58%	\$ 2.495.000
1324	1221	DERECHO	UNIVERSIDAD DE CONCEPCIÓN	150	1566	1526	484		180	683	627	587	705	655	687	672	26	765	643		1,7	11%	75%	94%	7%	24%	56%	\$ 2.343.500
1930	1221	DERECHO	UNIVERSIDAD DE VALPARAÍSO	110	1447	1409	316		140	665	601	569	686	633	674	654	23	737	634		2,1	4%	69%	93%	25%	36%	49%	\$ 1.956.000
3451	1221	DERECHO	UNIVERSIDAD DE TALCA	100	980	935	294		120	659	602	566	679	631	683	665	24	750	638		1,9	5%	68%	90%	5%	16%	42%	\$ 2.092.000
1782	1221	DERECHO	UNIVERSIDAD AUSTRAL DE CHILE	80	793	754	222		90	659	590	553	669	624	646	644	27	725	613		1,8	6%	80%	93%	10%	22%	47%	\$ 2.230.000
1883	1221	DERECHO	UNIVERSIDAD CATÓLICA DEL NORTE	80	660	625	205		99	652	582	564	659	617	663	649	26	772	620		1,9	1%	72%	91%	10%	9%	43%	\$ 2.157.000
3740	1221	DERECHO	UNIVERSIDAD CATÓLICA DE TEMUCO	100	1103	1040	272		125	638	582	535	644	610	653	633	29	745	602		1,7	4%	82%	89%	5%	10%	39%	\$ 2.217.200
3601	1221	DERECHO	U.C. DE LA SANTÍSIMA CONCEPCIÓN	100	1269	1222	196		135	642	575	528	669	608	614	632	13	671	615		2,3	0%	68%	89%	9%	19%	55%	\$ 1.948.000
1329	1221	DERECHO	UNIVERSIDAD DE CONCEPCIÓN	59	697	673	135		70	624	590	526	663	607	656	630	12	686	614		2,1	0%	56%	84%	10%	4%	61%	\$ 2.343.500
1860	1221	DERECHO	UNIVERSIDAD CATÓLICA DEL NORTE	80	672	629	174		100	635	570	535	630	602	640	629	25	729	601		2,0	1%	80%	90%	4%	31%	38%	\$ 2.157.000
2440	1221	DERECHO	UNIVERSIDAD DE ANTOFAGASTA	70	616	587	128		110	581	530	503	589	555	625	594	29	724	567		2,0	1%	66%	87%	8%	16%	46%	\$ 2.190.000
2221	1221	DERECHO	UNIVERSIDAD DE TARAPACA	100	421	331	88		120	570	534	496	583	552	609	579	47	693	511		1,8	0%	73%	86%	10%	8%	42%	\$ 1.736.000
2740	1221	DERECHO	UNIVERSIDAD DE ATACAMA	60	329	301	77		72	568	532	501	583	550	600	573	25	647	544		2,3	0%	72%	72%	6%	6%	36%	\$ 1.845.000
3325	1221	DERECHO	UNIVERSIDAD DE MAGALLANES	40	216	192	45		60	572	521	526	586	546	583	567	38	661	510		2,5	0%	68%	77%	13%	8%	42%	\$ 2.364.000
2316	1221	DERECHO	UNIVERSIDAD ARTURO PRAT	80	353	316	90		92	562	519	507	592	540	581	568	37	665	524		1,9	0%	74%	79%	13%	5%	51%	\$ 1.813.000
2295	1221	DERECHO	UNIVERSIDAD DE TARAPACA	50	198	159	22		55	559	519	477	579	539	508	532	44	632	455		2,9	0%	60%	76%	18%	2%	69%	\$ 1.598.000
2318	1221	DERECHO	UNIVERSIDAD ARTURO PRAT	100	193	166	30		105	533	490	469	557	512	536	532	35	609	477		2,9	0%	70%	76%	18%	2%	46%	\$ 1.855.000



ANEXO N° 1. INFORMACIÓN COMPARATIVA DE CARRERAS DE UNIVERSIDADES DEL CONSEJO DE RECTORES. ADMISIÓN ORDINARIA 2007.

Código Carrera	COD COM	NOMBRE DE LA CARRERA	NOMBRE UNIVERSIDAD	Vac. Ofrec.	Postulaciones			Postul. 1ra Pref. 1.000 Mejores P.S.U.	POSTULANTES SELECCIONADOS																			
					Totales	Válidas	Tra Val.		Promedios por Prueba						Puntaje de Selección				N° Pjes Nacio- nales	Pref. Prom.	Tramo AFI N°5	Última Prom.	Rama. Educac. Cientif. Human.	Depend. Educac. Partic. Pagado	Región Metropol.	Sexo Mascul.	Arancel Anual (incluida la matrícula)	
									N°	L.y C.	Mat.	Cien- cias	Cs Soc e Hist	PSU	NEM	Prom.	D. Est.	Máx										Min
CARRERAS COMPARABLES CON LA UC																												
FACULTAD DE EDUCACIÓN																												
1225	1225	EDUCACIÓN DE PARVULOS	P. UNIVERSIDAD CATÓLICA DE CHILE	120	866	764	284	165	608	599	561	605	604	626	610	19	716	591	2,1	1%	53%	92%	87%	40%	4%	\$ 2.393.000		
1177	1225	EDUCACION PARVULARIA Y BASICA INICIAL	UNIVERSIDAD DE CHILE	25	416	165	27	30	641	585	568	640	613	637	628	10	651	616	2,2	0%	37%	83%	87%	13%	3%	\$ 1.850.700		
1434	1225	EDUCACION PARVULARIA	P.U. CATÓLICA DE VALPARAÍSO	40	410	306	53	55	587	560	532	578	574	604	585	22	673	562	2,2	0%	51%	84%	15%	31%	2%	\$ 1.418.000		
2066	1225	LIC EDUC Y PED EDUC PARVULARIA C/M	UNIVERSIDAD METROPOLITANA	90	536	352	42	92	592	548	487	587	570	609	585	10	635	575	3,5	0%	37%	76%	95%	4%	0%	\$ 1.345.000		
1327	1225	EDUCACION PARVULARIA	UNIVERSIDAD DE CONCEPCIÓN	40	509	366	52	47	563	539	512	552	551	612	567	17	628	553	2,5	0%	51%	81%	9%	4%	0%	\$ 1.331.500		
3332	1225	PED EN EDUCACION PARVULARIA	UNIVERSIDAD DE MAGALLANES	30	88	50	3	4	554	542	497	507	548	641	578	48	644	530	1,3	0%	75%	100%	25%	0%	0%	\$ 1.637.000		
1937	1225	EDUCACION PARVULARIA	UNIVERSIDAD DE VALPARAÍSO	40	573	482	43	60	555	535	518	529	545	608	564	17	615	548	3,5	0%	43%	85%	15%	10%	0%	\$ 1.646.000		
2600	1225	EDUCACION PARVULARIA	UNIVERSIDAD DE PLAYA ANCHA	35	547	422	54	53	549	538	508	549	544	541	544	7	559	534	4,0	0%	42%	81%	11%	6%	0%	\$ 1.305.000		
2550	1225	EDUCACION PARVULARIA	UNIVERSIDAD DE LA SERENA	40	370	246	38	45	555	525	492	549	540	598	560	22	629	539	2,2	0%	67%	80%	2%	2%	0%	\$ 1.290.400		
2068	1225	LIC EDUC Y PED EDUC PARVULARIA	UNIVERSIDAD METROPOLITANA	30	120	86	15	32	544	527	475	543	536	571	548	17	602	530	2,8	0%	31%	72%	63%	3%	0%	\$ 1.345.000		
3521	1225	EDUCACION PARVULARIA MENCIONES	UNIVERSIDAD CATÓLICA DEL MAULE	50	298	232	34	55	534	512	471	527	523	619	558	19	627	537	2,7	0%	44%	56%	4%	5%	0%	\$ 1.403.000		
3609	1225	EDUCACION DE PARVULOS	U.C. DE LA SANTÍSIMA CONCEPCIÓN	60	535	430	51	95	523	513	460	519	518	559	531	10	560	517	4,7	0%	40%	68%	1%	1%	0%	\$ 1.448.000		
2980	1225	PEDAGOGIA EDUCACION PARVULARIA	UNIVERSIDAD DEL BIO-BIO	40	364	222	15	49	533	498	455	531	515	607	548	20	615	529	3,2	0%	45%	65%	0%	0%	0%	\$ 1.345.000		
1938	1225	EDUCACION PARVULARIA	UNIVERSIDAD DE VALPARAÍSO	30	203	163	13	65	514	512	498	496	513	538	520	24	593	487	3,7	0%	62%	86%	17%	5%	3%	\$ 1.646.000		
3723	1225	EDUCACION DE PARVULOS	UNIVERSIDAD CATÓLICA DE TEMUCO	60	342	227	33	94	520	500	445	511	510	531	520	37	650	475	2,9	0%	61%	72%	4%	2%	1%	\$ 1.435.100		
2604	1225	EDUCACION PARVULARIA	UNIVERSIDAD DE PLAYA ANCHA	20	210	156	13	40	525	495	474	530	510	535	519	16	573	498	3,9	0%	48%	73%	18%	3%	5%	\$ 1.305.000		
2402	1225	EDUCACION PARVULARIA	UNIVERSIDAD DE ANTOFAGASTA	40	244	190	48	66	514	497	441	481	506	554	523	37	615	472	1,6	0%	67%	80%	3%	17%	0%	\$ 1.550.000		
1390	1225	EDUCACION PARVULARIA	UNIVERSIDAD DE CONCEPCIÓN	40	365	297	46	67	505	493	446	499	499	556	514	11	559	501	3,2	0%	49%	64%	4%	3%	3%	\$ 1.331.500		
2728	1225	LIC EDUC Y PEDAG EN EDUC PARVULARIA	UNIVERSIDAD DE ATACAMA	20	120	58	10	22	484	508	459	459	496	499	494	31	559	457	2,1	0%	73%	68%	5%	0%	0%	\$ 1.420.000		
2310	1225	EDUCACION PARVULARIA	UNIVERSIDAD ARTURO PRAT	35	121	59	10	13	496	493	398	503	495	586	532	30	581	487	1,5	0%	62%	54%	31%	8%	0%	\$ 1.290.000		
2292	1225	EDUCACION PARVULARIA Y PSICOPEDAGOGIA	UNIVERSIDAD DE TARAPACA	40	113	75	19	29	506	469	436	485	487	503	496	34	579	451	1,8	0%	55%	66%	10%	0%	3%	\$ 1.598.000		
3251	1225	EDUCACION PARVULARIA	UNIVERSIDAD DE LOS LAGOS	35	225	166	25	55	503	468	437	489	485	537	505	19	575	484	2,9	0%	64%	53%	4%	0%	0%	\$ 1.078.000		
2261	1225	EDUCACION PARVULARIA Y PSICOPEDAGOGIA	UNIVERSIDAD DE TARAPACA	45	297	225	42	55	478	482	428	481	480	561	512	33	592	465	1,7	0%	55%	80%	4%	2%	0%	\$ 1.598.000		
1224	1224	PEDAGOGÍA GENERAL BÁSICA	P. UNIVERSIDAD CATÓLICA DE CHILE	120	1137	1017	358	1	150	648	635	579	635	641	667	649	25	748	623	1	1,7	7%	57%	90%	85%	53%	7%	\$ 2.393.000
1177	1225	EDUCACION PARVULARIA Y BASICA INICIAL	UNIVERSIDAD DE CHILE	25	416	165	27	30	641	585	568	640	613	637	628	10	651	616	2,2	0%	37%	83%	87%	13%	3%	\$ 1.850.700		
1656	1224	EDUCACION GENERAL BASICA MENCIONES	UNIVERSIDAD DE SANTIAGO	40	439	193	13	50	621	583	520	638	602	618	614	10	656	602	2,9	0%	28%	66%	94%	0%	34%	\$ 1.387.000		
1433	1224	PED EN EDUC GENERAL BASICA C/M	P.U. CATÓLICA DE VALPARAÍSO	45	720	621	127	59	607	556	521	611	582	622	601	14	632	584	1,9	0%	44%	85%	17%	14%	15%	\$ 1.418.000		
2050	1224	LIC EDUC Y PED EDUC GRAL BASICA	UNIVERSIDAD METROPOLITANA	90	1099	829	187	93	589	565	479	589	577	671	616	15	720	599	2,2	0%	37%	65%	89%	0%	13%	\$ 1.345.000		
1332	1224	EDUCACION BASICA	UNIVERSIDAD DE CONCEPCIÓN	40	787	617	108	47	592	559	505	583	576	641	594	21	655	571	1,8	0%	49%	70%	6%	2%	23%	\$ 1.331.500		
2605	1296	PEDAGOGIA EN EDUCACION BASICA	UNIVERSIDAD DE PLAYA ANCHA	35	806	690	99	49	581	558	502	588	570	574	574	8	606	564	2,8	0%	33%	82%	18%	12%	24%	\$ 1.305.000		
2059	1296	LIC EDUC Y PED EN EDUC GRAL BASICA	UNIVERSIDAD METROPOLITANA	30	268	208	64	32	564	534	466	544	549	646	587	15	638	568	2,6	0%	53%	75%	44%	3%	19%	\$ 1.345.000		
2551	1296	PED. EN EDUCACION GRAL BASICA	UNIVERSIDAD DE LA SERENA	40	619	467	97	45	551	536	489	565	544	635	575	21	639	555	1,7	0%	47%	71%	7%	0%	18%	\$ 1.290.400		
3610	1296	PED EN EDUCACION GENERAL BASICA	U.C. DE LA SANTÍSIMA CONCEPCIÓN	60	765	576	58	75	538	541	477	536	539	601	558	14	598	542	3,3	0%	45%	68%	3%	1%	19%	\$ 1.198.000		
3515	1296	PED EN EDUC GENERAL BASICA	UNIVERSIDAD CATÓLICA DEL MAULE	55	668	536	125	60	546	532	484	554	539	644	582	18	658	565	2,0	0%	47%	62%	0%	0%	12%	\$ 1.403.000		
3518	1296	PED GENERAL BASICA MENCIONES	UNIVERSIDAD CATÓLICA DEL MAULE	55	474	395	100	60	538	537	451	542	538	663	588	21	670	564	1,7	0%	45%	50%	3%	0%	15%	\$ 1.403.000		



ANEXO N° 1. INFORMACIÓN COMPARATIVA DE CARRERAS DE UNIVERSIDADES DEL CONSEJO DE RECTORES. ADMISIÓN ORDINARIA 2007.

Código Carrera	CÓD COM	NOMBRE DE LA CARRERA	NOMBRE UNIVERSIDAD	Vac. Ofrec.	Postulaciones			Postul. 1ra Pref. 1.000 Mejores P.S.U.	POSTULANTES SELECCIONADOS																		
					Totales	Válidas	Tra Val.		Promedios por Prueba						Puntaje de Selección				N° Pjes. Nacio- nales	Pref. Prom.	Tramo AFI N°5	Última Prom.	Rama. Educac. Cientif. Human.	Depend. Educac. Partic. Pagado	Región Metropol.	Sexo Mascul.	Arancel Anual (incluida la matrícula)
									N°	L.y C.	Mat.	Cien- cias	Cs Soc e Hist	PSU	NEM	Prom.	D. Est.	Máx									
CARRERAS COMPARABLES CON LA UC																											
2982	1296	PEDAGOGIA EN EDUC GENERAL BASICA	UNIVERSIDAD DEL BIO-BIO	80	762	546	92	97	554	517	491	559	535	584	555	19	650	537	2,8	0%	35%	44%	5%	1%	20%	\$ 1.345.000	
1392	1296	EDUCACION BASICA	UNIVERSIDAD DE CONCEPCIÓN	40	554	466	109	55	545	511	477	553	528	611	552	26	639	525	2,1	0%	67%	65%	5%	2%	22%	\$ 1.331.500	
3722	1296	PEDAGOGIA EN EDUC BASICA CON ESPECIALIZACION	UNIVERSIDAD CATÓLICA DE TEMUCO	75	668	509	81	105	530	520	462	538	525	603	557	27	653	526	2,4	0%	60%	65%	10%	1%	18%	\$ 1.435.100	
3252	1296	EDUCACION GENERAL BASICA	UNIVERSIDAD DE LOS LAGOS	35	408	327	67	45	532	514	436	530	523	594	543	25	639	518	1,9	0%	51%	80%	9%	0%	22%	\$ 1.078.000	
2553	1296	PED EN EDUCACION GRAL BASICA	UNIVERSIDAD DE LA SERENA	30	156	111	18	35	525	514	493	537	519	593	544	20	623	525	2,3	0%	60%	69%	6%	0%	29%	\$ 1.290.400	
2723	1296	LIC EDUC Y PED EDUC GRAL BASICA	UNIVERSIDAD DE ATACAMA	35	209	142	34	42	519	505	462	523	512	546	527	32	610	489	2,2	0%	50%	57%	10%	0%	29%	\$ 1.420.000	
2451	1296	PEDAGOGIA EN EDUCACION BASICA	UNIVERSIDAD DE ANTOFAGASTA	40	262	212	35	65	506	491	429	493	499	549	519	34	602	467	1,9	0%	43%	72%	9%	2%	26%	\$ 1.550.000	
3333	1296	PED EN EDUCACION BASICA	UNIVERSIDAD DE MAGALLANES	30	116	79	11	26	504	493	452	509	499	511	505	30	594	456	2,5	0%	46%	65%	27%	4%	23%	\$ 1.637.000	
2293	1296	PED EN EDUCACION BASICA Y PSICOPEDAGOGIA	UNIVERSIDAD DE TARAPACA	40	170	132	25	46	508	480	433	492	494	519	505	40	637	450	2,4	0%	57%	74%	15%	4%	30%	\$ 1.496.000	
2329	1296	PED. EN EDUC. GENERAL BASICA	UNIVERSIDAD ARTURO PRAT	60	190	123	24	40	492	495	471	482	494	564	521	32	646	478	2,1	0%	58%	58%	20%	3%	25%	\$ 1.251.000	
2262	1296	PED EN EDUCACION BASICA Y PSICOPEDAGOGIA	UNIVERSIDAD DE TARAPACA	45	369	303	45	55	494	482	435	482	488	586	528	28	600	491	2,3	0%	51%	65%	7%	0%	16%	\$ 1.598.000	



ANEXO N° 1. INFORMACIÓN COMPARATIVA DE CARRERAS DE UNIVERSIDADES DEL CONSEJO DE RECTORES. ADMISIÓN ORDINARIA 2007.

Código Carrera	COD COM	NOMBRE DE LA CARRERA	NOMBRE UNIVERSIDAD	Vac. Ofrec.	Postulaciones			Postul. 1ra Pref. 1.000 Mejores P.S.U.	POSTULANTES SELECCIONADOS																			
					Totales	Válidas	Tra Val.		Promedios por Prueba						Puntaje de Selección				N° Píjes Nacio- nales	Pref. Prom.	Tramo AFI N°5	Última Prom.	Rama. Educac. Cientif. Human.	Depend. Educac. Partic. Pagado	Región Metropol.	Sexo Mascul.	Arancel Anual (incluida la matrícula)	
									N°	L.y C.	Mat.	Cien- cias	Cs Soc e Hist	PSU	NEM	Prom.	D. Est.	Máx										Min
CARRERAS COMPARABLES CON LA UC																												
FACULTAD DE FÍSICA																												
1231	1231	FISICA	P. UNIVERSIDAD CATÓLICA DE CHILE	20	205	195	29	3	23	659	752	688	663	705	708	721	35	805	687	1,7	43%	57%	100%	83%	65%	83%	\$ 2.113.000	
1133	1231	LIC EN CIENCIAS M/ FISICA	UNIVERSIDAD DE CHILE	30	176	161	27		35	665	707	681	620	686	651	683	20	744	650	1,8	34%	66%	94%	77%	14%	66%	\$ 1.901.400	
1642	1231	INGENIERIA FISICA	UNIVERSIDAD DE SANTIAGO	45	341	318	40		62	609	654	619	591	632	641	639	19	711	620	1,9	2%	68%	95%	94%	15%	66%	\$ 1.971.400	
1649	1231	LIC EN EDUC FISICA Y MATEMATICA	UNIVERSIDAD DE SANTIAGO	35	433	407	41		43	600	639	577	580	619	677	640	20	693	617	2,7	5%	58%	88%	86%	5%	53%	\$ 1.387.000	
1232	1232	ASTRONOMÍA	P. UNIVERSIDAD CATÓLICA DE CHILE	28	307	277	75	5	31	680	760	705	642	720	713	732	32	810	703	3	1,3	71%	71%	100%	68%	48%	77%	\$ 2.393.000
1355	1232	ASTRONOMIA	UNIVERSIDAD DE CONCEPCIÓN	30	400	371	64	1	32	623	676	636	588	649	649	655	33	768	616	1,8	9%	69%	91%	9%	16%	66%	\$ 2.489.500	
1305	1232	CIENCIAS FISICAS Y ASTRONOMICAS	UNIVERSIDAD DE CONCEPCIÓN	100	341	329	40	4	130	566	604	567	553	585	594	590	57	787	502	2,6	7%	69%	84%	10%	10%	58%	\$ 2.444.500	
1978	1232	LICENCIATURA EN FISICA, MENCION ASTRONOMIA	UNIVERSIDAD DE VALPARAÍSO	40	213	206	23	1	55	559	582	561	564	570	582	573	55	746	497	2,9	5%	56%	91%	40%	13%	55%	\$ 1.896.000	
1864	1232	LIC EN FISICA MENCION ASTRONOMIA	UNIVERSIDAD CATÓLICA DEL NORTE	35	137	134	18		35	538	589	529	499	563	583	576	56	734	504	2,0	6%	69%	77%	20%	23%	51%	\$ 1.967.000	



ANEXO N° 1. INFORMACIÓN COMPARATIVA DE CARRERAS DE UNIVERSIDADES DEL CONSEJO DE RECTORES. ADMISIÓN ORDINARIA 2007.

Código Carrera	COD COM	NOMBRE DE LA CARRERA	NOMBRE UNIVERSIDAD	Vac. Ofrec.	Postulaciones			Postul. 1ra Pref. 1.000 Mejores P.S.U.	POSTULANTES SELECCIONADOS																			
					Totales	Válidas	Tra Val.		Promedios por Prueba					Puntaje de Selección				N° Pjes. Nacio- nales	Pref. Prom.	Tramo AFI N°5	Última Prom.	Rama. Educac. Cientif. Human.	Depend. Educac. Partic. Pagado	Región Metropol.	Sexo Mascul.	Arancel Anual (incluida la matrícula)		
									N°	L.y C.	Mat.	Cien- cias	Cs Soc e Hist	PSU	NEM	Prom.	D. Est.										Máx	Min
CARRERAS COMPARABLES CON LA UC																												
FACULTAD DE HISTORIA, GEOGRAFÍA Y CIENCIA POLÍTICA																												
1234	1234	GEOGRAFIA	P. UNIVERSIDAD CATÓLICA DE CHILE	50	297	274	52	61	663	630	576	705	646	619	655	15	705	635	2,3	5%	49%	100%	90%	44%	51%	\$ 2.113.000		
1162	1234	GEOGRAFIA, LICENCIATURA	UNIVERSIDAD DE CHILE	55	243	198	46	65	662	609	577	687	636	630	648	21	727	626	2,1	6%	49%	83%	89%	17%	51%	\$ 1.836.700		
1418	1234	GEOGRAFO	P.U. CATÓLICA DE VALPARAISO	35	304	283	51	61	601	567	550	648	584	577	592	22	702	568	2,6	0%	54%	87%	31%	21%	57%	\$ 1.513.000		
1318	1234	GEOGRAFIA	UNIVERSIDAD DE CONCEPCIÓN	50	434	403	56	67	570	546	509	611	558	578	576	21	644	558	3,1	0%	57%	79%	15%	7%	52%	\$ 2.113.500		
2654	1234	GEOGRAFIA, LICENCIATURA	UNIVERSIDAD DE PLAYA ANCHA	20	272	253	25	40	578	529	498	613	554	523	556	10	587	543	3,9	0%	43%	83%	50%	3%	60%	\$ 1.475.000		
1235	1235	HISTORIA	P. UNIVERSIDAD CATÓLICA DE CHILE	55	1092	971	284	2	65	710	647	627	761	679	668	707	25	804	684	1	1,7	23%	66%	97%	85%	57%	43%	\$ 2.113.000
1163	1235	LICENCIATURA EN HISTORIA	UNIVERSIDAD DE CHILE	50	984	740	165	1	60	727	632	592	742	680	670	702	23	797	683	1,8	23%	48%	97%	82%	37%	42%	\$ 1.538.700	
1651	1235	LIC EDUC HISTORIA Y CS. SOCIALES	UNIVERSIDAD DE SANTIAGO	40	1143	877	131		48	663	584	588	712	624	680	676	10	701	665	2,3	0%	63%	85%	83%	6%	42%	\$ 1.387.000	
1359	1235	LICENCIATURA EN HISTORIA	UNIVERSIDAD DE CONCEPCIÓN	40	1539	1414	289		40	646	588	583	709	617	622	647	26	735	617	1,9	5%	70%	85%	13%	23%	70%	\$ 1.777.500	
3661	1235	LICENCIATURA EN HISTORIA	U.C. DE LA SANTÍSIMA CONCEPCIÓN	40	995	842	33		50	590	535	498	638	562	614	603	12	663	588	3,5	0%	54%	70%	10%	2%	48%	\$ 1.598.000	
2266	1235	HISTORIA Y GEOGRAFIA ING COMUN	UNIVERSIDAD DE TARAPACA	60	414	377	78		70	550	503	470	604	526	595	572	34	653	522	1,7	0%	74%	70%	11%	1%	49%	\$ 1.598.000	
1237	1237	CIENCIA POLÍTICA	P. UNIVERSIDAD CATÓLICA DE CHILE	35	1834	1674	556		45	701	662	615	731	682	712	698	20	754	676	1,6	29%	73%	100%	49%	60%	27%	\$ 3.063.000	
1140	1237	ADM. PUBLICA LIC EN CS. POLITICAS Y GUBERNAMEN	UNIVERSIDAD DE CHILE	100	881	689	127		110	681	632	574	737	656	656	679	15	736	665	2,2	7%	59%	91%	72%	24%	52%	\$ 1.859.200	
1323	1237	CIENCIAS POLITICAS Y ADMINISTRATIVAS	UNIVERSIDAD DE CONCEPCIÓN	70	1061	1009	133		98	611	585	529	656	598	622	617	19	679	599	2,7	0%	70%	92%	12%	17%	53%	\$ 1.433.500	
3214	1237	CS POLITICAS Y ADMINISTRATIVAS	UNIVERSIDAD DE LOS LAGOS	40	321	287	40		60	555	514	493	607	534	554	564	26	647	536	2,7	0%	70%	85%	7%	7%	68%	\$ 1.380.000	



ANEXO N° 1. INFORMACIÓN COMPARATIVA DE CARRERAS DE UNIVERSIDADES DEL CONSEJO DE RECTORES. ADMISIÓN ORDINARIA 2007.

Código Carrera	COD COM	NOMBRE DE LA CARRERA	NOMBRE UNIVERSIDAD	Vac. Ofrec.	Postulaciones			Postul. 1ra Pref. 1.000 Mejores P.S.U.	POSTULANTES SELECCIONADOS																			
					Totales	Válidas	Tra Val.		Promedios por Prueba						Puntaje de Selección				N° Pjes. Nacio- nales	Pref. Prom.	Tramo AFI N°5	Última Prom.	Rama. Educac. Cientif. Human.	Depend. Educac. Partic. Pagado	Región Metrop.	Sexo Mascul.	Arancel Anual (incluida la matrícula)	
									N°	L.y C.	Mat.	Cien- cias	Cs Soc e Hist	PSU	NEM	Prom.	D. Est.	Máx										Min
CARRERAS COMPARABLES CON LA UC																												
FACULTAD DE INGENIERÍA																												
1238	1238	CONSTRUCCION CIVIL	P. UNIVERSIDAD CATÓLICA DE CHILE	185	954	893	318	216	633	694	630	610	664	642	665	18	711	643	1,9	9%	67%	96%	88%	32%	78%	\$ 2.993.000		
1502	1238	CONSTRUCCION CIVIL	UNIVERSIDAD T. FEDERICO STA. MARÍA	40	680	654	83	45	607	655	588	617	631	653	640	20	699	621	2,6	2%	71%	96%	31%	20%	64%	\$ 1.925.000		
1471	1238	INGENIERIA EN CONSTRUCCION	P.U. CATÓLICA DE VALPARAÍSO	70	710	668	132	88	583	633	560	583	608	631	616	24	771	595	2,3	1%	66%	88%	17%	27%	84%	\$ 2.193.000		
3007	1238	INGENIERIA EN CONSTRUCCION	UNIVERSIDAD DE LA FRONTERA	70	488	441	136	75	587	627	573	564	607	598	603	30	726	567	1,4	0%	60%	93%	4%	4%	77%	\$ 1.566.000		
2132	1238	INGENIERIA EN CONSTRUCCION	U. TECNOLÓGICA METROPOLITANA	80	612	502	114	105	579	615	556	575	597	630	606	20	671	587	2,5	0%	55%	82%	84%	4%	82%	\$ 1.623.229		
3541	1238	INGENIERIA EN CONSTRUCCION	UNIVERSIDAD CATÓLICA DEL MAULE	75	527	488	148	83	558	612	532	529	585	630	599	27	702	563	1,5	0%	52%	84%	2%	2%	73%	\$ 2.028.000		
2905	1238	INGENIERIA EN CONSTRUCCION	UNIVERSIDAD DEL BIO-BIO	80	702	649	117	96	547	599	536	532	573	594	575	20	643	552	2,5	0%	57%	84%	1%	3%	77%	\$ 1.735.000		
3464	1238	CONSTRUCCION CIVIL	UNIVERSIDAD DE TALCA	50	409	369	41	65	552	591	535	546	571	610	581	36	733	548	2,4	2%	49%	82%	2%	5%	74%	\$ 2.206.000		
1926	1238	INGENIERIA EN CONSTRUCCION	UNIVERSIDAD DE VALPARAÍSO	100	680	652	86	135	533	588	526	521	561	585	570	22	695	549	2,9	0%	57%	88%	19%	10%	70%	\$ 1.716.000		
1737	1238	INGENIERIA EN CONSTRUCCION	UNIVERSIDAD AUSTRAL DE CHILE	65	372	349	47	80	516	580	506	518	548	571	560	29	651	525	2,1	0%	68%	81%	6%	4%	65%	\$ 1.980.000		
2510	1238	INGENIERIA EN CONSTRUCCION	UNIVERSIDAD DE LA SERENA	90	544	492	74	110	518	578	501	527	548	567	552	22	640	525	2,1	0%	63%	90%	6%	4%	67%	\$ 1.880.400		
1841	1238	INGENIERIA EN CONSTRUCCION	UNIVERSIDAD CATÓLICA DEL NORTE	50	227	193	30	51	507	584	492	476	545	533	544	39	674	500	1,7	0%	73%	82%	8%	31%	73%	\$ 1.967.000		
3370	1238	INGENIERIA EN CONSTRUCCION	UNIVERSIDAD DE MAGALLANES	30	84	62	20	30	506	555	469	492	531	561	538	52	673	469	2,1	0%	63%	83%	13%	7%	73%	\$ 2.056.000		
1239	1239	INGENIERÍA	P. UNIVERSIDAD CATÓLICA DE CHILE	400	1772	1680	980	198	405	715	806	741	655	760	739	770	20	828	740	78	1,1	99%	91%	100%	76%	84%	79%	\$ 3.743.000
1145	1239	INGENIERIA Y CIENCIAS-PLAN COMUN	UNIVERSIDAD DE CHILE	590	2909	2766	1401	123	621	697	774	718	655	736	715	744	24	831	716	46	1,3	88%	84%	99%	71%	49%	79%	\$ 3.032.000
1507	1239	INGENIERIA CIVIL INDUSTRIAL	UNIVERSIDAD T. FEDERICO STA. MARÍA	60	991	978	284	7	70	685	749	673	654	717	730	725	25	801	698	3	1,2	70%	93%	99%	1%	43%	74%	\$ 2.225.000
1369	1239	INGENIERIA CIVIL	UNIVERSIDAD DE CONCEPCIÓN	45	595	573	146	5	46	671	735	666	636	703	714	710	27	790	682	1	1,5	48%	91%	96%	7%	43%	89%	\$ 2.385.500
1504	1239	INGENIERIA CIVIL	UNIVERSIDAD T. FEDERICO STA. MARÍA	60	763	751	135	5	70	674	732	669	630	703	715	710	30	820	677	2	1,3	51%	89%	97%	6%	46%	80%	\$ 2.225.000
1574	1239	INGENIERIA CIVIL INDUSTRIAL	UNIVERSIDAD T. FEDERICO STA. MARÍA	60	1604	1588	300	2	71	659	735	669	617	697	700	705	13	770	693	2,0	48%	87%	99%	75%	69%	76%	\$ 2.435.000	
1376	1239	INGENIERIA CIVIL QUIMICA	UNIVERSIDAD DE CONCEPCIÓN	45	349	344	124	5	46	664	729	689	631	697	739	716	24	792	681	1,5	41%	78%	100%	0%	48%	76%	\$ 2.385.500	
1372	1239	INGENIERIA CIVIL INDUSTRIAL	UNIVERSIDAD DE CONCEPCIÓN	50	833	812	251	2	68	661	733	652	634	697	718	706	18	758	685	1,4	44%	87%	97%	0%	32%	74%	\$ 2.385.500	
1603	1239	INGENIERIA CIVIL EN INDUSTRIA	UNIVERSIDAD DE SANTIAGO	80	1295	1229	180	94	651	716	673	636	683	681	690	9	721	677	2,5	23%	66%	96%	79%	31%	71%	\$ 2.599.550		
1575	1239	INGENIERIA CIVIL INFORMATICA	UNIVERSIDAD T. FEDERICO STA. MARÍA	60	1056	1034	217	2	70	655	709	649	617	682	664	681	24	780	658	2,0	29%	70%	100%	89%	59%	89%	\$ 2.435.000	
1511	1239	INGENIERIA CIVIL QUIMICA	UNIVERSIDAD T. FEDERICO STA. MARÍA	50	522	514	97	1	60	651	698	663	606	674	716	690	29	780	656	1	1,6	20%	93%	97%	3%	47%	63%	\$ 2.225.000
1571	1239	PLAN COMUN: INGENIERIAS	UNIVERSIDAD T. FEDERICO STA. MARÍA	200	1600	1596	189	1	250	637	709	650	593	673	664	678	14	779	660	2,7	13%	84%	98%	80%	66%	71%	\$ 2.435.000	
1463	1239	INGENIERIA CIVIL INDUSTRIAL	P.U. CATÓLICA DE VALPARAÍSO	140	1155	1121	313	4	183	647	689	619	629	668	685	672	29	787	637	1	1,6	17%	84%	97%	7%	56%	65%	\$ 2.495.000
1604	1239	INGENIERIA CIVIL EN INFORMATICA	UNIVERSIDAD DE SANTIAGO	80	894	708	118	83	632	698	645	640	665	649	666	15	713	649	2,0	16%	66%	90%	94%	20%	90%	\$ 2.599.550		
1609	1239	INGENIERIA CIVIL EN QUIMICA	UNIVERSIDAD DE SANTIAGO	60	586	560	71	64	641	684	664	606	662	662	669	12	713	654	2,3	16%	64%	95%	89%	11%	66%	\$ 2.599.550		
1607	1239	INGENIERIA CIVIL EN MINAS	UNIVERSIDAD DE SANTIAGO	80	1082	1008	134	93	635	689	663	623	662	675	674	16	718	654	2,3	8%	68%	96%	76%	25%	81%	\$ 2.599.550		
1608	1239	INGENIERIA CIVIL EN OBRAS CIVILES	UNIVERSIDAD DE SANTIAGO	80	814	760	122	85	633	691	654	610	662	676	672	18	715	651	2,0	11%	64%	93%	75%	14%	81%	\$ 2.599.550		
1503	1239	PLAN COMUN - INGENIERIAS	UNIVERSIDAD T. FEDERICO STA. MARÍA	200	1327	1318	240	4	251	630	691	627	609	660	674	669	28	803	638	3	1,9	12%	84%	94%	16%	33%	73%	\$ 2.225.000
1601	1239	INGENIERIA CIVIL EN ELECTRICIDAD	UNIVERSIDAD DE SANTIAGO	100	751	698	113	108	634	687	649	608	660	650	663	20	720	641	2,2	14%	68%	86%	84%	16%	92%	\$ 2.599.550		
1525	1239	INGENIERIA CIVIL TELEMATICA	UNIVERSIDAD T. FEDERICO STA. MARÍA	40	383	377	99	1	50	640	680	613	606	660	661	662	32	748	630	1,4	10%	82%	94%	10%	38%	82%	\$ 2.225.000	
1505	1239	INGENIERIA CIVIL ELECTRICA	UNIVERSIDAD T. FEDERICO STA. MARÍA	35	513	504	99	2	50	625	694	627	619	659	669	668	35	782	634	1	1,7	12%	80%	76%	12%	30%	98%	\$ 2.225.000
1509	1239	INGENIERIA CIVIL MECANICA	UNIVERSIDAD T. FEDERICO STA. MARÍA	60	542	530	103	1	70	630	689	630	611	659	658	664	31	765	629	2	1,5	11%	77%	94%	13%	29%	89%	\$ 2.225.000
1508	1239	INGENIERIA CIVIL INFORMATICA	UNIVERSIDAD T. FEDERICO STA. MARÍA	80	834	805	185	100	638	674	613	614	656	664	660	25	733	631	1,7	13%	80%	96%	21%	29%	87%	\$ 2.225.000		



ANEXO N° 1. INFORMACIÓN COMPARATIVA DE CARRERAS DE UNIVERSIDADES DEL CONSEJO DE RECTORES. ADMISIÓN ORDINARIA 2007.

Código Carrera	COD COM	NOMBRE DE LA CARRERA	NOMBRE UNIVERSIDAD	Vac. Ofrec.	Postulaciones			Postul. 1ra Pref. 1.000 Mejores P.S.U.	POSTULANTES SELECCIONADOS																		
					Totales	Válidas	Tra Val.		Promedios por Prueba						Puntaje de Selección				N° Pjes. Nacio- nales	Pref. Prom.	Tramo AFI N°5	Última Prom.	Rama. Educac. Cientif. Human.	Depend. Educac. Partic. Pagado	Región Metropol.	Sexo Mascul.	Arancel Anual (incluida la matrícula)
									N°	L.y C.	Mat.	Cien- cias	Cs Soc e Hist	PSU	NEM	Prom.	D. Est.	Máx									
CARRERAS COMPARABLES CON LA UC																											
1510	1239	INGENIERIA CIVIL METALURGICA	UNIVERSIDAD T. FEDERICO STA. MARÍA	15	412	403	64	20	619	690	623	636	654	658	663	29	741	633	1,7	10%	90%	100%	15%	20%	80%	\$ 2.225.000	
1605	1239	INGENIERIA CIVIL EN MECANICA	UNIVERSIDAD DE SANTIAGO	80	593	546	69	90	617	686	643	600	651	632	655	17	711	638	2,6	8%	78%	96%	89%	34%	92%	\$ 2.599.550	
1374	1239	INGENIERIA CIVIL MECANICA	UNIVERSIDAD DE CONCEPCIÓN	45	352	327	75	47	615	684	623	618	649	672	661	28	754	627	1,5	13%	64%	94%	0%	28%	96%	\$ 2.385.500	
1373	1239	INGENIERIA CIVIL INFORMATICA	UNIVERSIDAD DE CONCEPCIÓN	50	600	546	101	56	623	664	601	588	644	646	644	26	737	611	1,6	7%	64%	88%	7%	27%	88%	\$ 2.385.500	
1526	1239	INGENIERIA CIVIL AMBIENTAL	UNIVERSIDAD T. FEDERICO STA. MARÍA	40	508	503	68	50	630	656	613	589	643	678	653	29	741	622	2,1	8%	86%	98%	10%	26%	46%	\$ 2.225.000	
1375	1239	INGENIERIA CIVIL METALURGICA	UNIVERSIDAD DE CONCEPCIÓN	30	272	262	51	35	613	671	614	628	642	667	653	22	724	627	2,0	9%	57%	94%	0%	6%	91%	\$ 2.385.500	
1606	1239	INGENIERIA CIVIL EN METALURGIA	UNIVERSIDAD DE SANTIAGO	50	489	464	44	55	609	669	619	571	639	630	641	12	698	629	3,4	0%	76%	98%	91%	16%	78%	\$ 2.599.550	
1481	1239	INGENIERIA CIVIL	P.U. CATÓLICA DE VALPARAÍSO	50	650	611	83	67	609	658	586	583	634	644	637	16	700	623	2,3	0%	79%	97%	22%	34%	78%	\$ 2.280.000	
1467	1239	INGENIERIA CIVIL QUIMICA	P.U. CATÓLICA DE VALPARAÍSO	45	482	467	69	61	607	654	628	587	630	672	645	24	736	619	2,3	3%	84%	95%	23%	23%	59%	\$ 2.193.000	
1994	1239	INGENIERIA CIVIL INDUSTRIAL	UNIVERSIDAD DE VALPARAÍSO	40	835	823	136	55	600	656	597	579	628	624	630	13	667	612	3,7	0%	75%	96%	69%	29%	65%	\$ 2.006.000	
1370	1239	INGENIERIA CIVIL ELECTRICA	UNIVERSIDAD DE CONCEPCIÓN	35	346	332	59	38	589	657	606	591	623	651	637	23	710	614	1,8	8%	71%	87%	0%	37%	89%	\$ 2.385.500	
1704	1239	INGENIERIA CIVIL OBRAS CIVILES	UNIVERSIDAD AUSTRAL DE CHILE	60	349	335	74	65	596	648	582	573	622	663	639	37	730	584	1,4	9%	82%	94%	2%	3%	80%	\$ 2.230.000	
1464	1239	INGENIERIA CIVIL INFORMATICA	P.U. CATÓLICA DE VALPARAÍSO	80	767	696	124	97	603	641	582	589	622	616	621	22	724	601	2,6	2%	79%	89%	29%	22%	87%	\$ 2.280.000	
2141	1239	INGENIERIA CIVIL COMP M/INFORMATICA	U. TECNOLÓGICA METROPOLITANA	60	773	668	157	69	611	632	591	626	622	612	618	10	654	606	2,7	0%	71%	77%	96%	12%	87%	\$ 1.732.887	
3002	1239	ING CIVIL INDUS M/INFORMATICA	UNIVERSIDAD DE LA FRONTERA	70	388	364	90	80	598	643	581	589	620	597	612	40	721	561	1,3	8%	76%	90%	3%	18%	89%	\$ 1.745.000	
1466	1239	INGENIERIA CIVIL EN METALURGIA EXTRACTIVA	P.U. CATÓLICA DE VALPARAÍSO	25	263	247	39	32	614	624	588	588	619	616	618	23	698	599	2,4	3%	59%	94%	9%	25%	72%	\$ 2.193.000	
1368	1239	INGENIERIA CIVIL PLAN COMUN	UNIVERSIDAD DE CONCEPCIÓN	235	1424	1397	174	275	593	644	593	572	619	635	627	26	739	594	2,4	1%	75%	89%	5%	21%	73%	\$ 2.385.500	
2920	1239	INGENIERIA CIVIL INDUSTRIAL	UNIVERSIDAD DEL BIO-BIO	100	1069	1040	196	110	590	646	579	549	618	688	651	23	732	620	1,9	2%	78%	85%	1%	6%	69%	\$ 1.795.000	
3076	1239	PLAN COMUN INGENIERIA CIVIL	UNIVERSIDAD DE LA FRONTERA	60	506	492	81	75	596	638	590	587	617	599	612	43	755	566	2	8%	73%	95%	3%	5%	83%	\$ 1.745.000	
3406	1239	INGENIERIA CIVIL INDUSTRIAL	UNIVERSIDAD DE TALCA	70	554	537	127	85	595	637	576	578	616	683	635	25	704	603	1,9	1%	75%	84%	2%	11%	73%	\$ 2.066.000	
2144	1239	INGENIERIA CIVIL INDUSTRIAL M/SIST. DE GESTION	U. TECNOLÓGICA METROPOLITANA	60	677	615	141	68	597	634	570	591	615	649	625	15	673	608	2,9	0%	66%	90%	82%	10%	75%	\$ 1.732.887	
2500	1239	INGENIERIA PLAN COMUN	UNIVERSIDAD DE LA SERENA	225	1006	972	386	250	588	639	578	573	613	647	622	31	742	580	1,5	2%	82%	96%	5%	9%	72%	\$ 1.880.400	
1303	1239	INGENIERIA CIVIL MATEMATICA	UNIVERSIDAD DE CONCEPCIÓN	55	365	354	47	72	573	650	573	547	612	634	623	43	751	577	2,1	4%	71%	93%	7%	10%	54%	\$ 2.385.500	
1461	1239	INGENIERIA CIVIL ELECTRICA	P.U. CATÓLICA DE VALPARAÍSO	40	383	359	55	50	587	632	563	579	609	623	614	25	720	589	2,1	2%	70%	56%	20%	12%	88%	\$ 2.193.000	
1862	1239	INGENIERIA CIVIL INDUSTRIAL	UNIVERSIDAD CATÓLICA DEL NORTE	80	496	457	119	110	578	640	565	548	609	652	624	39	745	568	1,6	5%	79%	88%	4%	33%	68%	\$ 2.067.000	
1952	1239	INGENIERIA CIVIL INDUSTRIAL	UNIVERSIDAD DE VALPARAÍSO	100	1113	1091	112	140	584	620	559	575	602	634	613	19	682	589	2,9	0%	71%	92%	11%	16%	62%	\$ 2.006.000	
1465	1239	INGENIERIA CIVIL MECANICA	P.U. CATÓLICA DE VALPARAÍSO	65	395	371	56	85	571	630	577	555	601	605	605	18	669	584	2,4	0%	75%	93%	18%	29%	93%	\$ 2.193.000	
3075	1239	INGENIERIA CIVIL INDUSTRIAL M/MECANICA	UNIVERSIDAD DE LA FRONTERA	40	257	238	34	50	571	628	590	587	600	569	597	50	730	539	1,9	4%	74%	94%	6%	20%	88%	\$ 1.745.000	
3080	1239	INGENIERIA CIVIL INDUSTRIAL M/BIOPROCESOS	UNIVERSIDAD DE LA FRONTERA	40	244	238	30	50	571	626	586	549	599	621	606	39	776	555	2,4	2%	70%	96%	4%	8%	48%	\$ 1.745.000	
1364	1239	INGENIERIA CIVIL EN TELECOMUNICACIONES	UNIVERSIDAD DE CONCEPCIÓN	50	300	283	41	57	575	622	555	535	598	626	606	26	685	577	2,0	0%	65%	68%	4%	12%	91%	\$ 2.828.500	
2140	1239	INGENIERIA CIVIL INDUST M/AGROINDUSTRIAS	U. TECNOLÓGICA METROPOLITANA	50	314	283	31	60	581	611	558	584	596	596	595	15	662	581	2,7	0%	53%	82%	90%	5%	68%	\$ 1.732.887	
2145	1239	INGENIERIA INDUSTRIAL	U. TECNOLÓGICA METROPOLITANA	60	549	464	42	68	579	612	556	577	595	603	597	15	637	581	2,8	0%	47%	87%	91%	7%	71%	\$ 1.732.887	
1752	1239	INGENIERIA CIVIL INDUSTRIAL	UNIVERSIDAD AUSTRAL DE CHILE	50	320	285	65	65	562	619	553	550	590	623	605	44	746	549	1,8	3%	77%	92%	9%	20%	71%	\$ 2.230.000	
2921	1239	INGENIERIA CIVIL	UNIVERSIDAD DEL BIO-BIO	80	861	832	104	96	556	620	555	546	588	662	624	24	696	600	2,1	0%	75%	86%	0%	10%	74%	\$ 1.795.000	
2107	1239	INGENIERIA CIVIL EN INFORMATICA	U. TECNOLÓGICA METROPOLITANA	45	223	144	19	54	570	599	546	574	584	584	583	20	642	562	2,9	0%	63%	76%	81%	7%	89%	\$ 1.732.887	
3540	1239	INGENIERIA CIVIL INFORMATICA	UNIVERSIDAD CATÓLICA DEL MAULE	75	477	435	93	82	559	604	536	541	582	606	589	32	709	555	2,0	1%	52%	72%	1%	1%	83%	\$ 2.083.000	
1921	1239	INGENIERIA CIVIL	UNIVERSIDAD DE VALPARAÍSO	60	538	530	38	80	550	612	554	523	581	600	590	21	684	568	2,9	0%	64%	90%	16%	24%	79%	\$ 2.206.000	
1708	1239	INGENIERIA CIVIL EN INFORMATICA	UNIVERSIDAD AUSTRAL DE CHILE	62	332	297	59	67	559	600	545	550	579	594	586	45	712	532	2,0	3%	76%	94%	12%	9%	76%	\$ 2.230.000	



ANEXO N° 1. INFORMACIÓN COMPARATIVA DE CARRERAS DE UNIVERSIDADES DEL CONSEJO DE RECTORES. ADMISIÓN ORDINARIA 2007.

Código Carrera	COD COM	NOMBRE DE LA CARRERA	NOMBRE UNIVERSIDAD	Vac. Ofrec.	Postulaciones			Postul. 1ra Pref. 1.000 Mejores P.S.U.	POSTULANTES SELECCIONADOS																			
					Totales	Válidas	Tra Val.		Promedios por Prueba						Puntaje de Selección				N° Pjes Nacio-nales	Pref. Prom.	Tramo AFI N°5	Última Prom.	Rama. Educac. Cientif. Human.	Depend. Educac. Partic. Pagado	Región Metrop.	Sexo Mascul.	Arancel Anual (incluida la matrícula)	
									N°	L.y.C.	Mat.	Cien-cias	Cs Soc e Hist	PSU	NEM	Prom.	D. Est.	Máx										Min
CARRERAS COMPARABLES CON LA UC																												
2927	1239	INGENIERIA CIVIL EN INFORMATICA	UNIVERSIDAD DEL BIO-BIO	80	897	818	127	1	96	565	587	532	559	576	639	598	27	739	570	2.0	1%	69%	66%	2%	3%	86%	\$ 1.795.000	
2663	1239	INGENIERIA CIVIL INDUSTRIAL	UNIVERSIDAD DE PLAYA ANCHA	30	376	361	29		45	565	585	542	554	575	556	569	12	609	553	4.2	0%	56%	80%	44%	22%	67%	\$ 1.745.000	
3074	1239	INGENIERIA CIVIL TELEMATICA	UNIVERSIDAD DE LA FRONTERA	40	210	204	30		50	558	591	537	569	574	552	566	45	742	519	2.0	2%	62%	68%	4%	8%	90%	\$ 1.745.000	
2926	1239	INGENIERIA CIVIL MECANICA	UNIVERSIDAD DEL BIO-BIO	60	450	429	48		72	543	605	542	554	574	618	597	21	666	567	2.3	0%	69%	72%	1%	11%	96%	\$ 1.795.000	
3305	1239	INGENIERIA CIVIL-PLAN COMUN	UNIVERSIDAD DE MAGALLANES	60	129	108	33		40	550	596	531	528	573	620	588	49	689	490	1.6	0%	88%	78%	3%	15%	83%	\$ 2.364.000	
1985	1239	INGENIERIA CIVIL EN INFORMATICA	UNIVERSIDAD DE VALPARAISO	100	854	827	106		140	551	590	537	549	571	596	580	19	663	559	2.9	0%	65%	84%	27%	11%	76%	\$ 2.086.000	
2277	1239	INGENIERIA CIVIL INDUSTRIAL	UNIVERSIDAD DE TARAPACA	60	281	262	76		80	541	595	514	522	568	641	596	51	738	514	1.5	1%	83%	89%	4%	6%	61%	\$ 1.796.000	
3078	1239	INGENIERIA CIVIL MATEMATICA	UNIVERSIDAD DE LA FRONTERA	25	221	213	17		35	529	607	524	527	568	566	566	54	717	521	2.5	6%	69%	83%	9%	3%	66%	\$ 1.745.000	
3077	1239	INGENIERIA CIVIL ELECTRICA	UNIVERSIDAD DE LA FRONTERA	30	209	187	29		40	541	590	547	502	565	573	568	34	681	530	1.8	0%	70%	53%	8%	3%	93%	\$ 1.745.000	
2957	1239	INGENIERIA CIVIL EN INFORMATICA	UNIVERSIDAD DEL BIO-BIO	60	444	398	109		66	548	582	537	546	565	644	595	23	671	566	1.6	0%	62%	56%	3%	0%	80%	\$ 1.795.000	
3407	1239	INGENIERIA CIVIL EN COMPUTACION	UNIVERSIDAD DE TALCA	70	409	374	68		90	546	583	534	546	565	594	572	31	687	539	2.4	0%	64%	71%	3%	7%	82%	\$ 2.206.000	
3079	1239	INGENIERIA CIVIL AMBIENTAL	UNIVERSIDAD DE LA FRONTERA	30	202	186	15		40	546	583	555	543	565	564	566	36	695	523	2.8	0%	65%	93%	0%	5%	48%	\$ 1.745.000	
2701	1239	INGENIERIA CIVIL EN MINAS (semestral)	UNIVERSIDAD DE ATACAMA	50	329	287	58		60	546	583	531	545	564	598	577	43	740	529	1.9	2%	60%	70%	13%	10%	78%	\$ 844.500	
1868	1239	ING CIVIL EN COMPUTACION E INFORMATICA	UNIVERSIDAD CATÓLICA DEL NORTE	70	311	267	59		81	539	587	517	503	563	582	569	49	724	500	1.7	2%	72%	79%	10%	15%	91%	\$ 2.067.000	
3630	1239	INGENIERIA CIVIL INDUSTRIAL	U.C. DE LA SANTISIMA CONCEPCION	100	904	857	91		161	538	587	519	535	562	599	574	23	663	543	3.0	0%	66%	79%	4%	10%	61%	\$ 1.898.000	
2928	1239	INGENIERIA CIVIL EN AUTOMATIZACION	UNIVERSIDAD DEL BIO-BIO	65	367	345	60		72	539	585	533	565	562	606	584	24	651	553	2.1	0%	65%	42%	0%	0%	93%	\$ 1.795.000	
1869	1239	INGENIERIA CIVIL METALURGICA	UNIVERSIDAD CATÓLICA DEL NORTE	20	248	225	33		40	540	585	514	565	562	608	575	31	647	529	1.8	0%	83%	73%	15%	5%	65%	\$ 2.067.000	
1870	1239	INGENIERIA CIVIL QUIMICA	UNIVERSIDAD CATÓLICA DEL NORTE	35	259	252	34		61	533	585	544	529	559	610	578	44	696	521	2.2	0%	74%	82%	7%	11%	48%	\$ 2.067.000	
1867	1239	INGENIERIA CIVIL	UNIVERSIDAD CATÓLICA DEL NORTE	40	328	302	30		58	525	577	497	506	551	584	561	42	695	503	2.0	0%	69%	81%	9%	21%	69%	\$ 2.067.000	
2662	1239	INGENIERIA CIVIL AMBIENTAL	UNIVERSIDAD DE PLAYA ANCHA	30	271	255	13		45	546	555	538	526	550	541	548	16	595	529	3.7	0%	64%	91%	31%	9%	49%	\$ 1.745.000	
2273	1239	INGENIERIA CIVIL ELECTRICA	UNIVERSIDAD DE TARAPACA	40	100	84	13		18	527	565	503	512	546	618	573	70	716	471	1.5	0%	56%	44%	11%	0%	100%	\$ 1.796.000	
1855	1239	INGENIERIA CIVIL PLAN COMUN	UNIVERSIDAD CATÓLICA DEL NORTE	90	491	437	48		108	516	575	499	524	545	566	553	37	651	500	2.0	0%	74%	75%	4%	19%	70%	\$ 2.067.000	
2312	1239	INGENIERIA CIVIL INDUSTRIAL	UNIVERSIDAD ARTURO PRAT	80	219	182	56		73	513	577	501	510	545	600	569	57	736	479	1.5	1%	71%	78%	7%	0%	73%	\$ 1.698.000	
3629	1239	INGENIERIA CIVIL	U.C. DE LA SANTISIMA CONCEPCION	100	707	647	43		160	517	568	498	513	542	552	546	30	696	511	3.4	0%	50%	82%	4%	10%	74%	\$ 1.898.000	
2705	1239	INGENIERIA CIVIL INDUSTRIAL (semestral)	UNIVERSIDAD DE ATACAMA	50	197	173	32		59	522	560	487	527	541	541	538	43	639	463	2.1	0%	68%	47%	3%	2%	51%	\$ 844.500	
2275	1239	INGENIERIA CIVIL COMPUTACION E INFORMATICA	UNIVERSIDAD DE TARAPACA	60	244	209	60		71	527	555	499	521	541	586	558	54	712	461	1.3	0%	80%	80%	4%	1%	79%	\$ 1.796.000	
1865	1239	INGENIERIA CIVIL AMBIENTAL	UNIVERSIDAD CATÓLICA DEL NORTE	55	259	242	44		79	527	552	507	513	540	587	553	38	645	501	2.0	0%	67%	78%	9%	19%	51%	\$ 2.067.000	
3718	1239	INGENIERIA CIVIL EN INFORMATICA	UNIVERSIDAD CATÓLICA DE TEMUCO	100	408	364	54		110	521	555	497	509	538	525	534	40	712	477	1	2.4	1%	71%	75%	6%	2%	84%	\$ 1.993.700
3361	1239	INGENIERIA PLAN COMUN	UNIVERSIDAD DE MAGALLANES	50	102	78	20		23	514	560	477	522	537	558	542	45	659	461	1.4	0%	61%	61%	0%	9%	87%	\$ 1.989.000	
1779	1239	INGENIERIA CIVIL EN MECANICA	UNIVERSIDAD AUSTRAL DE CHILE	46	219	196	31		56	510	564	508	524	537	540	542	43	698	498	2.3	0%	64%	64%	5%	5%	98%	\$ 2.230.000	
3631	1239	INGENIERIA CIVIL INFORMATICA	U.C. DE LA SANTISIMA CONCEPCION	100	645	577	63		161	518	553	501	515	536	534	535	19	592	509	3.4	0%	60%	73%	6%	8%	76%	\$ 1.898.000	
2704	1239	INGENIERIA CIVIL EN COMP. E INFORMATICA (semestra	UNIVERSIDAD DE ATACAMA	45	182	147	29		47	516	552	480	529	534	533	530	38	628	457	1.9	0%	79%	49%	2%	4%	77%	\$ 844.500	
3719	1239	INGENIERIA CIVIL INDUSTRIAL	UNIVERSIDAD CATÓLICA DE TEMUCO	60	415	383	43		109	510	555	498	500	533	540	537	42	692	478	2.6	0%	67%	80%	6%	9%	68%	\$ 1.993.700	
2279	1239	INGENIERIA CIVIL EN MINAS	UNIVERSIDAD DE TARAPACA	30	367	305	47		50	511	551	499	534	531	615	565	38	664	508	1.9	0%	70%	84%	10%	0%	72%	\$ 1.796.000	
2348	1239	ING CIVIL EN COMPUTACION E INF	UNIVERSIDAD ARTURO PRAT	80	202	158	51		68	503	558	489	510	530	568	547	49	676	483	1.8	0%	78%	72%	12%	0%	85%	\$ 1.735.000	
2703	1239	INGENIERIA CIVIL EN METALURGIA (semestral)	UNIVERSIDAD DE ATACAMA	45	166	139	16		38	515	546	505	523	530	508	520	48	651	460	2.1	0%	55%	42%	5%	0%	58%	\$ 844.500	
2276	1239	INGENIERIA CIVIL MECANICA	UNIVERSIDAD DE TARAPACA	40	118	101	14		17	510	548	499	526	529	594	555	53	656	466	1.4	0%	71%	76%	0%	6%	100%	\$ 1.796.000	



ANEXO N° 1. INFORMACIÓN COMPARATIVA DE CARRERAS DE UNIVERSIDADES DEL CONSEJO DE RECTORES. ADMISIÓN ORDINARIA 2007.

Código Carrera	CÓD COM	NOMBRE DE LA CARRERA	NOMBRE UNIVERSIDAD	Vac. Ofrec.	Postulaciones			Postul. 1ra Pref. 1.000 Mejores P.S.U.	POSTULANTES SELECCIONADOS																		
					Totales	Válidas	Tra Val.		Promedios por Prueba						Puntaje de Selección				N° Pjes. Nacio- nales	Pref. Prom.	Tramo AFI N°5	Última Prom.	Rama. Educac. Cientif. Human.	Depend. Educac. Partic. Pagado	Región Metropol.	Sexo Mascul.	Arancel Anual (incluida la matrícula)
									N°	L.y C.	Mat.	Cien- cias	Cs Soc e Hist	PSU	NEM	Prom.	D. Est.	Máx									
CARRERAS COMPARABLES CON LA UC																											
2324	1239	INGENIERIA CIVIL METALURGICA	UNIVERSIDAD ARTURO PRAT	50	118	92	18	22	513	544	501	466	529	567	544	43	614	479	1,3	0%	73%	73%	5%	0%	82%	\$ 1.727.000	
3218	1239	INGENIERIA CIVIL INDUSTRIAL	UNIVERSIDAD DE LOS LAGOS	40	269	250	44	60	511	544	498	543	528	561	543	35	637	503	2,3	0%	60%	48%	12%	3%	73%	\$ 1.526.000	
2357	1239	INGENIERIA CIVIL INDUSTRIAL	UNIVERSIDAD ARTURO PRAT	50	53	39	4	12	513	542	510	516	527	557	540	53	658	481	3,2	0%	75%	75%	33%	0%	67%	\$ 1.737.000	
2761	1239	INGENIERIA CIVIL EN ELECTRICIDAD (semestral)	UNIVERSIDAD DE ATACAMA	10	60	49	3	4	492	558	488	490	525	457	497	26	536	464	1,3	0%	75%	25%	0%	0%	100%	\$ 844.500	
2760	1239	INGENIERIA CIVIL EN MECANICA (semestral)	UNIVERSIDAD DE ATACAMA	10	67	55	9	12	504	532	490	557	518	520	517	22	564	493	2,3	0%	83%	42%	0%	0%	100%	\$ 844.500	
3713	1239	INGENIERIA CIVIL AMBIENTAL	UNIVERSIDAD CATÓLICA DE TEMUCO	45	234	203	8	28	508	527	496	447	517	511	516	42	643	478	2,7	0%	57%	93%	11%	0%	50%	\$ 1.993.700	
2438	1239	INGENIERIA PLAN COMUN	UNIVERSIDAD DE ANTOFAGASTA	400	790	714	246	347	494	540	481	506	517	546	529	55	703	415	1,6	0%	65%	56%	3%	6%	79%	\$ 2.050.000	
2358	1239	INGENIERIA CIVIL AMBIENTAL	UNIVERSIDAD ARTURO PRAT	50	92	74	12	17	500	531	489	534	516	538	525	35	614	477	1,5	0%	53%	71%	0%	0%	65%	\$ 1.698.000	
2351	1239	INGENIERIA CIVIL EN COMPUTACION E INF.	UNIVERSIDAD ARTURO PRAT	50	85	58	6	20	494	518	466	486	506	547	521	33	617	481	3,0	0%	70%	70%	25%	0%	80%	\$ 1.775.000	
2278	1239	INGENIERIA CIVIL EN METALURGIA	UNIVERSIDAD DE TARAPACA	30	82	69	6	9	477	533	464	482	505	529	514	50	629	470	1,4	0%	67%	67%	0%	0%	78%	\$ 1.796.000	



ANEXO N° 1. INFORMACIÓN COMPARATIVA DE CARRERAS DE UNIVERSIDADES DEL CONSEJO DE RECTORES. ADMISIÓN ORDINARIA 2007.

Código Carrera	CÓD COM	NOMBRE DE LA CARRERA	NOMBRE UNIVERSIDAD	Vac. Ofrec.	Postulaciones			Postul. 1ra Pref. 1.000 Mejores P.S.U.	POSTULANTES SELECCIONADOS																			
					Totales	Válidas	Tra Val.		Promedios por Prueba							Puntaje de Selección				N° Pjes. Nacio- nales	Pref. Prom.	Tramo AFI N°5	Última Prom.	Rama. Educac. Cientif. Human.	Depend. Educac. Partic. Pagado	Región Metropol.	Sexo Mascul.	Arancel Anual (incluida la matrícula)
									N°	L.y C.	Mat.	Cien- cias	Cs Soc e Hist	PSU	NEM	Prom.	D. Est.	Máx	Min									
CARRERAS COMPARABLES CON LA UC																												
FACULTAD DE LETRAS																												
1208	1208	LETRAS M/LINGÜÍSTICA Y LITERATURA HISPÁNICAS	P. UNIVERSIDAD CATÓLICA DE CHILE	60	503	463	125	2	76	726	637	590	693	682	644	680	31	778	648	1,6	25%	66%	95%	72%	61%	37%	\$ 2.113.000	
1172	1208	LIC EN LENGUA Y LIT. HISPANICAS	UNIVERSIDAD DE CHILE	55	479	412	129	1	65	718	629	600	699	673	669	684	27	783	655	1,3	23%	58%	97%	69%	26%	40%	\$ 1.538.700	
2264	1208	LENGUAJE Y COMUNICACION ING COMUN	UNIVERSIDAD DE TARAPACA	45	274	243	39		55	533	471	444	520	502	553	530	48	699	477	1,6	0%	67%	76%	4%	0%	31%	\$ 1.598.000	
1209	1209	LETRAS M/LINGÜÍSTICA Y LITERATURA INGLESAS	P. UNIVERSIDAD CATÓLICA DE CHILE	30	602	537	144		40	701	628	615	672	665	673	671	19	713	651	1,7	8%	63%	95%	83%	50%	10%	\$ 2.113.000	
1165	1209	LIC EN LENGUA Y LITERATURA INGLESAS	UNIVERSIDAD DE CHILE	45	500	358	67		55	687	602	581	676	645	658	661	20	730	642	2,0	4%	69%	93%	75%	24%	35%	\$ 1.538.700	
2263	1209	LICENCIATURA EN INGLES	UNIVERSIDAD DE TARAPACA	60	329	298	85		70	529	515	478	508	522	622	561	36	689	509	1,7	0%	56%	73%	4%	3%	33%	\$ 1.598.000	
2729	1209	LICENCIATURA EN IDIOMA INGLES	UNIVERSIDAD DE ATACAMA	20	147	108	15		24	534	508	527	521	521	567	540	30	610	501	2,3	0%	46%	63%	8%	4%	33%	\$ 1.420.000	



ANEXO N° 1. INFORMACIÓN COMPARATIVA DE CARRERAS DE UNIVERSIDADES DEL CONSEJO DE RECTORES. ADMISIÓN ORDINARIA 2007.

Código Carrera	CÓD COM	NOMBRE DE LA CARRERA	NOMBRE UNIVERSIDAD	Vac. Ofrec.	Postulaciones			Postul. 1ra Pref. 1.000 Mejores P.S.U.	POSTULANTES SELECCIONADOS																			
					Totales	Válidas	Tra Val.		Promedios por Prueba					Puntaje de Selección				N° Pjjes. Nacio- nales	Pref. Prom.	Tramo AFI N°5	Última Prom.	Rama. Educac. Cientif. Human.	Depend. Educac. Partic. Pagado	Región Metropol.	Sexo Mascul.	Arancel Anual (incluida la matrícula)		
									N°	L.y C.	Mat.	Cien- cias	Cs Soc e Hist	PSU	NEM	Prom.	D. Est.										Máx	Min
CARRERAS COMPARABLES CON LA UC																												
FACULTAD DE MATEMÁTICA																												
1251	1251	MATEMÁTICA / ESTADÍSTICA	P. UNIVERSIDAD CATÓLICA DE CHILE	60	401	370	97	2	71	639	714	634	618	676	653	678	29	805	641	1	1,7	24%	61%	94%	86%	34%	68%	\$ 2.113.000
1134	1251	LIC EN CIENCIAS M/ MATEMATICA	UNIVERSIDAD DE CHILE	30	282	236	31		35	636	700	618	580	668	660	667	23	714	637		2,0	14%	40%	91%	66%	20%	66%	\$ 1.901.400
1647	1251	INGENIERIA MATEMATICA	UNIVERSIDAD DE SANTIAGO	40	380	345	35		48	608	691	609	578	649	628	646	18	699	624		2,3	4%	69%	94%	85%	8%	79%	\$ 1.971.400
1648	1251	INGENIERIA ESTADISTICA	UNIVERSIDAD DE SANTIAGO	30	259	236	23		40	597	660	580	570	629	601	620	12	657	607		3,3	0%	68%	98%	85%	13%	53%	\$ 1.971.400
1645	1251	LIC EN EDUC MATEMATICA Y COMPUTACION	UNIVERSIDAD DE SANTIAGO	55	522	467	77		65	583	641	563	581	612	649	627	20	718	609		2,2	3%	58%	89%	85%	0%	37%	\$ 1.387.000
1302	1251	LICENCIATURA EN MATEMATICA	UNIVERSIDAD DE CONCEPCIÓN	30	269	261	27	3	39	563	627	553	498	595	630	607	63	820	562	4	1,8	8%	46%	87%	0%	10%	54%	\$ 1.427.500
1977	1251	MATEMATICA	UNIVERSIDAD DE VALPARAÍSO	65	433	426	55	1	95	509	588	501	502	548	591	566	31	770	538	1	2,7	1%	62%	81%	23%	7%	43%	\$ 1.316.000
1852	1251	MATEMATICA - PLAN COMUN	UNIVERSIDAD CATÓLICA DEL NORTE	20	101	92	11		19	500	588	471	483	544	600	571	47	677	507		2,3	0%	68%	89%	11%	0%	37%	\$ 1.687.000
1417	1251	ESTADISTICO	P.U. CATÓLICA DE VALPARAÍSO	25	182	156	21		46	535	553	487	527	544	550	543	19	622	519		2,7	0%	50%	72%	11%	11%	48%	\$ 1.418.000
1365	1251	INGENIERIA ESTADISTICA	UNIVERSIDAD DE CONCEPCIÓN	60	271	249	33		95	509	577	499	503	543	553	549	37	705	510		3,0	1%	52%	82%	1%	2%	42%	\$ 2.343.500
2918	1251	INGENIERIA ESTADISTICA	UNIVERSIDAD DEL BIO-BIO	30	275	235	21		33	526	558	482	524	542	582	558	26	634	530		2,9	0%	70%	76%	0%	0%	52%	\$ 1.735.000
1972	1251	INGENIERIA EN ESTADISTICA	UNIVERSIDAD DE VALPARAÍSO	55	319	292	28		105	505	548	476	518	527	519	525	22	615	496		3,8	0%	57%	70%	14%	5%	55%	\$ 1.616.000
2668	1251	INGENIERIA EN ESTADISTICA	UNIVERSIDAD DE PLAYA ANCHA	20	124	102	4		30	492	540	486	506	516	491	510	21	574	490		4,0	0%	43%	67%	33%	3%	63%	\$ 1.445.000
2224	1251	INGENIERO MATEMATICO	UNIVERSIDAD DE TARAPACA	20	57	56	7		13	466	555	443	465	511	604	543	57	674	464		3,2	0%	62%	92%	0%	8%	69%	\$ 1.598.000



ANEXO N° 1. INFORMACIÓN COMPARATIVA DE CARRERAS DE UNIVERSIDADES DEL CONSEJO DE RECTORES. ADMISIÓN ORDINARIA 2007.

Código Carrera	COD COM	NOMBRE DE LA CARRERA	NOMBRE UNIVERSIDAD	Vac. Ofrec.	Postulaciones			Postul. 1ra Pref. 1.000 Mejores P.S.U.	POSTULANTES SELECCIONADOS																				
					Totales	Válidas	Tra Val.		Promedios por Prueba						Puntaje de Selección				N° Pjes. Nacio- nales	Pref. Prom.	Tramo AFI N°5	Última Prom.	Rama. Educac. Cientif. Human.	Depend. Educac. Partic. Pagado	Región Metrop.	Sexo Mascul.	Arancel Anual (incluida la matrícula)		
									N°	L.y C.	Mat.	Cien- cias	Cs Soc e Hist	PSU	NEM	Prom.	D. Est.	Máx										Min	
CARRERAS COMPARABLES CON LA UC																													
FACULTAD DE MEDICINA																													
1257	1257	ENFERMERIA	P. UNIVERSIDAD CATÓLICA DE CHILE	93	1523	1386	536	118	695	682	679	601	688	709	690	17	750	671	1,6	34%	58%	97%	75%	38%	14%	\$ 2.393.000			
1180	1257	ENFERMERIA, LICENCIATURA	UNIVERSIDAD DE CHILE	90	1346	1008	215	1	95	686	668	687	634	677	690	682	15	734	668	2,0	16%	49%	98%	84%	15%	18%	\$ 2.178.700		
1185	1257	OBSTETRICIA Y PUERICULTURA, LIC.	UNIVERSIDAD DE CHILE	77	847	654	145		84	676	667	681	627	672	703	681	17	737	664	2,3	12%	62%	99%	83%	19%	19%	\$ 2.178.700		
1693	1257	OBSTETRICIA Y PUERICULTURA	UNIVERSIDAD DE SANTIAGO	50	915	706	56		65	645	655	662	593	650	668	659	12	738	649	3,4	2%	45%	98%	85%	14%	22%	\$ 1.801.000		
1387	1257	ENFERMERIA	UNIVERSIDAD DE CONCEPCIÓN	105	1746	1620	466		124	652	644	628	586	648	706	658	16	713	640	2,5	3%	67%	94%	5%	16%	20%	\$ 1.854.500		
3020	1257	ENFERMERIA	UNIVERSIDAD DE LA FRONTERA	61	1095	995	230		61	644	648	649	611	646	679	653	17	719	635	2,5	3%	57%	100%	5%	10%	21%	\$ 1.781.000		
1692	1257	ENFERMERIA	UNIVERSIDAD DE SANTIAGO	60	1351	1003	88		80	636	653	665	635	645	676	661	5	677	653	3,5	0%	43%	99%	83%	6%	24%	\$ 1.801.000		
1947	1257	OBSTETRICIA Y PUERICULTURA	UNIVERSIDAD DE VALPARAÍSO	38	979	913	168		50	656	631	630	586	644	728	666	21	723	642	2,5	4%	72%	94%	12%	24%	10%	\$ 1.756.000		
3502	1257	ENFERMERIA	UNIVERSIDAD CATÓLICA DEL MAULE	65	1013	944	243		68	635	650	625	631	642	705	659	16	702	638	2,6	1%	60%	90%	6%	12%	10%	\$ 2.028.000		
1941	1257	ENFERMERIA	UNIVERSIDAD DE VALPARAÍSO	72	1619	1510	332		87	641	637	634	620	639	705	659	17	713	641	2,4	5%	47%	98%	15%	18%	13%	\$ 1.756.000		
1705	1257	ENFERMERIA	UNIVERSIDAD AUSTRAL DE CHILE	50	841	772	194		60	642	633	624	595	637	678	643	17	710	623	2,7	2%	63%	98%	5%	5%	17%	\$ 2.230.000		
1889	1257	ENFERMERIA	UNIVERSIDAD CATÓLICA DEL NORTE	20	315	186	25		26	643	614	602	579	628	709	649	16	679	630	2,0	0%	77%	100%	0%	8%	15%	\$ 2.157.000		
1388	1257	OBSTETRICIA Y PUERICULTURA	UNIVERSIDAD DE CONCEPCIÓN	81	1026	974	165		100	619	621	607	582	620	688	634	13	679	619	2,7	0%	64%	92%	4%	14%	18%	\$ 1.823.500		
3032	1257	OBSTETRICIA Y PUERICULTURA	UNIVERSIDAD DE LA FRONTERA	33	608	558	46		33	618	614	604	565	616	664	623	9	659	614	3,2	0%	70%	97%	9%	3%	27%	\$ 1.781.000		
2952	1257	ENFERMERIA	UNIVERSIDAD DEL BIO-BIO	60	1188	1072	267		60	608	615	609	582	612	702	638	16	677	620	2,1	0%	67%	93%	5%	3%	23%	\$ 1.795.000		
3621	1257	ENFERMERIA	U.C. DE LA SANTÍSIMA CONCEPCIÓN	70	1471	1372	161		90	600	616	598	542	608	695	633	7	662	622	3,3	0%	59%	92%	4%	8%	26%	\$ 2.198.000		
1715	1257	OBSTETRICIA Y PUERICULTURA	UNIVERSIDAD AUSTRAL DE CHILE	40	533	497	61		48	607	600	600	589	604	674	620	17	680	603	3,5	0%	65%	96%	19%	6%	19%	\$ 2.230.000		
1942	1257	ENFERMERIA	UNIVERSIDAD DE VALPARAÍSO	40	734	678	93		58	604	603	609	588	603	695	633	14	714	622	3,5	2%	47%	84%	26%	12%	22%	\$ 1.756.000		
2533	1257	ENFERMERIA	UNIVERSIDAD DE LA SERENA	45	809	725	216		50	606	595	589	545	600	675	620	14	662	606	3,4	0%	62%	96%	18%	10%	20%	\$ 1.710.400		
1936	1257	OBSTETRICIA Y PUERICULTURA	UNIVERSIDAD DE VALPARAÍSO	45	576	526	91		55	598	580	580	583	589	685	620	14	683	606	3,1	0%	60%	95%	24%	5%	5%	\$ 1.756.000		
2403	1257	ENFERMERIA	UNIVERSIDAD DE ANTOFAGASTA	60	630	582	133		90	593	581	560	540	587	663	614	26	704	581	3,0	0%	60%	90%	10%	8%	12%	\$ 1.910.000		
2413	1257	OBSTETRICIA Y PUERICULTURA	UNIVERSIDAD DE ANTOFAGASTA	45	414	389	75		70	568	578	553	525	573	674	611	28	678	575	2,4	0%	77%	91%	6%	20%	13%	\$ 1.890.000		
2226	1257	ENFERMERIA	UNIVERSIDAD DE TARAPACA	60	510	365	58		65	548	564	538	529	556	659	595	32	687	556	2,5	0%	71%	91%	15%	3%	15%	\$ 1.598.000		
3360	1257	ENFERMERIA	UNIVERSIDAD DE MAGALLANES	50	257	209	56		70	558	550	539	537	554	646	579	35	682	532	2,2	0%	70%	81%	9%	6%	16%	\$ 2.056.000		
2360	1257	ENFERMERIA	UNIVERSIDAD ARTURO PRAT	50	357	307	70		65	550	555	548	516	552	637	586	20	629	559	3,6	0%	74%	82%	6%	0%	23%	\$ 1.693.000		
2229	1257	OBSTETRICIA, PUERICULTURA MENCION GESTION Y S	UNIVERSIDAD DE TARAPACA	35	320	245	45		40	539	551	523	486	545	659	588	32	722	560	2,2	0%	68%	90%	8%	0%	3%	\$ 1.598.000		
2326	1257	ENFERMERIA	UNIVERSIDAD ARTURO PRAT	50	428	350	77		65	535	550	535	517	542	655	586	28	669	553	2,6	0%	72%	89%	9%	0%	18%	\$ 1.528.000		
1258	1258	MEDICINA	P. UNIVERSIDAD CATÓLICA DE CHILE	90	1088	1020	627		142	91	770	814	795	705	792	771	790	13	826	773	30	1,0	100%	78%	100%	59%	71%	74%	\$ 3.903.000
1183	1258	MEDICINA, LICENCIATURA	UNIVERSIDAD DE CHILE	170	1535	1419	747		113	170	766	773	780	688	770	757	770	12	821	757	18	1,3	100%	68%	98%	69%	54%	56%	\$ 3.190.700
1386	1258	MEDICINA	UNIVERSIDAD DE CONCEPCIÓN	108	1269	1248	515		61	119	738	785	731	645	761	758	762	17	812	742	8	1,5	100%	61%	99%	8%	45%	60%	\$ 3.625.500
1940	1258	MEDICINA	UNIVERSIDAD DE VALPARAÍSO	54	1017	1006	348		19	64	757	741	765	674	749	763	758	12	797	746	2	1,6	100%	67%	98%	13%	63%	61%	\$ 3.016.000
3026	1258	MEDICINA	UNIVERSIDAD DE LA FRONTERA	56	811	798	262		10	56	753	734	747	691	743	733	742	14	785	727	2	1,6	100%	54%	100%	5%	32%	55%	\$ 2.776.000
1713	1258	MEDICINA	UNIVERSIDAD AUSTRAL DE CHILE	45	899	885	218		9	45	732	741	754	684	737	755	747	14	791	732	1	1,9	91%	49%	100%	11%	47%	69%	\$ 2.970.000
1691	1258	MEDICINA	UNIVERSIDAD DE SANTIAGO	60	1339	1244	271		2	68	717	748	776	662	732	739	754	7	776	746	2,2	93%	43%	100%	74%	54%	65%	\$ 2.566.850	
3505	1258	MEDICINA	UNIVERSIDAD CATÓLICA DEL MAULE	60	838	828	240		7	63	720	733	721	670	726	751	733	14	774	720	1	2,2	86%	54%	98%	5%	27%	63%	\$ 3.194.000
3620	1258	MEDICINA	U.C. DE LA SANTÍSIMA CONCEPCIÓN	50	783	740	114		52	722	724	721	661	723	764	735	6	752	726	2,5	96%	67%	100%	2%	48%	48%	\$ 3.298.000		



ANEXO N° 1. INFORMACIÓN COMPARATIVA DE CARRERAS DE UNIVERSIDADES DEL CONSEJO DE RECTORES. ADMISIÓN ORDINARIA 2007.

Código Carrera	CÓD COM	NOMBRE DE LA CARRERA	NOMBRE UNIVERSIDAD	Vac. Ofrec.	Postulaciones			Postul. 1ra Pref. 1.000 Mejores P.S.U.	P O S T U L A N T E S S E L E C C I O N A D O S																			
					Totales	Válidas	Tra Val.		Promedios por Prueba						Puntaje de Selección				N° Píjes Nacio- nales	Pref. Prom.	Tramo AFI N°5	Última Prom.	Rama. Educac. Cientif. Human.	Depend. Educac. Partic. Pagado	Región Metrop.	Sexo Mascul.	Arancel Anual (incluida la matrícula)	
									N°	L.y C.	Mat.	Cien- cias	Cs Soc e Hist	PSU	NEM	Prom.	D. Est.	Máx										Min
CARRERAS COMPARABLES CON LA UC																												
1939	1258	MEDICINA	UNIVERSIDAD DE VALPARAÍSO	40	684	667	125		50	728	717	746	652	723	730	733	7	750	723		3,0	90%	32%	96%	46%	40%	68%	\$ 3.016.000
1887	1258	MEDICINA	UNIVERSIDAD CATÓLICA DEL NORTE	50	344	230	32		65	726	708	696	650	717	746	724	13	764	710		3,2	77%	62%	95%	9%	28%	45%	\$ 3.057.000
1731	1258	MEDICINA	UNIVERSIDAD AUSTRAL DE CHILE	15	354	349	40		15	695	714	735	636	705	756	727	2	732	723		3,3	87%	73%	100%	0%	33%	53%	\$ 2.970.000
2447	1258	MEDICINA	UNIVERSIDAD DE ANTOFAGASTA	60	757	748	298	2	72	704	690	693	633	697	758	721	17	809	707		2,5	42%	64%	100%	8%	35%	43%	\$ 3.130.000



ANEXO N° 1. INFORMACIÓN COMPARATIVA DE CARRERAS DE UNIVERSIDADES DEL CONSEJO DE RECTORES. ADMISIÓN ORDINARIA 2007.

Código Carrera	COD COM	NOMBRE DE LA CARRERA	NOMBRE UNIVERSIDAD	Vac. Ofrec.	Postulaciones			Postul. 1ra Pref. 1.000 Mejores P.S.U.	POSTULANTES SELECCIONADOS																			
					Totales	Válidas	Tra Val.		Promedios por Prueba						Puntaje de Selección				N° Pjes. Nacio- nales	Pref. Prom.	Tramo AFI N°5	Última Prom.	Rama. Educac. Cientif. Human.	Depend. Educac. Partic. Pagado	Región Metropol.	Sexo Mascul.	Arancel Anual (incluida la matrícula)	
									N°	L.y C.	Mat.	Cien- cias	Cs Soc e Hist	PSU	NEM	Prom.	D. Est.	Máx										Min
CARRERAS COMPARABLES CON LA UC																												
FACULTAD DE QUIMICA																												
1254	1254	QUIMICA	P. UNIVERSIDAD CATÓLICA DE CHILE	35	393	362	53		41	647	687	669	615	667	666	673	22	755	655		2.3	15%	59%	98%	73%	41%	49%	\$ 2.393.000
1135	1254	QUIMICA, LICENCIATURA	UNIVERSIDAD DE CHILE	38	332	290	42	1	42	655	653	662	639	654	690	665	21	752	651	1	2.3	7%	67%	93%	81%	14%	48%	\$ 2.226.900
1138	1254	QUIMICA AMBIENTAL/LIC. EN CS. AMBIENTALES M/QUIM	UNIVERSIDAD DE CHILE	30	234	203	24		40	649	645	645	619	647	643	645	13	701	632		2.6	5%	48%	93%	83%	23%	35%	\$ 2.053.300
1136	1254	LIC EN CIENCIAS M/ QUIMICA	UNIVERSIDAD DE CHILE	30	189	169	22		35	628	645	651	607	636	651	644	10	686	632		2.8	3%	46%	91%	89%	14%	46%	\$ 1.901.400
1644	1254	QUIMICA, LICENCIATURA	UNIVERSIDAD DE SANTIAGO	30	557	522	43		39	619	627	635	615	623	690	646	11	700	637		3.9	0%	64%	92%	85%	15%	38%	\$ 1.799.950
1304	1254	QUIMICO ANALISTA	UNIVERSIDAD DE CONCEPCIÓN	35	463	445	42		41	588	616	599	547	602	644	616	13	661	603		3.2	0%	63%	93%	0%	5%	32%	\$ 1.423.500
1301	1254	LICENCIATURA EN QUIMICA-QUIMICO	UNIVERSIDAD DE CONCEPCIÓN	35	279	275	26		45	594	606	608	576	600	612	606	19	670	588		3.2	0%	40%	91%	18%	2%	40%	\$ 1.473.500
2180	1254	INGENIERIA EN QUIMICA	U. TECNOLÓGICA METROPOLITANA	70	470	401	88		80	593	605	592	603	599	631	609	17	695	588		3.0	0%	64%	89%	91%	5%	49%	\$ 1.623.229
2183	1254	QUIMICA INDUSTRIAL	U. TECNOLÓGICA METROPOLITANA	40	371	315	49		45	595	598	594	570	596	629	607	18	678	588		3.0	0%	56%	87%	93%	2%	38%	\$ 1.732.887
1413	1254	QUIMICO INDUSTRIAL	P.U. CATÓLICA DE VALPARAISO	25	315	291	33		39	596	595	591	579	596	632	606	17	662	588		2.7	0%	77%	97%	15%	5%	59%	\$ 1.731.000
3658	1254	QUIMICA AMBIENTAL	U.C. DE LA SANTÍSIMA CONCEPCIÓN	35	385	359	23		51	547	572	549	519	560	622	585	25	657	552		3.9	0%	55%	90%	4%	10%	29%	\$ 1.698.000
2530	1254	QUIMICO LABORATORISTA	UNIVERSIDAD DE LA SERENA	50	426	389	44		65	549	568	554	535	559	645	584	31	723	550		2.6	0%	77%	95%	8%	0%	31%	\$ 1.710.400
1853	1254	QUIMICA - PLAN COMUN	UNIVERSIDAD CATÓLICA DEL NORTE	20	142	123	18		40	500	532	514	478	516	579	538	32	638	503		2.4	0%	70%	95%	10%	5%	38%	\$ 1.797.000
2233	1254	QUIMICA, INGRESO COMUN	UNIVERSIDAD DE TARAPACA	60	198	179	54		80	493	522	491	500	507	596	542	53	724	469		1.9	1%	64%	84%	4%	0%	45%	\$ 1.794.000
2444	1254	CICLO BASICO QUIMICA	UNIVERSIDAD DE ANTOFAGASTA	30	78	70	8		17	477	510	449	404	493	520	501	52	641	430		2.5	0%	47%	76%	0%	0%	47%	\$ 1.740.000
1255	1255	QUÍMICA Y FARMACIA	P. UNIVERSIDAD CATÓLICA DE CHILE	65	1015	936	264	2	73	671	703	697	586	687	688	694	17	762	676		1.6	36%	67%	97%	79%	25%	51%	\$ 2.393.000
1137	1255	QUIMICA Y FARMACIA, LICENCIATURA	UNIVERSIDAD DE CHILE	120	1022	895	262		128	672	677	693	627	675	691	684	17	743	667		1.8	18%	55%	96%	79%	21%	48%	\$ 2.226.900
1990	1255	QUIMICA Y FARMACIA	UNIVERSIDAD DE VALPARAISO	55	828	801	120		80	647	639	638	612	643	709	662	26	727	632		2.5	6%	69%	100%	19%	25%	30%	\$ 2.386.000
1349	1255	QUIMICA Y FARMACIA	UNIVERSIDAD DE CONCEPCIÓN	85	1093	1059	177		100	627	641	630	575	634	695	649	22	745	628		2.2	4%	73%	99%	3%	10%	39%	\$ 2.189.500
1734	1255	QUIMICA Y FARMACIA	UNIVERSIDAD AUSTRAL DE CHILE	55	604	575	100		65	621	637	618	572	629	699	653	24	738	622		2.5	2%	71%	98%	2%	9%	37%	\$ 2.230.000
1863	1255	QUIMICA Y FARMACIA	UNIVERSIDAD CATÓLICA DEL NORTE	50	440	412	66		75	558	585	574	512	572	644	596	34	739	557		2.2	1%	75%	95%	17%	16%	29%	\$ 2.157.000
2347	1255	QUIMICA Y FARMACIA	UNIVERSIDAD ARTURO PRAT	50	215	185	37	1	65	533	542	521	518	538	599	560	57	760	500		2.3	3%	68%	83%	12%	2%	38%	\$ 1.767.000



ANEXO N° 1. INFORMACIÓN COMPARATIVA DE CARRERAS DE UNIVERSIDADES DEL CONSEJO DE RECTORES. ADMISIÓN ORDINARIA 2007.

Código Carrera	CÓD COM	NOMBRE DE LA CARRERA	NOMBRE UNIVERSIDAD	Vac. Ofrec.	Postulaciones			Postul. 1ra Pref. 1.000 Mejores P.S.U.	POSTULANTES SELECCIONADOS																			
					Totales	Válidas	Tra Val.		Promedios por Prueba					Puntaje de Selección				N° Pjes. Nacio- nales	Pref. Prom.	Tramo AFI N°5	Última Prom.	Rama. Educac. Cientif. Human.	Depend. Educac. Partic. Pagado	Región Metropol.	Sexo Mascul.	Arancel Anual (incluida la matrícula)		
									N°	L.y C.	Mat.	Cien- cias	Cs Soc e Hist	PSU	NEM	Prom.	D. Est.										Máx	Min
CARRERAS COMPARABLES CON LA UC																												
PROGRAMA DE BACHILLERATO																												
1203	1203	BACHILLERATO EN CIENCIAS	P. UNIVERSIDAD CATÓLICA DE CHILE	260	2031	1906	356	343	697	729	698	642	713	721	718	16	773	697	2	2.1	71%	88%	99%	79%	77%	61%	\$ 3.063.000	
1178	1203	PROGRAMA DE BACHILLERATO	UNIVERSIDAD DE CHILE	280	2659	2298	357	401	690	688	687	654	689	707	694	17	764	674		2.3	31%	82%	98%	80%	40%	53%	\$ 2.163.700	
1888	1203	BACHILLERATO EN CIENCIAS DE LA SALUD	UNIVERSIDAD CATÓLICA DEL NORTE	25	307	210	59	30	661	651	631	613	656	714	670	18	708	650		1.7	10%	77%	97%	7%	17%	27%	\$ 2.157.000	
1630	1203	BACHILLERATO EN CIENCIAS Y HUMANIDADES	UNIVERSIDAD DE SANTIAGO	110	1373	1159	101	140	659	644	639	630	651	680	660	14	739	646		3.4	6%	73%	97%	84%	22%	46%	\$ 2.043.450	
1409	1203	BACHILLERATO EN CIENCIAS	P.U. CATÓLICA DE VALPARAÍSO	40	613	545	51	80	619	622	600	600	621	635	623	27	734	597		3.3	5%	69%	93%	38%	30%	45%	\$ 1.885.000	
2146	1203	BACHILLERATO EN CIENCIAS DE LA INGENIERIA	U. TECNOLÓGICA METROPOLITANA	30	316	265	29	36	593	615	573	623	604	585	599	16	633	582		3.2	0%	69%	83%	97%	11%	81%	\$ 1.732.887	
1900	1203	BACHILLERATO INGRESO COMUN	UNIVERSIDAD DE VALPARAÍSO	150	1270	1207	137	230	604	585	584	607	594	636	609	24	723	581		3.3	1%	69%	94%	30%	22%	37%	\$ 1.776.000	
2915	1203	BACHILLERATO EN CC.NN. Y EXACTAS	UNIVERSIDAD DEL BIO-BIO	40	253	205	13	48	539	556	524	526	547	613	568	37	692	529		3.5	0%	65%	83%	4%	2%	27%	\$ 1.475.000	
2460	1203	BACHILLERATO EN CIENCIAS	UNIVERSIDAD DE ANTOFAGASTA	20	185	165	15	30	547	541	534	505	544	585	560	38	634	510		3.5	0%	73%	83%	30%	13%	30%	\$ 1.360.000	
2968	1203	BACHILLERATO EN CS.NN Y EXACTAS	UNIVERSIDAD DEL BIO-BIO	30	198	160	16	36	534	545	519	501	540	626	567	20	624	544		3.5	0%	61%	83%	6%	3%	17%	\$ 1.475.000	
1220	1220	BACHILLERATO EN CS SOC Y HUMAN	P. UNIVERSIDAD CATÓLICA DE CHILE	250	2198	2057	375	3	308	701	678	580	685	689	676	686	18	775	668		2.0	32%	85%	100%	87%	87%	41%	\$ 3.063.000
1352	1220	BACHILLERATO EN HUMANIDADES	UNIVERSIDAD DE CONCEPCIÓN	40	540	486	31	66	612	553	504	633	582	571	592	17	642	576		3.2	0%	61%	86%	30%	17%	50%	\$ 1.448.500	



ANEXO N° 1. INFORMACIÓN COMPARATIVA DE CARRERAS DE UNIVERSIDADES DEL CONSEJO DE RECTORES. ADMISIÓN ORDINARIA 2007.

Código Carrera	COD COM	NOMBRE DE LA CARRERA	NOMBRE UNIVERSIDAD	Vac. Ofrec.	Postulaciones			Postul. 1ra Pref. 1.000 Mejores P.S.U.	POSTULANTES SELECCIONADOS																		
					Totales	Válidas	Tra Val.		Promedios por Prueba						Puntaje de Selección				N° Pjes. Nacio- nales	Pref. Prom.	Tramo AFI N°5	Última Prom.	Rama. Educac. Cientif. Human.	Depend. Educac. Partic. Pagado	Región Metropol.	Sexo Mascul.	Arancel Anual (incluida la matrícula)
									N°	L.y C.	Mat.	Cien- cias	Cs Soc e Hist	PSU	NEM	Prom.	D. Est.	Máx									
CARRERAS COMPARABLES CON LA UC																											
PEDAGOGÍA GENERAL BÁSICA - SEDE VILLARRICA																											
1296	1296	PEDAGOGÍA GENERAL BÁSICA (VILLARRICA)	P. UNIVERSIDAD CATÓLICA DE CHILE	45	204	187	59	50	547	537	513	570	542	602	559	25	642	529	2,4	0%	64%	68%	30%	6%	36%	\$ 1.773.000	
1332	1224	EDUCACION BASICA	UNIVERSIDAD DE CONCEPCIÓN	40	787	617	108	47	592	559	505	583	576	641	594	21	655	571	1,8	0%	49%	70%	6%	2%	23%	\$ 1.331.500	
2605	1296	PEDAGOGIA EN EDUCACION BASICA	UNIVERSIDAD DE PLAYA ANCHA	35	806	690	99	49	581	558	502	588	570	574	574	8	606	564	2,8	0%	33%	82%	18%	12%	24%	\$ 1.305.000	
2551	1296	PED. EN EDUCACION GRAL BASICA	UNIVERSIDAD DE LA SERENA	40	619	467	97	45	551	536	489	565	544	635	575	21	639	555	1,7	0%	47%	71%	7%	0%	18%	\$ 1.290.400	
3610	1296	PED EN EDUCACION GENERAL BASICA	U.C. DE LA SANTISIMA CONCEPCIÓN	60	765	576	58	75	538	541	477	536	539	601	558	14	598	542	3,3	0%	45%	68%	3%	1%	19%	\$ 1.198.000	
3515	1296	PED EN EDUC GENERAL BASICA	UNIVERSIDAD CATÓLICA DEL MAULE	55	668	536	125	60	546	532	484	554	539	644	582	18	658	565	2,0	0%	47%	62%	0%	0%	12%	\$ 1.403.000	
3518	1296	PED GENERAL BASICA MENCIONES	UNIVERSIDAD CATÓLICA DEL MAULE	55	474	395	100	60	538	537	451	542	538	663	588	21	670	564	1,7	0%	45%	50%	3%	0%	15%	\$ 1.403.000	
2606	1296	PED. EDUC. BASICA M/ EDUC RURAL Y DESARROLLO	UNIVERSIDAD DE PLAYA ANCHA	26	307	250	35	52	547	527	488	556	537	578	548	15	602	532	3,1	0%	44%	77%	15%	2%	21%	\$ 1.305.000	
2982	1296	PEDAGOGIA EN EDUC GENERAL BASICA	UNIVERSIDAD DEL BIO-BIO	80	762	546	92	97	554	517	491	559	535	584	555	19	650	537	2,8	0%	35%	44%	5%	1%	20%	\$ 1.345.000	
1392	1296	EDUCACION BASICA	UNIVERSIDAD DE CONCEPCIÓN	40	554	466	109	55	545	511	477	553	528	611	552	26	639	525	2,1	0%	67%	65%	5%	2%	22%	\$ 1.331.500	
3722	1296	PEDAGOGIA EN EDUC BASICA CON ESPECIALIZACION	UNIVERSIDAD CATÓLICA DE TEMUCO	75	668	509	81	105	530	520	462	538	525	603	557	27	653	526	2,4	0%	60%	65%	10%	1%	18%	\$ 1.435.100	
3252	1296	EDUCACION GENERAL BASICA	UNIVERSIDAD DE LOS LAGOS	35	408	327	67	45	532	514	436	530	523	594	543	25	639	518	1,9	0%	51%	80%	9%	0%	22%	\$ 1.078.000	
3246	1296	EDUCACION GENERAL BASICA M/INGLES	UNIVERSIDAD DE LOS LAGOS	30	239	185	44	40	545	499	511	542	522	577	541	33	687	512	1,9	0%	38%	50%	3%	5%	23%	\$ 1.276.000	
2553	1296	PED EN EDUCACION GRAL BASICA	UNIVERSIDAD DE LA SERENA	30	156	111	18	35	525	514	493	537	519	593	544	20	623	525	2,3	0%	60%	69%	6%	0%	29%	\$ 1.290.400	
2723	1296	LIC EDUC Y PED EDUC GRAL BASICA	UNIVERSIDAD DE ATACAMA	35	209	142	34	42	519	505	462	523	512	546	527	32	610	489	2,2	0%	50%	57%	10%	0%	29%	\$ 1.420.000	
3745	1296	PED EN EDUC BASICA INTERCULTURAL	UNIVERSIDAD CATÓLICA DE TEMUCO	20	239	176	17	40	514	500	475	540	507	554	529	26	598	498	3,4	0%	58%	68%	13%	0%	35%	\$ 1.435.100	
3379	1296	PED EN EDUC FISICA PARA BASICA Y MEDIA	UNIVERSIDAD DE MAGALLANES	35	142	87	18	50	501	512	469	500	507	519	504	33	589	448	3,3	0%	60%	80%	36%	6%	70%	\$ 1.637.000	
2451	1296	PEDAGOGIA EN EDUCACION BASICA	UNIVERSIDAD DE ANTOFAGASTA	40	262	212	35	65	506	491	429	493	499	549	519	34	602	467	1,9	0%	43%	72%	9%	2%	26%	\$ 1.550.000	
3333	1296	PED EN EDUCACION BASICA	UNIVERSIDAD DE MAGALLANES	30	116	79	11	26	504	493	452	509	499	511	505	30	594	456	2,5	0%	46%	65%	27%	4%	23%	\$ 1.637.000	
2293	1296	PED EN EDUCACION BASICA Y PSICOPEDAGOGIA	UNIVERSIDAD DE TARAPACA	40	170	132	25	46	508	480	433	492	494	519	505	40	637	450	2,4	0%	57%	74%	15%	4%	30%	\$ 1.496.000	
2329	1296	PED. EN EDUC. GENERAL BASICA	UNIVERSIDAD ARTURO PRAT	60	190	123	24	40	492	495	471	482	494	564	521	32	646	478	2,1	0%	58%	58%	20%	3%	25%	\$ 1.251.000	
2262	1296	PED EN EDUCACION BASICA Y PSICOPEDAGOGIA	UNIVERSIDAD DE TARAPACA	45	369	303	45	55	494	482	435	482	488	586	528	28	600	491	2,3	0%	51%	65%	7%	0%	16%	\$ 1.598.000	



ANEXO N°1. INFORMACIÓN COMPARATIVA DE CARRERAS DE UNIVERSIDADES DEL CONSEJO DE RECTORES. ADMISIÓN ORDINARIA 2007.

Código Carrera	NOMBRE DE LA CARRERA	NOMBRE UNIVERSIDAD	Vac. Ofrec.	Postulaciones			Postul. 1ra Pref. 1.000 Mejores P.S.U.	P O S T U L A N T E S S E L E C C I O N A D O S																			
				Totales	Válidas	1ra Val.		Promedios por Prueba					Puntaje de Selección				N° Ptes. Nacio- nales	Pref. Prom.	Tramo AFI N°5	Última Prom.	Rama. Educac. Científ. Human.	Depend. Educac. Partic. Pagado	Región Metrop.	Sexo Mascul.	Arancel Anual (incluida la matrícula)		
								N°	L y C.	Mat.	Cien- cias	Cs Soc e Hist	PSU	NEM	Prom.	D. Est.										Máx	Mín
CARRERAS <u>NO</u> COMPARABLES CON LA UC																											
1754	ADM DE EMPRESAS DE TURISMO	UNIVERSIDAD AUSTRAL DE CHILE	55	409	354	57	75	559	527	497	548	543	582	557	26	643	529	2,4	0%	73%	73%	8%	13%	35%	\$ 1.630.000		
1951	ADM DE NEGOCIOS INTERNACIONALES	UNIVERSIDAD DE VALPARAÍSO	40	499	478	64	65	591	565	522	606	578	611	590	21	666	569	2,8	0%	49%	74%	68%	12%	42%	\$ 1.956.000		
1953	ADM DE NEGOCIOS INTERNACIONALES	UNIVERSIDAD DE VALPARAÍSO	30	148	127	14	55	527	515	448	534	521	543	528	31	647	493	3,2	0%	51%	64%	16%	9%	40%	\$ 1.956.000		
1965	ADM. DE NEGOCIOS INTERNACIONALES	UNIVERSIDAD DE VALPARAÍSO	100	704	671	117	141	566	556	510	579	561	599	574	27	672	546	2,5	0%	57%	70%	9%	14%	40%	\$ 1.956.000		
2445	ADM. EMPRESAS M/RECURSOS HUMANOS	UNIVERSIDAD DE ANTOFAGASTA	40	340	275	34	70	512	493	455	509	502	520	511	39	630	460	2,4	0%	53%	44%	11%	11%	51%	\$ 1.810.000		
1967	ADMINISTRACION PUBLICA VESPERTINO	UNIVERSIDAD DE VALPARAÍSO	30	123	111	9	35	537	511	483	568	524	537	533	21	589	506	3,5	0%	46%	63%	17%	0%	43%	\$ 1.556.000		
1996	ADMINISTRACION DE NEGOCIOS INTERNACIONALES	UNIVERSIDAD DE VALPARAÍSO	30	137	114	20	50	529	525	461	535	527	549	534	43	654	476	2,6	0%	54%	60%	20%	2%	48%	\$ 1.956.000		
1986	ADMINISTRACION DE REC GASTRONOMICOS DIURNO	UNIVERSIDAD DE VALPARAÍSO	65	468	418	99	90	555	549	516	551	552	589	563	29	696	534	2,2	0%	59%	79%	11%	9%	37%	\$ 2.086.000		
1634	ADMINISTRACION PUBLICA	UNIVERSIDAD DE SANTIAGO	100	793	644	53	130	643	606	555	668	625	638	635	10	677	624	3,1	1%	52%	88%	89%	14%	45%	\$ 1.769.900		
3329	ADMINISTRACION PUBLICA	UNIVERSIDAD DE MAGALLANES	25	56	40	5	12	527	481	451	550	504	532	520	40	583	452	3,2	0%	50%	33%	50%	0%	75%	\$ 1.973.000		
2446	ADMINISTRACION PUBLICA	UNIVERSIDAD DE ANTOFAGASTA	40	256	219	22	64	501	490	449	506	496	503	500	45	686	436	2,3	0%	63%	70%	3%	11%	36%	\$ 1.810.000		
1905	ADMINISTRACION PUBLICA DIURNO	UNIVERSIDAD DE VALPARAÍSO	40	537	525	80	50	616	571	541	636	594	600	602	13	653	585	3,6	0%	66%	88%	80%	10%	34%	\$ 1.556.000		
1997	ADMINISTRACION PUBLICA DIURNO	UNIVERSIDAD DE VALPARAÍSO	30	122	104	15	50	542	512	469	582	527	547	540	33	621	494	3,6	0%	52%	66%	18%	6%	44%	\$ 1.556.000		
1968	ADMINISTRACION PUBLICA DIURNO	UNIVERSIDAD DE VALPARAÍSO	40	489	460	65	50	609	559	499	624	584	609	598	18	639	577	2,7	0%	58%	88%	10%	14%	40%	\$ 1.556.000		
1906	ADMINISTRACION PUBLICA VESPERTINO	UNIVERSIDAD DE VALPARAÍSO	30	146	136	7	35	593	545	514	624	569	573	578	22	655	554	4,3	0%	34%	66%	91%	0%	54%	\$ 1.556.000		
1907	ADMINISTRACION PUBLICA VESPERTINO	UNIVERSIDAD DE VALPARAÍSO	20	31	22	2	9	531	511	392	580	521	497	521	34	575	483	2,9	0%	22%	67%	22%	0%	44%	\$ 1.556.000		
2562	ADMINISTRADOR TURISTICO	UNIVERSIDAD DE LA SERENA	40	485	382	36	45	536	535	514	554	536	585	554	25	670	533	3,0	0%	64%	71%	4%	2%	36%	\$ 1.290.400		
1326	ANTROPOLOGIA	UNIVERSIDAD DE CONCEPCIÓN	50	657	621	84	80	627	578	557	650	602	622	614	23	673	588	2,7	0%	59%	88%	20%	15%	36%	\$ 2.727.500		
1729	ANTROPOLOGIA	UNIVERSIDAD AUSTRAL DE CHILE	40	455	421	51	40	653	564	576	662	594	588	614	28	728	585	2,3	0%	57%	84%	43%	21%	45%	\$ 1.630.000		
2223	ANTROPOLOGIA	UNIVERSIDAD DE TARAPACA	55	272	219	25	45	583	528	505	604	556	565	564	53	688	483	2,2	0%	62%	80%	13%	9%	51%	\$ 1.846.000		
1160	ANTROPOLOGO SOCIAL-ANTROPOLOGO FISICO	UNIVERSIDAD DE CHILE	45	510	401	189	3	45	761	666	618	765	713	728	743	22	791	714	1	1,0	71%	80%	96%	62%	62%	36%	\$ 1.850.700
1354	ARTES VISUALES	UNIVERSIDAD DE CONCEPCIÓN	60	504	426	88	88	601	557	520	582	579	568	579	26	692	553	2,4	0%	58%	86%	15%	18%	42%	\$ 1.791.500		
1322	AUDITORIA	UNIVERSIDAD DE CONCEPCIÓN	80	681	616	124	100	543	569	496	540	556	633	577	21	641	549	2,1	0%	59%	44%	6%	4%	36%	\$ 1.486.500		
1962	AUDITORIA	UNIVERSIDAD DE VALPARAÍSO	100	774	722	122	140	536	564	493	547	550	600	566	16	635	547	2,9	0%	54%	54%	13%	6%	41%	\$ 1.666.000		
1993	AUDITORIA	UNIVERSIDAD DE VALPARAÍSO	50	536	507	81	80	557	581	513	568	569	617	584	11	622	573	3,6	0%	43%	50%	90%	6%	45%	\$ 1.666.000		
2561	AUDITORIA	UNIVERSIDAD DE LA SERENA	55	425	363	84	60	530	554	477	542	542	641	583	27	661	552	1,6	0%	55%	42%	2%	0%	40%	\$ 1.290.400		
3327	AUDITORIA	UNIVERSIDAD DE MAGALLANES	25	61	43	12	14	508	545	442	485	526	617	558	41	629	458	1,5	0%	71%	21%	7%	0%	29%	\$ 1.989.000		
1394	AUDITORIA-DIURNA	UNIVERSIDAD DE CONCEPCIÓN	90	282	261	64	170	481	509	442	491	495	538	508	35	673	452	2,7	0%	63%	52%	6%	2%	46%	\$ 1.486.500		
2102	BIBLIOTECOLOGIA Y DOCUMENTACION	U. TECNOLÓGICA METROPOLITANA	30	179	133	25	36	628	557	545	635	593	584	604	29	709	577	3,1	3%	53%	83%	89%	8%	36%	\$ 1.536.656		
2680	BIBLIOTECOLOGIA, LIC EN CS DE LA DOCUM.	UNIVERSIDAD DE PLAYA ANCHA	30	183	156	21	45	572	507	474	587	540	554	553	24	652	527	3,1	0%	33%	76%	27%	7%	33%	\$ 1.255.000		
1312	BIOINGENIERIA	UNIVERSIDAD DE CONCEPCIÓN	40	336	329	74	3	47	688	703	683	628	695	720	701	20	761	672	2,0	38%	81%	98%	2%	40%	55%	\$ 2.777.500	
1313	BIOLOGIA MARINA	UNIVERSIDAD DE CONCEPCIÓN	65	619	565	55	116	564	581	561	546	573	611	582	26	674	556	3,2	0%	63%	88%	14%	13%	53%	\$ 1.935.500		
1701	BIOLOGIA MARINA	UNIVERSIDAD AUSTRAL DE CHILE	45	377	345	21	55	544	559	548	545	552	619	576	20	620	548	2,8	0%	75%	93%	15%	11%	31%	\$ 1.980.000		
1880	BIOLOGIA MARINA	UNIVERSIDAD CATÓLICA DEL NORTE	40	358	321	41	65	556	560	540	558	558	596	568	27	640	534	2,8	0%	77%	89%	28%	9%	32%	\$ 1.967.000		
1980	BIOLOGIA MARINA	UNIVERSIDAD DE VALPARAÍSO	30	472	450	70	50	609	597	602	553	603	637	613	24	701	587	2,6	2%	78%	96%	50%	32%	42%	\$ 1.666.000		
2307	BIOLOGIA MARINA	UNIVERSIDAD ARTURO PRAT	35	84	68	6	22	507	504	499	515	505	520	510	28	574	478	3,1	0%	64%	86%	23%	14%	36%	\$ 1.615.000		
3226	BIOLOGIA MARINA	UNIVERSIDAD DE LOS LAGOS	40	222	191	25	60	503	506	501	500	505	525	508	28	600	465	3,0	0%	50%	73%	27%	5%	48%	\$ 1.526.000		
3336	BIOLOGIA MARINA	UNIVERSIDAD DE MAGALLANES	30	104	82	16	21	526	516	486	524	521	551	523	35	593	455	1,6	0%	62%	81%	10%	0%	52%	\$ 1.996.000		



ANEXO N° 1. INFORMACIÓN COMPARATIVA DE CARRERAS DE UNIVERSIDADES DEL CONSEJO DE RECTORES. ADMISIÓN ORDINARIA 2007.

Código Carrera	NOMBRE DE LA CARRERA	NOMBRE UNIVERSIDAD	Vac. Ofrec.	Postulaciones			Postul. 1ra Pref. 1.000 Mejores P.S.U.	P O S T U L A N T E S S E L E C C I O N A D O S																			
				Totales	Válidas	1ra Val.		Promedios por Prueba					Puntaje de Selección					N° Pajes Nacionales	Pref. Prom.	Tramo AFI N°5	Última Prom.	Rama. Educac. Científ. Human.	Depend. Educac. Partic. Pagado	Región Metrop.	Sexo Mascul.	Arancel Anual (incluida la matrícula)	
								N°	Ly C.	Mat.	Cien- cias	Cs Soc e Hist	PSU	NEM	Prom.	D. Est.	Máx										Mín
CARRERAS <u>NO</u> COMPARABLES CON LA UC																											
3602	BIOLOGIA MARINA	U.C. DE LA SANTÍSIMA CONCEPCIÓN	60	527	462	33		140	526	529	506	516	528	553	533	15	596	511		3,9	0%	54%	89%	8%	8%	30%	\$ 1.698.000
2462	BIOTECNOLOGIA	UNIVERSIDAD DE ANTOFAGASTA	35	469	422	74		45	615	618	603	554	617	659	632	35	703	586		1,9	2%	64%	100%	4%	33%	51%	\$ 2.050.000
3068	BIOTECNOLOGIA	UNIVERSIDAD DE LA FRONTERA	45	536	508	65	1	60	633	619	637	611	626	636	630	37	735	590		2,9	5%	52%	95%	8%	7%	38%	\$ 1.848.000
2104	CARTOGRAFIA	U. TECNOLÓGICA METROPOLITANA	30	127	98	14		36	579	570	541	597	575	573	576	21	636	551		2,6	0%	53%	81%	92%	3%	47%	\$ 1.536.656
1924	CINE	UNIVERSIDAD DE VALPARAÍSO	55	625	595	126		95	631	568	563	623	600	593	603	28	705	571		2,5	2%	65%	91%	42%	29%	57%	\$ 2.516.000
1190	CINE Y TELEVISION	UNIVERSIDAD DE CHILE	44	522	342	114	2	43	706	639	605	696	673	696	687	29	762	660		1,1	28%	74%	100%	72%	37%	44%	\$ 2.426.300
1856	CONT. AUDITOR-CONT. PUBLICO	UNIVERSIDAD CATÓLICA DEL NORTE	30	244	217	31		55	514	534	459	528	524	588	543	33	678	508		2,0	0%	60%	44%	4%	7%	29%	\$ 1.797.000
2963	CONTADOR PUBLICO Y AUDITOR	UNIVERSIDAD DEL BIO-BIO	50	323	262	34		55	509	540	448	515	525	610	561	26	642	534		2,8	0%	71%	51%	9%	0%	47%	\$ 1.475.000
1406	CONTADOR AUDITOR	P.U. CATÓLICA DE VALPARAÍSO	75	675	613	127		102	572	591	531	586	582	631	594	19	671	571		2,2	0%	49%	56%	21%	10%	33%	\$ 1.885.000
1703	CONTADOR AUDITOR	UNIVERSIDAD AUSTRAL DE CHILE	40	346	309	36		55	536	549	505	536	542	587	555	21	614	529		2,2	0%	67%	62%	13%	2%	42%	\$ 1.770.000
3616	CONTADOR AUDITOR	U.C. DE LA SANTÍSIMA CONCEPCIÓN	60	726	613	50		120	508	526	465	506	517	562	536	21	615	513		3,9	0%	51%	63%	8%	2%	37%	\$ 1.598.000
2112	CONTADOR PUBLICO Y AUDITOR	U. TECNOLÓGICA METROPOLITANA	60	703	530	111		68	595	602	566	587	598	632	608	11	677	595		3,1	0%	47%	47%	94%	6%	46%	\$ 1.623.229
2363	CONTADOR PUBLICO Y AUDITOR	UNIVERSIDAD ARTURO PRAT	35	98	72	8		13	487	511	326	475	499	536	508	21	544	478		2,5	0%	54%	8%	46%	0%	38%	\$ 1.530.000
1636	CONTADOR PUBLICO Y AUDITOR	UNIVERSIDAD DE SANTIAGO	100	836	644	101		130	610	630	573	617	620	669	638	11	682	625		3,0	1%	60%	75%	88%	12%	48%	\$ 1.865.650
2945	CONTADOR PUBLICO Y AUDITOR	UNIVERSIDAD DEL BIO-BIO	70	523	428	52	1	85	504	543	475	510	524	620	565	30	705	536		2,6	1%	42%	34%	2%	0%	33%	\$ 1.475.000
3211	CONTADOR PUBLICO Y AUDITOR	UNIVERSIDAD DE LOS LAGOS	40	209	186	32		55	502	512	479	523	507	558	525	41	617	468		2,2	0%	64%	33%	4%	0%	55%	\$ 1.120.000
3411	CONTADOR PUBLICO Y AUDITOR	UNIVERSIDAD DE TALCA	80	525	463	92		101	547	569	491	562	558	630	585	26	658	553		1,9	0%	48%	39%	1%	2%	49%	\$ 1.865.000
1638	CONTADOR PUBLICO Y AUDITOR VESP	UNIVERSIDAD DE SANTIAGO	20	270	147	32		40	591	597	546	611	594	689	629	16	673	615		2,0	0%	35%	20%	93%	0%	53%	\$ 1.865.650
3000	CONTADOR PUBLICO-AUDITOR	UNIVERSIDAD DE LA FRONTERA	50	363	314	63		65	542	559	491	561	551	588	562	17	611	544		1,8	0%	57%	52%	11%	2%	48%	\$ 1.423.000
2171	DIBUJANTE PROYECTISTA	U. TECNOLÓGICA METROPOLITANA	30	455	378	92		36	574	589	543	581	581	592	585	13	633	572		3,1	3%	50%	69%	92%	6%	50%	\$ 1.230.764
2638	DIBUJANTE PROYECTISTA	UNIVERSIDAD DE PLAYA ANCHA	20	303	270	29		30	560	565	534	563	562	550	561	20	618	539		3,7	0%	47%	73%	27%	17%	53%	\$ 1.475.000
3702	DISEÑO DE PRODUCTO	UNIVERSIDAD CATÓLICA DE TEMUCO	50	279	233	32		97	530	522	478	530	526	507	519	30	603	478		2,8	0%	54%	74%	4%	5%	52%	\$ 1.865.200
2124	DISEÑO EN COMUNICACION VISUAL	U. TECNOLÓGICA METROPOLITANA	60	794	640	173		68	649	593	580	625	621	623	628	17	698	610		2,7	1%	47%	90%	87%	13%	34%	\$ 1.732.887
2964	DISEÑO GRAFICO	UNIVERSIDAD DEL BIO-BIO	40	581	465	80		48	588	547	508	575	567	621	586	24	657	562		1,9	0%	54%	75%	4%	0%	63%	\$ 1.715.000
1403	DISEÑO GRAFICO O DISEÑO INDUSTRIAL	P.U. CATÓLICA DE VALPARAÍSO	45	871	784	146		70	645	623	586	625	634	636	634	20	719	614		2,0	4%	64%	96%	26%	57%	36%	\$ 2.495.000
2401	DISEÑO GRAFICO PUBLICITARIO	UNIVERSIDAD DE ANTOFAGASTA	40	336	280	72		60	550	528	482	533	539	573	553	34	659	514		2,2	0%	72%	80%	23%	15%	40%	\$ 1.960.000
2639	DISEÑO GRAFICO, LICENCIATURA	UNIVERSIDAD DE PLAYA ANCHA	20	588	525	52		30	602	584	564	618	593	550	587	13	644	574		3,0	0%	60%	83%	30%	13%	67%	\$ 1.605.000
2123	DISEÑO INDUSTRIAL	U. TECNOLÓGICA METROPOLITANA	60	533	450	77		68	606	605	567	607	605	612	607	16	646	589		2,6	0%	54%	90%	87%	25%	38%	\$ 1.732.887
2904	DISEÑO INDUSTRIAL	UNIVERSIDAD DEL BIO-BIO	50	669	576	92		55	587	578	519	580	582	592	585	23	670	563		2,3	0%	58%	69%	2%	24%	55%	\$ 1.795.000
2106	DISEÑO MULTIMEDIA	U. TECNOLÓGICA METROPOLITANA	45	138	78	6		53	584	551	507	576	568	534	556	29	633	486		3,2	0%	42%	72%	81%	9%	72%	\$ 1.732.887
2449	ECOLOGIA MARINA, LIC. EN CS. ECOLOGICAS	UNIVERSIDAD DE ANTOFAGASTA	30	205	181	16		55	497	498	479	507	498	517	506	42	652	446		2,8	0%	67%	82%	16%	15%	38%	\$ 1.810.000
1328	EDUCACION DIFERENCIAL	UNIVERSIDAD DE CONCEPCIÓN	40	653	502	103		49	583	571	528	567	577	626	587	14	626	568		2,4	0%	51%	78%	0%	8%	6%	\$ 1.286.500
1389	EDUCACION DIFERENCIAL	UNIVERSIDAD DE CONCEPCIÓN	40	490	406	98		60	544	521	506	536	533	581	545	18	619	525		2,4	0%	57%	73%	3%	2%	7%	\$ 1.286.500
3656	EDUCACION DIFERENCIAL	U.C. DE LA SANTÍSIMA CONCEPCIÓN	50	556	439	53		70	531	539	502	490	535	616	556	13	598	539		3,5	0%	47%	73%	1%	4%	3%	\$ 1.298.000
3248	EDUCACION DIFERENCIAL CON ESPEC.	UNIVERSIDAD DE LOS LAGOS	35	310	238	46		50	527	488	445	524	508	578	528	24	598	498		2,4	0%	58%	66%	0%	0%	6%	\$ 1.078.000
3520	EDUCACION ESPECIAL MENCIONES	UNIVERSIDAD CATÓLICA DEL MAULE	55	351	286	81		60	558	557	506	519	557	646	588	18	649	565		2,9	0%	52%	73%	0%	2%	3%	\$ 1.403.000
1382	FONOAUDIOLOGIA	UNIVERSIDAD DE CONCEPCIÓN	45	970	898	232		55	655	670	641	606	663	721	676	15	731	658		2,3	9%	53%	95%	2%	9%	24%	\$ 2.109.500
1787	FONOAUDIOLOGIA	UNIVERSIDAD AUSTRAL DE CHILE	50	431	388	58		65	577	580	557	580	579	641	589	17	636	568		3,5	0%	51%	95%	9%	6%	11%	\$ 2.230.000



ANEXO N° 1. INFORMACIÓN COMPARATIVA DE CARRERAS DE UNIVERSIDADES DEL CONSEJO DE RECTORES. ADMISIÓN ORDINARIA 2007.

Código Carrera	NOMBRE DE LA CARRERA	NOMBRE UNIVERSIDAD	Vac. Ofrec.	Postulaciones			Postul. 1ra Pref. 1.000 Mejores P.S.U.	P O S T U L A N T E S S E L E C C I O N A D O S																		
				Totales	Válidas	1ra Val.		Promedios por Prueba					Puntaje de Selección				N° Ptes. Nacio- nales	Pref. Prom.	Tramo AFI N°5	Última Prom.	Rama. Educac. Científ. Human.	Depend. Educac. Partic. Pagado	Región Metrop.	Sexo Mascul.	Arancel Anual (incluida la matrícula)	
								N°	Ly C.	Mat.	Cien- cias	Cs Soc e Hist	PSU	NEM	Prom.	D. Est.										Máx
CARRERAS <u>NO</u> COMPARABLES CON LA UC																										
1944	FONOAUDILOGÍA	UNIVERSIDAD DE VALPARAÍSO	40	479	449	55	60	598	595	572	565	596	666	615	13	648	599	3,0	0%	47%	90%	20%	12%	12%	\$ 1.846.000	
1946	FONOAUDILOGÍA	UNIVERSIDAD DE VALPARAÍSO	46	987	936	202	61	643	631	612	573	637	704	655	20	739	636	2,3	3%	74%	100%	13%	34%	16%	\$ 1.846.000	
2955	FONOAUDILOGÍA	UNIVERSIDAD DEL BIO-BIO	45	887	823	156	50	609	609	596	577	609	700	633	16	681	617	2,1	2%	54%	92%	2%	2%	18%	\$ 1.795.000	
3021	FONOAUDILOGÍA	UNIVERSIDAD DE LA FRONTERA	44	1124	1052	212	44	657	632	635	594	645	672	649	15	689	632	2,5	5%	52%	100%	0%	9%	32%	\$ 1.781.000	
3425	FONOAUDILOGÍA	UNIVERSIDAD DE TALCA	50	869	812	138	70	613	623	601	593	618	692	641	12	677	629	3,0	1%	59%	93%	3%	13%	34%	\$ 1.923.000	
1181	FONOAUDILOGÍA, LICENCIATURA	UNIVERSIDAD DE CHILE	35	409	286	101	36	710	687	682	610	699	708	695	14	734	678	1,7	47%	47%	100%	81%	39%	19%	\$ 2.245.200	
1356	GEOFISICA	UNIVERSIDAD DE CONCEPCIÓN	25	226	209	33	28	604	639	592	574	621	657	631	32	757	599	2,2	4%	50%	93%	7%	11%	64%	\$ 2.489.500	
1315	GEOLOGIA	UNIVERSIDAD DE CONCEPCIÓN	35	561	539	168	40	680	685	648	645	683	692	680	24	744	652	1,4	28%	80%	95%	13%	33%	50%	\$ 2.150.500	
1854	GEOLOGIA	UNIVERSIDAD CATÓLICA DEL NORTE	60	579	544	152	80	608	653	590	581	630	675	644	25	716	612	1,6	3%	79%	91%	8%	39%	69%	\$ 2.157.000	
2709	GEOLOGIA (semestral)	UNIVERSIDAD DE ATACAMA	25	243	213	50	30	585	596	561	600	591	640	608	33	701	565	2,2	3%	77%	60%	10%	10%	60%	\$ 1.017.500	
1927	GESTION EN TURISMO Y CULTURA	UNIVERSIDAD DE VALPARAÍSO	80	595	538	66	120	569	533	487	573	551	582	564	25	687	538	2,8	0%	64%	75%	10%	18%	25%	\$ 1.826.000	
1929	GESTION EN TURISMO Y CULTURA	UNIVERSIDAD DE VALPARAÍSO	30	448	399	52	60	589	542	535	601	566	602	582	19	648	563	3,3	0%	47%	62%	80%	5%	25%	\$ 1.826.000	
2512	ING DE EJECUCION EN MECANICA	UNIVERSIDAD DE LA SERENA	80	392	339	57	100	501	563	502	544	532	526	532	19	606	509	2,5	0%	56%	73%	9%	4%	93%	\$ 1.880.400	
2513	ING DE EJECUCION EN MINAS	UNIVERSIDAD DE LA SERENA	80	697	626	114	100	537	577	520	560	557	594	565	21	654	539	1,9	0%	72%	87%	13%	1%	83%	\$ 1.880.400	
1564	ING EJEC MECANICA DE PROCESOS Y MANT INDU	UNIVERSIDAD T. FEDERICO STA. MARIA	30	230	210	46	40	528	553	505	548	540	554	549	28	643	522	2,2	0%	40%	55%	3%	3%	98%	\$ 1.735.000	
3314	ING EJECUCION AGROPECUARIA	UNIVERSIDAD DE MAGALLANES	30	76	52	1	3	484	514	443	535	499	520	496	27	520	458	2,0	0%	0%	0%	33%	0%	67%	\$ 1.989.000	
2937	ING EJECUCION COMPUTACION E INFORMATICA	UNIVERSIDAD DEL BIO-BIO	80	661	591	93	96	546	580	512	549	563	584	571	24	668	546	2,2	0%	53%	65%	3%	6%	85%	\$ 1.525.000	
1614	ING EJECUCION COMPUTACION-INFO	UNIVERSIDAD DE SANTIAGO	30	757	532	126	36	632	670	622	620	651	654	650	13	688	636	2,1	11%	50%	89%	92%	3%	83%	\$ 1.832.900	
1857	ING EJECUCION COMPUTACION-INFO	UNIVERSIDAD CATÓLICA DEL NORTE	50	185	143	26	45	502	555	478	491	528	573	542	37	649	501	2,0	0%	60%	80%	9%	13%	82%	\$ 1.797.000	
1621	ING EJECUCION EN CLIMATIZACION	UNIVERSIDAD DE SANTIAGO	30	225	200	13	50	582	624	584	527	603	603	604	11	651	595	3,6	0%	58%	94%	94%	14%	78%	\$ 1.832.900	
1611	ING EJECUCION EN ELECTRICIDAD	UNIVERSIDAD DE SANTIAGO	60	555	479	79	67	580	658	603	593	619	620	627	14	711	615	1	2,9	1%	60%	78%	88%	7%	94%	\$ 1.832.900
2930	ING EJECUCION EN ELECTRICIDAD	UNIVERSIDAD DEL BIO-BIO	60	411	356	54	73	521	564	510	537	543	616	575	29	651	538	2,2	0%	52%	26%	4%	0%	96%	\$ 1.525.000	
2935	ING EJECUCION EN ELECTRONICA	UNIVERSIDAD DEL BIO-BIO	60	429	373	46	72	522	568	511	534	545	583	564	28	656	532	2,2	0%	54%	43%	4%	3%	97%	\$ 1.525.000	
1612	ING EJECUCION EN GEOMENSURA	UNIVERSIDAD DE SANTIAGO	40	454	421	36	50	585	637	595	584	611	612	615	11	651	604	3,3	0%	64%	96%	90%	18%	66%	\$ 1.832.900	
1613	ING EJECUCION EN INDUSTRIA	UNIVERSIDAD DE SANTIAGO	80	784	742	132	92	610	664	612	595	637	646	641	13	690	625	3,1	1%	60%	91%	93%	12%	73%	\$ 1.832.900	
1615	ING EJECUCION EN MECANICA	UNIVERSIDAD DE SANTIAGO	40	510	447	57	47	600	648	606	583	624	603	621	13	687	611	3,2	2%	55%	85%	91%	9%	94%	\$ 1.832.900	
2932	ING EJECUCION EN MECANICA	UNIVERSIDAD DEL BIO-BIO	80	424	351	61	96	510	562	503	501	536	574	556	26	644	525	2,6	0%	60%	66%	4%	1%	95%	\$ 1.525.000	
1616	ING EJECUCION EN METALURGIA	UNIVERSIDAD DE SANTIAGO	40	456	405	22	55	583	631	596	571	607	613	613	7	635	604	4,0	0%	60%	85%	93%	16%	80%	\$ 1.832.900	
1858	ING EJECUCION EN METALURGIA	UNIVERSIDAD CATÓLICA DEL NORTE	20	165	133	19	28	498	553	495	526	526	560	538	35	653	504	1,6	0%	50%	50%	4%	4%	86%	\$ 1.797.000	
1617	ING EJECUCION EN MINAS	UNIVERSIDAD DE SANTIAGO	60	805	715	83	80	596	640	606	615	618	632	625	12	667	613	2,9	0%	63%	95%	89%	8%	74%	\$ 1.832.900	
1619	ING EJECUCION EN QUIMICA	UNIVERSIDAD DE SANTIAGO	40	459	435	55	47	595	646	625	602	621	644	635	8	654	626	3,1	0%	60%	96%	96%	4%	66%	\$ 1.832.900	
2309	ING EJECUCION METALURGIA EXTRACTIVA	UNIVERSIDAD ARTURO PRAT	50	82	62	12	17	519	540	500	520	530	559	541	58	660	481	1,9	0%	41%	53%	6%	0%	82%	\$ 1.558.000	
1859	ING EJECUCION PROCESOS QUIMICOS	UNIVERSIDAD CATÓLICA DEL NORTE	20	118	100	9	15	508	534	496	524	521	601	545	32	610	503	2,3	0%	53%	60%	0%	0%	20%	\$ 1.797.000	
1131	ING EN ALIMENTOS, LICENCIATURA	UNIVERSIDAD DE CHILE	32	233	178	25	36	637	649	648	619	643	698	659	11	693	647	2,3	0%	50%	89%	86%	25%	17%	\$ 2.226.900	
2667	ING EN INFORMATICA M/GESTION DE LA INFOMACION	UNIVERSIDAD DE PLAYA ANCHA	35	327	294	24	53	553	568	514	542	561	521	549	10	590	535	3,5	0%	51%	72%	30%	6%	92%	\$ 1.645.000	
3219	ING EN MEDIO AMBIENTE Y MANEJO COSTERO	UNIVERSIDAD DE LOS LAGOS	35	141	113	26	44	498	515	487	514	507	521	507	44	643	445	2,2	0%	55%	66%	18%	2%	50%	\$ 1.526.000	
1886	ING EN PREVENCIÓN DE RIESGOS Y MEDIO AMB	UNIVERSIDAD CATÓLICA DEL NORTE	60	469	413	75	90	535	565	522	537	550	587	561	28	661	531	2,0	0%	82%	87%	8%	6%	56%	\$ 1.967.000	
1399	ING. DE EJECUCION FORESTAL	UNIVERSIDAD DE CONCEPCIÓN	40	158	128	22	49	491	504	454	505	498	520	498	32	600	454	2,5	0%	47%	63%	16%	0%	69%	\$ 1.398.500	



ANEXO N° 1. INFORMACIÓN COMPARATIVA DE CARRERAS DE UNIVERSIDADES DEL CONSEJO DE RECTORES. ADMISIÓN ORDINARIA 2007.

Código Carrera	NOMBRE DE LA CARRERA	NOMBRE UNIVERSIDAD	Vac. Ofrec.	Postulaciones			Postul. 1ra Pref. 1.000 Mejores P.S.U.	P O S T U L A N T E S S E L E C C I O N A D O S																			
				Totales	Válidas	1ra Val.		Promedios por Prueba					Puntaje de Selección				N° Ptes. Nacio- nales	Pref. Prom.	Tramo AFI N°5	Última Prom.	Rama. Educac. Científ. Human.	Depend. Educac. Partic. Pagado	Región Metrop.	Sexo Mascul.	Arancel Anual (incluida la matrícula)		
								N°	Ly C.	Mat.	Cien- cias	Cs Soc e Hist	PSU	NEM	Prom.	D. Est.										Máx	Min
CARRERAS <u>NO</u> COMPARABLES CON LA UC																											
1563	ING. EJEC EN PREVENCIÓN DE RIESGOS	UNIVERSIDAD T. FEDERICO STA. MARÍA	25	353	317	48	30	532	562	501	569	547	616	576	22	625	554	2,6	0%	70%	70%	13%	0%	53%	\$ 1.735.000		
2298	ING. EJEC. COMPUTACION E INFORMATICA	UNIVERSIDAD DE TARAPACA	40	82	64	20	23	500	530	478	526	515	526	520	42	624	453	1,2	0%	61%	35%	9%	4%	91%	\$ 1.496.000		
3213	ING. EN ADM. DE NEGOCIOS	UNIVERSIDAD DE LOS LAGOS	40	200	167	21	64	503	502	437	517	502	505	505	38	607	439	3,1	0%	64%	55%	9%	5%	66%	\$ 1.526.000		
1139	ING. EN BIOTECNOLOGIA MOLECULAR, LIC.	UNIVERSIDAD DE CHILE	25	543	451	168	7	28	738	757	761	627	748	741	751	17	791	732	1,3	96%	79%	100%	68%	61%	50%	\$ 2.053.300	
1141	ING. EN INF. Y CONTROL DE GESTION	UNIVERSIDAD DE CHILE	110	998	851	248	2	140	656	703	626	655	680	683	689	16	790	675	2,0	21%	64%	96%	79%	46%	61%	\$ 2.570.000	
2699	ING. EN INFORMATICA CM GESTION DE LA INF.	UNIVERSIDAD DE PLAYA ANCHA	20	100	77	14	40	504	538	475	516	521	503	514	24	590	478	3,1	0%	70%	73%	30%	5%	88%	\$ 1.605.000		
2208	ING. EN SISTEMA DE INFORMACION Y CONTROL DE G	UNIVERSIDAD DE TARAPACA	70	127	116	30	47	488	516	461	499	502	603	538	58	664	451	1,7	0%	57%	47%	2%	4%	47%	\$ 1.736.000		
1472	INGENIERIA MECANICA	P.U. CATÓLICA DE VALPARAÍSO	60	376	349	46	74	554	600	544	575	577	555	575	20	642	556	2,7	0%	53%	81%	20%	23%	93%	\$ 1.813.000		
1881	INGENIERIA ACUICULTURA	UNIVERSIDAD CATÓLICA DEL NORTE	30	223	188	28	50	528	550	526	534	539	591	555	34	692	524	2,6	0%	74%	82%	6%	4%	50%	\$ 1.967.000		
2115	INGENIERIA ADMINISTRACION AGROINDUSTRIAL	U. TECNOLÓGICA METROPOLITANA	30	162	127	17	36	577	568	536	597	573	598	581	10	607	569	2,6	0%	53%	67%	89%	8%	42%	\$ 1.623.229		
1361	INGENIERIA AMBIENTAL	UNIVERSIDAD DE CONCEPCIÓN	50	454	430	61	70	589	609	584	548	599	608	600	20	675	581	2,6	0%	56%	93%	3%	11%	36%	\$ 2.301.500		
1622	INGENIERIA AMBIENTAL	UNIVERSIDAD DE SANTIAGO	40	542	437	35	50	623	637	628	569	630	662	640	18	715	622	3,0	6%	60%	98%	82%	22%	38%	\$ 2.169.000		
1974	INGENIERIA AMBIENTAL	UNIVERSIDAD DE VALPARAÍSO	56	515	498	54	87	577	595	560	562	586	612	592	25	701	566	2,9	1%	61%	93%	18%	17%	33%	\$ 1.896.000		
2664	INGENIERIA AMBIENTAL	UNIVERSIDAD DE PLAYA ANCHA	25	302	287	19	38	541	550	539	512	551	548	550	15	592	530	4,1	0%	37%	89%	18%	13%	47%	\$ 1.645.000		
1976	INGENIERIA BIOMEDICA	UNIVERSIDAD DE VALPARAÍSO	65	463	454	68	82	604	619	591	570	612	669	628	18	692	608	3,0	0%	65%	94%	10%	16%	48%	\$ 1.996.000		
1730	INGENIERIA CIVIL ACUSTICA	UNIVERSIDAD AUSTRAL DE CHILE	55	181	160	35	70	541	558	500	546	550	529	539	48	663	480	2,2	0%	69%	77%	19%	6%	84%	\$ 2.230.000		
1366	INGENIERIA CIVIL AEROSPAZIAL	UNIVERSIDAD DE CONCEPCIÓN	20	206	203	43	1	22	672	704	668	654	688	704	694	32	783	659	1,4	41%	82%	100%	5%	23%	82%	\$ 2.828.500	
1309	INGENIERIA CIVIL AGRICOLA	UNIVERSIDAD DE CONCEPCIÓN	50	218	200	14	65	507	545	506	530	526	557	537	37	730	500	3,1	2%	52%	72%	8%	3%	66%	\$ 2.132.500		
1362	INGENIERIA CIVIL BIOMEDICA	UNIVERSIDAD DE CONCEPCIÓN	60	402	394	81	79	626	674	636	599	650	700	668	20	725	642	2,4	6%	67%	95%	4%	23%	65%	\$ 2.992.500		
1460	INGENIERIA CIVIL BIOQUIMICA	P.U. CATÓLICA DE VALPARAÍSO	60	460	446	78	1	78	629	645	633	612	637	685	651	32	820	616	1,9	5%	73%	99%	8%	33%	47%	\$ 2.193.000	
1363	INGENIERIA CIVIL DE MATERIALES	UNIVERSIDAD DE CONCEPCIÓN	35	199	194	16	48	555	613	566	548	584	573	587	21	655	559	2,5	0%	38%	94%	13%	23%	85%	\$ 2.385.500		
1371	INGENIERIA CIVIL ELECTRONICA	UNIVERSIDAD DE CONCEPCIÓN	40	380	359	95	1	42	630	702	642	606	666	672	675	27	751	645	1,5	17%	79%	81%	5%	38%	98%	\$ 2.385.500	
1462	INGENIERIA CIVIL ELECTRONICA	P.U. CATÓLICA DE VALPARAÍSO	80	387	371	69	100	586	632	585	598	609	626	616	26	724	587	2,2	2%	64%	72%	14%	15%	96%	\$ 2.193.000		
1506	INGENIERIA CIVIL ELECTRONICA	UNIVERSIDAD T. FEDERICO STA. MARÍA	60	572	558	168	2	70	652	711	656	625	681	700	692	31	787	658	1	1,1	33%	89%	84%	16%	33%	97%	\$ 2.225.000
1736	INGENIERIA CIVIL ELECTRONICA	UNIVERSIDAD AUSTRAL DE CHILE	50	299	275	45	60	537	574	524	520	556	581	566	42	725	521	2,2	2%	63%	63%	12%	5%	90%	\$ 2.230.000		
2274	INGENIERIA CIVIL ELECTRONICA	UNIVERSIDAD DE TARAPACA	40	125	111	25	27	491	571	489	482	531	574	550	54	663	477	1,3	0%	74%	56%	4%	0%	96%	\$ 1.796.000		
3012	INGENIERIA CIVIL ELECTRONICA	UNIVERSIDAD DE LA FRONTERA	30	286	261	46	40	565	629	591	556	597	619	606	36	699	558	1,5	3%	63%	73%	5%	3%	93%	\$ 1.745.000		
2105	INGENIERIA CIVIL EN AGROINDUSTRIAS	U. TECNOLÓGICA METROPOLITANA	45	58	43	4	21	555	563	514	571	559	565	561	25	609	524	2,8	0%	52%	90%	43%	14%	43%	\$ 1.732.887		
3660	INGENIERIA CIVIL EN BIOTECNOLOGIA ACUICOLA	U.C. DE LA SANTÍSIMA CONCEPCIÓN	40	264	245	21	55	548	558	527	545	553	566	557	33	702	515	3,3	2%	45%	84%	13%	9%	49%	\$ 1.898.000		
2762	INGENIERIA CIVIL EN ELECTRONICA (semestral)	UNIVERSIDAD DE ATACAMA	10	73	61	4	12	542	548	510	537	545	516	530	37	603	479	2,8	0%	83%	50%	25%	0%	92%	\$ 844.500		
1602	INGENIERIA CIVIL EN GEOGRAFIA	UNIVERSIDAD DE SANTIAGO	30	281	264	24	46	607	650	614	611	628	632	632	10	663	619	3,3	0%	61%	89%	85%	13%	65%	\$ 2.599.550		
2924	INGENIERIA CIVIL EN INDUSTRIAS DE LA MADERA	UNIVERSIDAD DEL BIO-BIO	40	215	180	14	48	501	556	474	512	529	579	552	31	624	515	3,0	0%	58%	75%	2%	4%	65%	\$ 1.795.000		
3659	INGENIERIA CIVIL LOGISTICA	U.C. DE LA SANTÍSIMA CONCEPCIÓN	40	210	184	15	55	509	531	473	543	520	521	522	16	562	503	4,3	0%	44%	56%	5%	5%	73%	\$ 1.898.000		
1981	INGENIERIA CIVIL OCEANICA	UNIVERSIDAD DE VALPARAÍSO	50	297	271	29	75	518	546	506	518	532	559	540	30	661	512	3,2	0%	67%	88%	12%	13%	48%	\$ 1.906.000		
1982	INGENIERIA CIVIL OCEANICA	UNIVERSIDAD DE VALPARAÍSO	50	242	234	41	75	543	569	539	574	556	555	557	19	608	533	3,6	0%	40%	85%	85%	3%	57%	\$ 2.206.000		
2272	INGENIERIA CIVIL Y EJECUCION INGRESO COMUN	UNIVERSIDAD DE TARAPACA	100	170	146	35	45	511	563	495	494	537	564	547	51	722	464	1,4	0%	53%	82%	4%	4%	78%	\$ 1.796.000		
1478	INGENIERIA DE ALIMENTOS	P.U. CATÓLICA DE VALPARAÍSO	50	330	309	40	85	566	593	570	552	579	599	587	18	639	562	3,0	0%	62%	93%	35%	19%	33%	\$ 2.118.000		
1667	INGENIERIA DE ALIMENTOS	UNIVERSIDAD DE SANTIAGO	45	491	424	45	61	622	622	613	591	622	675	636	8	658	626	3,9	0%	64%	93%	85%	10%	16%	\$ 2.169.000		



ANEXO N° 1. INFORMACIÓN COMPARATIVA DE CARRERAS DE UNIVERSIDADES DEL CONSEJO DE RECTORES. ADMISIÓN ORDINARIA 2007.

Código Carrera	NOMBRE DE LA CARRERA	NOMBRE UNIVERSIDAD	Vac. Ofrec.	Postulaciones			Postul. 1ra Pref. 1.000 Mejores P.S.U.	P O S T U L A N T E S S E L E C C I O N A D O S																	
				Totales	Válidas	1ra Val.		Promedios por Prueba					Puntaje de Selección				N° Ptes. Nacio- nales	Pref. Prom.	Tramo AFI N°5	Última Prom.	Rama. Educac. Científ. Human.	Depend. Educac. Partic. Pagado	Región Metrop.	Sexo Mascul.	Arancel Anual (incluida la matrícula)
								N°	Ly C.	Mat.	Cien- cias	Cs Soc e Hist	PSU	NEM	Prom.	D. Est.									
CARRERAS <u>NO</u> COMPARABLES CON LA UC																									
2362	INGENIERIA DE INFORMACION Y CONTROL DE GESTI	UNIVERSIDAD ARTURO PRAT	35	106	84	33	40	506	522	448	516	514	569	531	42	637	477	1,4	0%	73%	35%	15%	0%	63%	\$ 1.558.000
1468	INGENIERIA DE TRANSPORTE	P.U. CATÓLICA DE VALPARAISO	40	211	195	47	52	550	592	523	567	571	553	569	22	649	547	2,2	2%	52%	87%	17%	23%	75%	\$ 1.813.000
1545	INGENIERIA EJEC MECANICA DE PROCESOS Y MANT	UNIVERSIDAD T. FEDERICO STA. MARIA	30	288	270	52	40	538	593	541	552	566	598	583	22	654	561	2,1	0%	63%	73%	25%	10%	93%	\$ 1.735.000
1544	INGENIERIA EJEC PREVENCIÓN DE RIESGOS	UNIVERSIDAD T. FEDERICO STA. MARIA	30	473	426	85	40	564	597	543	550	581	636	602	21	676	582	2,3	0%	83%	80%	23%	8%	48%	\$ 1.735.000
2283	INGENIERIA EJEC. ELECTRICA	UNIVERSIDAD DE TARAPACA	40	46	33	8	8	506	575	477	508	541	618	571	38	632	518	1,0	0%	38%	50%	0%	0%	100%	\$ 1.796.000
2284	INGENIERIA EJEC. ELECTRONICA	UNIVERSIDAD DE TARAPACA	40	55	48	8	9	516	552	489	538	534	584	555	77	668	460	1,2	0%	56%	22%	0%	0%	89%	\$ 1.796.000
2285	INGENIERIA EJEC. EN COMPUTACION E INFORMATICA	UNIVERSIDAD DE TARAPACA	40	130	107	19	28	530	534	503	520	532	546	537	59	676	454	2,1	0%	64%	57%	18%	0%	86%	\$ 1.796.000
2323	INGENIERIA EJEC. EN PESCA Y ACUICULTURA	UNIVERSIDAD ARTURO PRAT	25	22	18	2	4	460	496	485	461	478	548	507	18	527	485	2,3	0%	50%	100%	0%	0%	100%	\$ 1.558.000
2286	INGENIERIA EJEC. EN REDES COMPUTACIONALES	UNIVERSIDAD DE TARAPACA	40	84	62	5	13	482	526	475	495	504	532	518	35	575	450	3,1	0%	62%	38%	62%	0%	92%	\$ 1.796.000
2287	INGENIERIA EJEC. INDUSTRIAL	UNIVERSIDAD DE TARAPACA	40	53	47	2	8	500	541	490	469	521	531	522	55	642	453	1,9	0%	50%	63%	25%	0%	75%	\$ 1.796.000
2289	INGENIERIA EJEC. MECANICA	UNIVERSIDAD DE TARAPACA	40	56	48	7	12	487	544	531	522	515	523	524	42	598	472	1,8	0%	33%	67%	8%	0%	100%	\$ 1.796.000
1473	INGENIERIA EJECUCION EN BIOPROCESOS	P.U. CATÓLICA DE VALPARAISO	25	230	220	25	39	574	598	578	543	586	634	599	18	665	578	2,6	0%	54%	95%	23%	8%	49%	\$ 1.813.000
1474	INGENIERIA EJECUCION EN INFORMATICA	P.U. CATÓLICA DE VALPARAISO	85	573	521	119	101	575	612	547	586	594	596	596	21	682	572	2,3	0%	43%	74%	23%	14%	92%	\$ 1.813.000
1469	INGENIERIA ELECTRICA	P.U. CATÓLICA DE VALPARAISO	45	314	296	37	54	554	611	568	571	583	580	587	18	635	566	2,2	0%	46%	69%	26%	11%	93%	\$ 1.813.000
1470	INGENIERIA ELECTRONICA	P.U. CATÓLICA DE VALPARAISO	60	370	349	63	78	566	612	547	562	589	582	588	25	656	558	2,1	0%	55%	69%	21%	9%	95%	\$ 1.813.000
1477	INGENIERIA EN ACUICULTURA	P.U. CATÓLICA DE VALPARAISO	35	269	235	30	55	551	577	541	581	564	578	571	29	652	544	2,4	0%	62%	89%	20%	11%	56%	\$ 2.118.000
2437	INGENIERIA EN ALIMENTOS	UNIVERSIDAD DE ANTOFAGASTA	30	186	161	14	48	480	501	458	451	490	527	505	39	618	429	2,6	0%	65%	75%	2%	8%	29%	\$ 1.880.000
1758	INGENIERIA EN ACUICULTURA	UNIVERSIDAD AUSTRAL DE CHILE	40	227	202	37	57	518	539	497	512	529	549	528	33	659	484	1,8	0%	63%	86%	12%	11%	49%	\$ 1.870.000
2408	INGENIERIA EN ACUICULTURA	UNIVERSIDAD DE ANTOFAGASTA	30	154	136	13	42	499	506	457	468	502	506	501	43	654	444	2,4	0%	64%	83%	14%	7%	52%	\$ 1.880.000
3225	INGENIERIA EN ACUICULTURA	UNIVERSIDAD DE LOS LAGOS	40	235	194	39	55	509	528	492	523	518	554	519	35	603	466	1,8	0%	84%	80%	5%	7%	65%	\$ 1.526.000
3712	INGENIERIA EN ACUICULTURA	UNIVERSIDAD CATÓLICA DE TEMUCO	60	362	312	49	109	528	535	512	520	532	521	524	38	715	477	2,4	0%	69%	85%	2%	3%	52%	\$ 1.865.200
1753	INGENIERIA EN ALIMENTOS	UNIVERSIDAD AUSTRAL DE CHILE	43	244	212	17	53	546	563	552	556	554	575	560	25	621	527	3,6	0%	58%	96%	9%	4%	28%	\$ 1.980.000
2514	INGENIERIA EN ALIMENTOS	UNIVERSIDAD DE LA SERENA	50	357	302	26	55	531	561	525	520	546	549	545	22	623	518	3,0	0%	53%	87%	16%	0%	38%	\$ 1.880.400
2951	INGENIERIA EN ALIMENTOS	UNIVERSIDAD DEL BIO-BIO	50	384	330	21	55	535	565	534	554	550	643	587	24	700	553	3,8	0%	56%	82%	0%	0%	22%	\$ 1.795.000
3004	INGENIERIA EN ALIMENTOS	UNIVERSIDAD DE LA FRONTERA	30	272	249	12	45	558	570	547	508	564	585	566	24	639	538	3,6	0%	67%	98%	0%	7%	22%	\$ 1.566.000
3223	INGENIERIA EN ALIMENTOS	UNIVERSIDAD DE LOS LAGOS	40	185	160	18	49	493	503	473	483	498	535	503	36	588	430	2,9	0%	63%	76%	6%	0%	43%	\$ 1.526.000
1590	INGENIERIA EN AVIACION COMERCIAL	UNIVERSIDAD T. FEDERICO STA. MARIA	45	588	573	122	50	632	669	618	630	651	652	654	23	751	631	2,3	10%	70%	96%	72%	36%	72%	\$ 2.435.000
3409	INGENIERIA EN BIOINFORMATICA	UNIVERSIDAD DE TALCA	40	285	275	33	60	599	624	601	553	611	666	630	35	759	591	2,9	5%	60%	92%	0%	8%	60%	\$ 2.264.000
2356	INGENIERIA EN BIOTECNOLOGIA	UNIVERSIDAD ARTURO PRAT	50	136	117	26	43	552	544	544	519	548	612	569	52	705	501	2,1	0%	63%	86%	19%	0%	47%	\$ 1.877.000
1610	INGENIERIA EN BIOTECNOLOGIA	UNIVERSIDAD DE SANTIAGO	40	786	721	87	50	660	692	681	616	676	700	688	14	731	670	2,6	18%	84%	98%	80%	20%	62%	\$ 2.169.000
1316	INGENIERIA EN BIOTECNOLOGIA MARINA Y ACUIC	UNIVERSIDAD DE CONCEPCIÓN	50	349	328	52	63	576	599	586	553	588	606	595	22	665	573	2,6	0%	63%	90%	8%	8%	51%	\$ 2.343.500
1320	INGENIERIA EN BIOTECNOLOGIA VEGETAL	UNIVERSIDAD DE CONCEPCIÓN	50	326	315	47	64	618	623	607	594	620	661	628	22	703	605	2,3	3%	73%	100%	5%	23%	38%	\$ 2.343.500
1385	INGENIERIA EN BIOTECNOLOGIA VEGETAL	UNIVERSIDAD DE CONCEPCIÓN	40	208	192	40	50	555	569	558	564	562	586	569	37	708	512	2,8	2%	58%	86%	0%	6%	54%	\$ 2.385.500
2181	INGENIERIA EN COMERCIO INTERNACIONAL	U. TECNOLÓGICA METROPOLITANA	60	652	494	117	68	604	592	555	617	598	639	611	16	665	595	2,5	0%	60%	63%	81%	7%	49%	\$ 1.623.229
1759	INGENIERIA EN COMPUTACION	UNIVERSIDAD AUSTRAL DE CHILE	40	189	153	31	55	517	548	493	543	532	533	533	43	650	479	2,1	0%	69%	85%	7%	9%	80%	\$ 1.870.000
2534	INGENIERIA EN COMPUTACION	UNIVERSIDAD DE LA SERENA	40	534	464	112	45	564	601	524	579	582	631	596	22	649	569	1,4	0%	73%	78%	4%	0%	84%	\$ 1.880.400
1524	INGENIERIA EN DISEÑO DE PRODUCTOS	UNIVERSIDAD T. FEDERICO STA. MARIA	25	342	333	44	35	624	634	595	604	629	650	634	24	697	606	2,0	0%	74%	94%	11%	51%	40%	\$ 1.925.000
2136	INGENIERIA EN ELECTRONICA	U. TECNOLÓGICA METROPOLITANA	60	434	338	78	68	593	612	574	588	602	599	600	20	668	579	2,7	0%	46%	68%	88%	3%	94%	\$ 1.732.887



ANEXO N° 1. INFORMACIÓN COMPARATIVA DE CARRERAS DE UNIVERSIDADES DEL CONSEJO DE RECTORES. ADMISIÓN ORDINARIA 2007.

Código Carrera	NOMBRE DE LA CARRERA	NOMBRE UNIVERSIDAD	Vac. Ofrec.	Postulaciones			Postul. 1ra Pref. 1.000 Mejores P.S.U.	P O S T U L A N T E S S E L E C C I O N A D O S																		
				Totales	Válidas	1ra Val.		Promedios por Prueba					Puntaje de Selección				N° Ptes. Nacio- nales	Pref. Prom.	Tramo AFI N°5	Última Prom.	Rama. Educac. Científ. Human.	Depend. Educac. Partic. Pagado	Región Metrop.	Sexo Mascul.	Arancel Anual (incluida la matrícula)	
								N°	Ly C.	Mat.	Cien- cias	Cs Soc e Hist	PSU	NEM	Prom.	D. Est.										Máx
CARRERAS <u>NO</u> COMPARABLES CON LA UC																										
2131	INGENIERIA EN GEOMENSURA	U. TECNOLÓGICA METROPOLITANA	30	299	255	47	36	592	610	563	595	601	600	601	15	639	585	2,6	0%	44%	83%	83%	8%	58%	\$ 1.623.229	
2182	INGENIERIA EN GESTION TURISTICA	U. TECNOLÓGICA METROPOLITANA	30	311	222	43	36	603	586	550	595	594	615	599	14	651	583	2,5	0%	44%	78%	75%	11%	31%	\$ 1.623.229	
2139	INGENIERIA EN INDUSTRIA ALIMENTARIA	U. TECNOLÓGICA METROPOLITANA	50	296	247	45	58	580	590	576	540	585	621	595	15	640	578	2,8	0%	55%	91%	91%	7%	19%	\$ 1.623.229	
2130	INGENIERIA EN INFORMATICA	U. TECNOLÓGICA METROPOLITANA	60	877	688	127	68	604	621	574	596	612	627	615	15	661	599	2,7	0%	63%	76%	87%	4%	79%	\$ 1.732.887	
2137	INGENIERIA EN MECANICA	U. TECNOLÓGICA METROPOLITANA	30	314	248	38	36	577	616	565	603	597	596	597	13	633	581	2,8	0%	42%	75%	86%	3%	94%	\$ 1.623.229	
2280	INGENIERIA EN MECATRONICA	UNIVERSIDAD DE TARAPACA	30	67	59	8	10	518	578	530	552	548	586	565	62	644	485	1,4	0%	40%	80%	0%	10%	100%	\$ 1.796.000	
3465	INGENIERIA EN MECATRONICA	UNIVERSIDAD DE TALCA	50	294	269	47	65	542	583	529	538	563	588	568	28	643	531	2,2	0%	51%	42%	5%	3%	94%	\$ 2.256.000	
2281	INGENIERIA EN REDES COMPUTACIONALES	UNIVERSIDAD DE TARAPACA	40	86	67	6	10	487	519	466	443	503	505	502	43	580	458	1,7	0%	70%	70%	10%	10%	80%	\$ 1.796.000	
2125	INGENIERIA EN TRANSPORTE Y TRANSITO	U. TECNOLÓGICA METROPOLITANA	30	123	99	9	36	559	601	554	587	580	543	569	14	607	553	3,1	0%	58%	83%	89%	6%	81%	\$ 1.623.229	
1393	INGENIERIA GEOMATICA	UNIVERSIDAD DE CONCEPCIÓN	50	180	151	27	65	494	519	485	517	507	513	509	40	658	456	2,5	0%	52%	77%	2%	0%	69%	\$ 2.301.500	
3086	INGENIERIA INFORMATICA	UNIVERSIDAD DE LA FRONTERA	50	397	338	46	60	554	583	556	551	568	564	568	29	658	537	2,4	0%	63%	80%	17%	5%	88%	\$ 1.521.000	
3419	INGENIERIA INFORMATICA EMPRESARIAL	UNIVERSIDAD DE TALCA	50	471	421	78	65	565	577	511	571	571	636	594	29	680	564	1,8	0%	63%	55%	2%	3%	55%	\$ 1.979.000	
3081	INGENIERIA MECANICA	UNIVERSIDAD DE LA FRONTERA	30	266	225	35	40	531	577	532	551	554	578	559	33	682	529	2,2	0%	68%	78%	13%	3%	98%	\$ 1.521.000	
3466	INGENIERIA MECANICA	UNIVERSIDAD DE TALCA	50	306	267	38	65	535	581	537	542	558	565	560	34	655	521	2,9	0%	51%	57%	6%	8%	92%	\$ 1.865.000	
1516	INGENIERIA MECANICA INDUSTRIAL	UNIVERSIDAD T. FEDERICO STA. MARIA	30	300	288	40	35	588	638	577	605	613	617	619	19	680	601	2,8	0%	74%	83%	29%	23%	86%	\$ 1.925.000	
1740	INGENIERIA NAVAL	UNIVERSIDAD AUSTRAL DE CHILE	55	270	249	60	70	571	613	554	568	592	602	597	45	718	534	1,8	4%	73%	81%	13%	7%	80%	\$ 1.980.000	
1479	INGENIERIA PESQUERA	P.U. CATÓLICA DE VALPARAISO	20	169	144	12	37	542	539	525	572	541	555	548	23	606	527	3,0	0%	46%	86%	14%	8%	54%	\$ 1.813.000	
2142	INGENIERIA PREV DE RIESGOS Y M AMBIENTE	U. TECNOLÓGICA METROPOLITANA	60	488	352	81	70	585	591	568	588	588	616	596	15	647	578	2,7	0%	51%	80%	89%	6%	49%	\$ 1.623.229	
1438	INTERPRETACION O TRADUCCION	P.U. CATÓLICA DE VALPARAISO	50	647	582	125	75	630	572	565	619	601	616	613	23	733	590	2,1	1%	47%	92%	25%	13%	35%	\$ 1.813.000	
1383	KINESIOLOGIA	UNIVERSIDAD DE CONCEPCIÓN	40	1335	1209	305	62	675	691	676	626	683	736	695	12	732	682	2,7	27%	60%	98%	2%	29%	47%	\$ 2.655.500	
1415	KINESIOLOGIA	P.U. CATÓLICA DE VALPARAISO	45	1360	1242	305	74	660	659	655	616	660	698	669	14	712	653	2,6	5%	51%	91%	23%	35%	47%	\$ 2.495.000	
1776	KINESIOLOGIA	UNIVERSIDAD AUSTRAL DE CHILE	45	1395	1317	347	50	652	649	656	635	651	689	660	17	713	639	2,6	4%	46%	98%	4%	16%	62%	\$ 2.230.000	
1890	KINESIOLOGIA	UNIVERSIDAD CATÓLICA DEL NORTE	25	370	238	59	30	637	641	628	623	639	720	662	20	711	642	2,1	7%	63%	93%	7%	10%	37%	\$ 2.157.000	
1943	KINESIOLOGIA	UNIVERSIDAD DE VALPARAISO	45	1497	1407	191	55	660	654	652	624	657	718	674	13	731	659	2,3	7%	64%	98%	13%	24%	44%	\$ 2.046.000	
2365	KINESIOLOGIA	UNIVERSIDAD ARTURO PRAT	50	404	316	74	65	539	560	542	535	549	649	589	28	669	555	2,2	0%	62%	83%	18%	0%	45%	\$ 1.671.000	
2368	KINESIOLOGIA	UNIVERSIDAD ARTURO PRAT	60	329	278	39	78	538	552	537	522	545	626	577	27	670	548	3,5	0%	59%	90%	15%	5%	31%	\$ 1.709.000	
2411	KINESIOLOGIA	UNIVERSIDAD DE ANTOFAGASTA	45	587	552	125	70	600	607	592	576	603	699	640	18	694	614	2,3	0%	71%	93%	4%	26%	43%	\$ 1.980.000	
2694	KINESIOLOGIA	UNIVERSIDAD DE PLAYA ANCHA	35	917	851	102	54	648	623	620	582	635	661	640	15	706	626	3,2	0%	46%	94%	26%	19%	35%	\$ 1.745.000	
3023	KINESIOLOGIA	UNIVERSIDAD DE LA FRONTERA	51	1167	1085	212	51	665	666	664	632	666	698	672	18	723	652	2,6	8%	55%	100%	4%	10%	53%	\$ 1.781.000	
3323	KINESIOLOGIA	UNIVERSIDAD DE MAGALLANES	50	297	248	60	70	544	549	533	523	546	617	565	31	683	525	2,4	0%	70%	86%	10%	9%	39%	\$ 2.056.000	
3424	KINESIOLOGIA	UNIVERSIDAD DE TALCA	50	1234	1168	171	70	635	643	625	575	639	723	666	15	725	647	2,5	1%	67%	94%	6%	10%	43%	\$ 1.923.000	
3501	KINESIOLOGIA	UNIVERSIDAD CATÓLICA DEL MAULE	65	1443	1371	305	69	625	657	630	603	641	711	667	19	725	646	2,0	4%	59%	94%	7%	14%	45%	\$ 2.028.000	
2252	KINESIOLOGIA Y REHABILITACION	UNIVERSIDAD DE TARAPACA	70	534	408	83	75	542	559	527	527	551	660	592	27	684	562	1,8	0%	53%	80%	5%	4%	40%	\$ 1.598.000	
1182	KINESIOLOGIA, LICENCIATURA	UNIVERSIDAD DE CHILE	35	1031	690	270	37	742	719	733	676	730	729	731	10	753	720	2,2	95%	46%	100%	89%	38%	32%	\$ 2.237.500	
2721	LIC EDUC PEDAGOGIA EN EDUC.FISICA	UNIVERSIDAD DE ATACAMA	30	211	128	36	36	515	517	496	526	516	573	540	19	692	516	2,3	0%	56%	56%	6%	0%	64%	\$ 1.420.000	
2022	LIC EDUC EN BIOLOGIA Y PED EN BIOLOGIA	UNIVERSIDAD METROPOLITANA	65	693	629	172	68	618	601	621	582	609	660	628	10	658	616	3,0	0%	46%	96%	90%	1%	34%	\$ 1.345.000	
1650	LIC EDUC EN CASTELLANO	UNIVERSIDAD DE SANTIAGO	35	526	412	35	42	664	575	563	659	619	653	646	9	675	635	3,1	0%	55%	83%	86%	12%	29%	\$ 1.387.000	
1653	LIC EDUC EN FILOSOFIA	UNIVERSIDAD DE SANTIAGO	35	296	234	11	49	646	579	576	662	613	589	622	11	648	607	3,6	4%	45%	88%	92%	4%	59%	\$ 1.387.000	



ANEXO N°1. INFORMACIÓN COMPARATIVA DE CARRERAS DE UNIVERSIDADES DEL CONSEJO DE RECTORES. ADMISIÓN ORDINARIA 2007.

Código Carrera	NOMBRE DE LA CARRERA	NOMBRE UNIVERSIDAD	Vac. Ofrec.	Postulaciones			Postul. 1ra Pref. 1.000 Mejores P.S.U.	P O S T U L A N T E S S E L E C C I O N A D O S																	
				Totales	Válidas	1ra Val.		Promedios por Prueba					Puntaje de Selección				N° Pajes. Nacio- nales	Pref. Prom.	Tramo AFI N°5	Última Prom.	Rama. Educac. Científ. Human.	Depend. Educac. Partic. Pagado	Región Metropol.	Sexo Mascul.	Arancel Anual (incluida la matrícula)
								N°	Ly C.	Mat.	Cien- cias	Cs Soc e Hist	PSU	NEM	Prom.	D. Est.									
CARRERAS <u>NO</u> COMPARABLES CON LA UC																									
2023	LIC EDUC EN FISICA Y PED EN FISICA	UNIVERSIDAD METROPOLITANA	35	187	161	23	38	581	601	577	567	591	605	593	12	633	582	2,8	0%	47%	92%	87%	5%	63%	\$ 1.345.000
1652	LIC EDUC EN INGLES	UNIVERSIDAD DE SANTIAGO	35	580	379	55	42	679	577	569	667	628	635	651	21	730	634	2,3	2%	48%	67%	83%	14%	24%	\$ 1.387.000
2024	LIC EDUC EN MATEMATICA Y PED EN MATEMATICA	UNIVERSIDAD METROPOLITANA	65	594	527	128	67	596	642	565	583	619	647	622	27	723	598	2,0	1%	39%	87%	82%	3%	45%	\$ 1.345.000
2025	LIC EDUC EN QUIMICA Y PED EN QUIMICA	UNIVERSIDAD METROPOLITANA	55	359	326	43	57	588	593	597	560	591	650	610	12	647	594	3,0	0%	56%	91%	89%	2%	32%	\$ 1.345.000
2081	LIC EDUC M/ALEMAN Y PEDAGOGIA	UNIVERSIDAD METROPOLITANA	35	150	123	5	37	604	535	560	610	570	589	583	13	608	565	3,3	0%	46%	76%	100%	8%	38%	\$ 1.345.000
2086	LIC EDUC M/CASTELLANO Y PEDAGOGIA	UNIVERSIDAD METROPOLITANA	65	893	776	173	67	666	574	520	654	620	619	632	16	714	619	2,6	0%	49%	82%	96%	7%	24%	\$ 1.345.000
2091	LIC EDUC M/FRANCES Y PEDAGOGIA	UNIVERSIDAD METROPOLITANA	30	151	123	8	32	607	557	463	617	582	585	588	10	621	576	3,5	0%	28%	81%	97%	0%	50%	\$ 1.345.000
2076	LIC EDUC M/HIST M/GEOG.Y PEDAGOGIA	UNIVERSIDAD METROPOLITANA	65	1573	1388	371	67	656	595	498	713	626	648	662	11	690	648	2,1	3%	46%	79%	78%	3%	43%	\$ 1.345.000
2096	LIC EDUC M/INGLES Y PEDAGOGIA	UNIVERSIDAD METROPOLITANA	65	843	686	190	67	632	575	548	624	603	658	627	11	661	616	2,5	0%	48%	79%	93%	9%	31%	\$ 1.345.000
2052	LIC EDUC Y PED EDUC DIF AUDICION Y LENGUAJE	UNIVERSIDAD METROPOLITANA	26	444	357	54	28	648	593	588	618	620	631	628	19	680	606	2,4	0%	46%	86%	82%	7%	14%	\$ 1.345.000
2051	LIC EDUC Y PED EDUC DIF PROBLEMAS APRENDIZAJE	UNIVERSIDAD METROPOLITANA	26	550	412	66	29	634	583	569	620	608	646	626	16	670	606	2,0	0%	41%	72%	79%	10%	0%	\$ 1.345.000
2054	LIC EDUC Y PED EDUC DIF PROBLEMAS VISION	UNIVERSIDAD METROPOLITANA	26	276	229	16	28	599	538	526	605	569	625	594	9	629	587	3,4	0%	50%	79%	100%	14%	4%	\$ 1.345.000
2057	LIC EDUC Y PED EDUC DIF RETARDO MENTAL	UNIVERSIDAD METROPOLITANA	26	329	252	35	28	614	562	563	608	588	662	617	18	660	597	2,1	0%	46%	86%	86%	11%	11%	\$ 1.345.000
2056	LIC EDUC Y PED EDUC FISICA DAMAS	UNIVERSIDAD METROPOLITANA	46	192	66	57	48	588	590	583	590	589	629	599	25	666	567	1,3	0%	44%	92%	100%	13%	0%	\$ 1.345.000
2061	LIC EDUC Y PED EDUC FISICA VARONES	UNIVERSIDAD METROPOLITANA	46	269	68	62	48	604	612	578	563	608	598	598	34	713	564	1,1	4%	33%	92%	90%	13%	100%	\$ 1.345.000
2011	LIC EDUC Y PED EDUCACION MUSICAL	UNIVERSIDAD METROPOLITANA	36	152	51	42	38	630	602	564	622	616	626	622	30	693	582	1,2	8%	32%	82%	84%	13%	53%	\$ 1.345.000
2071	LIC EDUC Y PED EN FILOSOFIA	UNIVERSIDAD METROPOLITANA	30	418	373	44	32	647	575	558	706	611	563	623	10	656	614	3,1	0%	38%	81%	97%	9%	75%	\$ 1.345.000
2727	LIC EDUC Y PEDAGOGIA EN INGLES	UNIVERSIDAD DE ATACAMA	30	121	98	21	36	541	497	501	534	519	541	529	41	656	450	2,1	0%	53%	72%	17%	3%	19%	\$ 1.420.000
1118	LIC EN ARTE M/ SONIDO	UNIVERSIDAD DE CHILE	23	157	77	37	26	657	657	630	612	657	661	651	26	731	626	1,6	12%	62%	81%	73%	15%	73%	\$ 1.579.500
1882	LIC EN CIENCIAS RELIGIOSAS	UNIVERSIDAD CATÓLICA DEL NORTE	5	31	23	2	10	557	490	448	546	523	508	534	24	594	508	3,4	0%	10%	50%	20%	0%	50%	\$ 1.687.000
1964	LIC EN CIENCIAS SOCIOECONOMICAS	UNIVERSIDAD DE VALPARAÍSO	50	338	329	20	90	566	536	481	592	551	545	553	22	629	528	3,5	0%	60%	88%	21%	9%	47%	\$ 1.476.000
1646	LIC EN CS DE LA COMPUTACION	UNIVERSIDAD DE SANTIAGO	45	242	206	15	70	554	622	549	544	588	609	604	12	642	589	3,5	0%	59%	83%	91%	9%	73%	\$ 1.387.000
2007	LIC EN EDUC Y PED. EN ARTES VISUALES	UNIVERSIDAD METROPOLITANA	36	469	362	84	38	612	575	550	618	593	653	622	19	716	608	2,6	5%	42%	87%	84%	3%	16%	\$ 1.345.000
1657	LIC EN ESTUDIOS INTERNACIONALES	UNIVERSIDAD DE SANTIAGO	30	634	554	118	40	651	572	576	714	612	661	666	13	701	651	2,2	0%	58%	95%	70%	20%	40%	\$ 2.043.450
2098	LIC EN KINESIOLOGIA	UNIVERSIDAD METROPOLITANA	40	915	665	213	42	665	662	679	586	664	701	679	15	720	664	2,6	14%	48%	93%	90%	17%	48%	\$ 1.695.000
1654	LIC. LINGUISTICA-TRAD.INGLES-JAPONES E INGLES-FR	UNIVERSIDAD DE SANTIAGO	45	774	525	164	52	695	605	598	664	650	681	673	25	770	650	1,5	10%	44%	96%	77%	19%	19%	\$ 1.971.400
3701	LICENCIATURA EN ANTROPOLOGIA	UNIVERSIDAD CATÓLICA DE TEMUCO	50	443	401	32	75	579	530	512	604	554	541	556	28	709	529	3,0	1%	57%	81%	13%	8%	51%	\$ 1.658.600
1765	LICENCIATURA EN ARTES VISUALES	UNIVERSIDAD AUSTRAL DE CHILE	30	276	237	52	38	600	536	522	601	568	584	586	32	671	551	1,9	0%	32%	79%	8%	8%	34%	\$ 1.980.000
3705	LICENCIATURA EN ARTES VISUALES	UNIVERSIDAD CATÓLICA DE TEMUCO	30	296	235	35	90	541	501	489	544	521	512	524	33	666	486	3,1	0%	47%	80%	17%	8%	34%	\$ 1.435.100
1128	LICENCIATURA EN CIENCIAS EXACTAS-PROF. DE EDUCACION	UNIVERSIDAD DE CHILE	60	312	265	72	65	634	680	608	600	657	660	656	23	723	633	1,7	12%	62%	94%	72%	14%	52%	\$ 2.125.100
3654	LICENCIATURA EN CS RELIGIOSA Y ESTUD. ECLES.	U.C. DE LA SANTISIMA CONCEPCIÓN	25	63	49	4	24	533	507	473	517	520	486	514	29	578	463	3,8	0%	67%	71%	4%	13%	63%	\$ 1.468.000
1694	LICENCIATURA EN CS. DE LA ACTIVIDAD FISICA	UNIVERSIDAD DE SANTIAGO	50	397	226	34	80	618	630	635	603	624	633	631	15	672	612	3,2	1%	46%	94%	91%	13%	56%	\$ 1.769.900
2227	LICENCIATURA EN CS. EXACTAS INGRESO COMUN	UNIVERSIDAD DE TARAPACA	20	51	46	7	10	491	556	476	491	523	593	548	67	681	461	1,5	0%	60%	90%	0%	0%	60%	\$ 1.598.000
1161	LICENCIATURA EN FILOSOFIA	UNIVERSIDAD DE CHILE	50	323	250	53	60	700	613	608	694	656	610	659	22	744	637	2,0	12%	60%	90%	80%	35%	68%	\$ 1.538.700
3655	LICENCIATURA EN FILOSOFIA	U.C. DE LA SANTISIMA CONCEPCIÓN	25	340	298	23	45	571	521	529	581	546	537	555	20	613	535	4,7	0%	51%	69%	11%	11%	51%	\$ 1.298.000
1311	MEDICINA VETERINARIA	UNIVERSIDAD DE CONCEPCIÓN	80	938	893	214	120	621	631	610	576	626	665	634	21	700	609	2,3	3%	61%	94%	12%	26%	43%	\$ 2.777.500
1307	MEDICINA VETERINARIA	UNIVERSIDAD DE CONCEPCIÓN	85	717	684	127	140	576	597	571	555	587	621	596	18	664	574	2,4	0%	64%	87%	16%	16%	46%	\$ 2.513.500



ANEXO N° 1. INFORMACIÓN COMPARATIVA DE CARRERAS DE UNIVERSIDADES DEL CONSEJO DE RECTORES. ADMISIÓN ORDINARIA 2007.

Código Carrera	NOMBRE DE LA CARRERA	NOMBRE UNIVERSIDAD	Vac. Ofrec.	Postulaciones			Postul. 1ra Pref. 1.000 Mejores P.S.U.	P O S T U L A N T E S S E L E C C I O N A D O S																			
				Totales	Válidas	1ra Val.		Promedios por Prueba					Puntaje de Selección				N° Pajes Nacionales	Pref. Prom.	Tramo AFI N°5	Última Prom.	Rama. Educac. Cientif. Human.	Depend. Educac. Partic. Pagado	Región Metrop.	Sexo Mascul.	Arancel Anual (incluida la matrícula)		
								N°	Ly C.	Mat.	Ciencias	Cs Soc e Hist	PSU	NEM	Prom.	D. Est.										Máx	Min
CARRERAS <u>NO</u> COMPARABLES CON LA UC																											
1714	MEDICINA VETERINARIA	UNIVERSIDAD AUSTRAL DE CHILE	100	875	834	232		135	612	612	602	575	612	646	616	27	712	587		2,0	1%	62%	98%	15%	30%	41%	\$ 2.550.000
3711	MEDICINA VETERINARIA	UNIVERSIDAD CATÓLICA DE TEMUCO	100	870	803	131		190	573	556	560	547	564	607	579	25	690	550		2,9	0%	67%	91%	20%	6%	36%	\$ 2.440.600
1122	MEDICINA VETERINARIA, LICENCIATURA	UNIVERSIDAD DE CHILE	140	903	672	332	3	170	687	671	660	620	679	685	677	23	771	651		1,6	24%	55%	96%	73%	48%	34%	\$ 2.326.600
1971	METEOROLOGIA	UNIVERSIDAD DE VALPARAISO	50	376	329	39		120	527	530	503	533	529	540	533	36	693	496		3,6	0%	53%	81%	25%	10%	47%	\$ 1.506.000
3229	NUTRICION Y ALIMENTACION	UNIVERSIDAD DE LOS LAGOS	40	323	285	49		60	551	555	525	530	553	604	561	19	614	536		3,7	0%	77%	93%	13%	8%	12%	\$ 1.526.000
1350	NUTRICION Y DIETETICA	UNIVERSIDAD DE CONCEPCIÓN	65	1256	1149	162		85	614	633	607	566	623	668	632	14	674	618		2,7	0%	64%	92%	6%	20%	27%	\$ 1.473.500
1891	NUTRICION Y DIETETICA	UNIVERSIDAD CATÓLICA DEL NORTE	15	214	123	12		20	599	619	588	569	609	704	636	13	681	622		2,1	0%	70%	95%	5%	5%	25%	\$ 2.157.000
1991	NUTRICION Y DIETETICA	UNIVERSIDAD DE VALPARAISO	55	1226	1141	189		80	628	620	606	577	624	697	644	18	718	627		2,7	3%	56%	95%	24%	16%	6%	\$ 2.056.000
2255	NUTRICION Y DIETETICA	UNIVERSIDAD DE TARAPACA	35	374	261	35		40	552	543	524	504	548	644	584	31	673	550		2,3	0%	63%	90%	5%	10%	15%	\$ 1.846.000
2671	NUTRICION Y DIETETICA	UNIVERSIDAD DE PLAYA ANCHA	35	773	698	95		53	601	601	580	547	601	647	608	7	625	598		4,0	0%	60%	96%	32%	21%	15%	\$ 1.605.000
2954	NUTRICION Y DIETETICA	UNIVERSIDAD DEL BIO-BIO	47	828	743	73		56	584	584	587	539	584	658	607	11	657	598		3,9	0%	57%	89%	11%	4%	20%	\$ 1.535.000
3029	NUTRICION Y DIETETICA	UNIVERSIDAD DE LA FRONTERA	41	822	741	64		41	624	611	608	626	617	657	623	11	662	611		3,2	0%	68%	98%	5%	5%	29%	\$ 1.781.000
3651	NUTRICION Y DIETETICA	U.C. DE LA SANTISIMA CONCEPCIÓN	50	1170	1068	99		70	587	595	574	544	591	676	613	9	665	605		4,4	0%	59%	86%	3%	3%	11%	\$ 1.548.000
1184	NUTRICION Y DIETETICA, LICENCIATURA	UNIVERSIDAD DE CHILE	40	828	537	180	1	42	704	689	693	624	697	710	698	16	747	677		2,0	43%	55%	100%	88%	43%	19%	\$ 2.178.700
1480	OCEANOGRAFO	P.U. CATÓLICA DE VALPARAISO	20	229	199	23		43	556	564	533	565	560	549	560	19	610	536		2,4	0%	56%	91%	35%	28%	44%	\$ 1.731.000
1391	ODONTOLOGIA	UNIVERSIDAD DE CONCEPCIÓN	80	1175	1144	367	1	86	711	720	705	631	715	748	722	13	773	708		2,4	76%	67%	99%	3%	37%	40%	\$ 3.625.500
1789	ODONTOLOGIA	UNIVERSIDAD AUSTRAL DE CHILE	65	745	718	169		70	676	680	706	632	678	722	697	11	728	684		3,3	17%	51%	100%	9%	26%	47%	\$ 3.400.000
1950	ODONTOLOGIA	UNIVERSIDAD DE VALPARAISO	100	1180	1153	342	1	120	711	702	699	643	706	740	716	14	758	697	1	2,4	60%	60%	99%	13%	55%	43%	\$ 3.336.000
2448	ODONTOLOGIA	UNIVERSIDAD DE ANTOFAGASTA	65	571	557	145		80	660	664	651	600	662	737	691	12	742	674		2,6	11%	39%	98%	4%	21%	48%	\$ 3.000.000
3033	ODONTOLOGIA	UNIVERSIDAD DE LA FRONTERA	64	769	737	188		64	708	701	711	623	705	713	708	12	744	692		2,8	61%	63%	100%	6%	25%	48%	\$ 2.776.000
3423	ODONTOLOGIA	UNIVERSIDAD DE TALCA	70	968	945	273		85	685	693	683	606	689	746	707	13	775	693		2,4	28%	64%	99%	5%	18%	44%	\$ 2.947.000
1195	ODONTOLOGIA, LICENCIATURA	UNIVERSIDAD DE CHILE	90	938	795	401	10	90	747	736	745	671	741	745	743	11	790	732	2	1,7	100%	59%	100%	86%	48%	31%	\$ 3.190.700
1419	OPTICO	P.U. CATÓLICA DE VALPARAISO	20	152	131	15		36	561	562	539	557	561	590	567	16	615	550		2,9	0%	75%	92%	14%	6%	39%	\$ 2.118.000
3727	PED EDUC DIFERENCIAL CON ESPECIALIDAD	UNIVERSIDAD CATÓLICA DE TEMUCO	60	368	278	46		120	521	518	488	511	520	562	531	34	653	485		2,9	0%	62%	86%	5%	1%	7%	\$ 1.435.100
3047	PED EDUC FISICA DEPORTE REC	UNIVERSIDAD DE LA FRONTERA	50	881	670	125		70	579	555	544	596	567	577	574	18	633	554		2,6	0%	59%	90%	6%	7%	64%	\$ 1.150.000
3657	PED EDUC MEDIA EN BIOLOGIA Y CC.NN.	U.C. DE LA SANTISIMA CONCEPCIÓN	30	438	409	38		55	541	554	538	522	547	641	574	14	614	554		4,4	0%	49%	84%	5%	2%	16%	\$ 1.298.000
1333	PED EDUCACION FISICA DAMAS	UNIVERSIDAD DE CONCEPCIÓN	35	422	331	67		45	576	586	558	542	581	623	586	20	675	562		3,4	0%	49%	87%	2%	11%	0%	\$ 1.286.500
1334	PED EDUCACION FISICA VARONES	UNIVERSIDAD DE CONCEPCIÓN	35	539	405	114		40	583	609	581	572	596	644	604	22	678	582		2,5	0%	58%	88%	3%	8%	100%	\$ 1.286.500
1338	PED EN ARTES PLASTICAS	UNIVERSIDAD DE CONCEPCIÓN	20	319	256	36		28	564	537	484	587	550	611	575	18	617	555		2,5	0%	54%	71%	11%	4%	57%	\$ 1.286.500
1411	PED EN BIOLOGIA Y CC. NN	P.U. CATÓLICA DE VALPARAISO	35	314	289	34		63	590	583	578	568	586	635	599	28	710	571		2,6	0%	46%	90%	33%	6%	30%	\$ 1.418.000
3384	PED EN BIOLOGIA Y CC. NN. PARA MEDIA	UNIVERSIDAD DE MAGALLANES	25	31	27	3		5	558	526	502	397	542	612	555	45	632	490		2,2	0%	60%	80%	40%	0%	20%	\$ 1.637.000
2231	PED EN BIOLOGIA Y CC.NN.	UNIVERSIDAD DE TARAPACA	40	117	101	10		25	483	485	457	440	484	540	504	32	564	453		2,6	0%	60%	80%	12%	0%	32%	\$ 1.598.000
2355	PED EN BIOLOGIA Y QUIMICA	UNIVERSIDAD ARTURO PRAT	35	40	33	3		13	524	505	522	484	515	540	526	39	610	476		3,6	0%	46%	69%	8%	0%	54%	\$ 1.321.000
3382	PED EN CASTELLANO Y COMUNIC PARA MEDIA	UNIVERSIDAD DE MAGALLANES	25	82	68	9		16	533	501	549	523	517	573	541	54	649	463		2,3	0%	75%	69%	19%	0%	13%	\$ 1.637.000
1431	PED EN CASTELLANO Y COMUNICACION	P.U. CATÓLICA DE VALPARAISO	50	618	552	123		66	660	567	535	641	614	634	632	30	743	603		1,7	2%	53%	88%	23%	15%	35%	\$ 1.418.000
3044	PED EN CASTELLANO Y COMUNICACION	UNIVERSIDAD DE LA FRONTERA	40	629	529	69		45	626	538	533	617	582	576	597	25	685	573		2,1	2%	51%	73%	11%	0%	51%	\$ 1.150.000
1085	PED EN COMUNICACION EN LENGUA INGLESA	UNIVERSIDAD AUSTRAL DE CHILE	33	378	327	90		39	609	550	524	609	579	642	615	29	703	578		1,5	3%	49%	79%	3%	3%	26%	\$ 1.630.000
1335	PED EN CS. NATURALES Y BIOLOGIA	UNIVERSIDAD DE CONCEPCIÓN	25	468	427	54		35	608	593	590	556	600	660	613	17	672	596		2,9	0%	80%	94%	0%	0%	37%	\$ 1.286.500



ANEXO N° 1. INFORMACIÓN COMPARATIVA DE CARRERAS DE UNIVERSIDADES DEL CONSEJO DE RECTORES. ADMISIÓN ORDINARIA 2007.

Código Carrera	NOMBRE DE LA CARRERA	NOMBRE UNIVERSIDAD	Vac. Ofrec.	Postulaciones			Postul. 1ra Pref. 1.000 Mejores P.S.U.	P O S T U L A N T E S S E L E C C I O N A D O S																			
				Totales	Válidas	1ra Val.		Promedios por Prueba					Puntaje de Selección					N° Pajes Nacionales	Pref. Prom.	Tramo AFI N°5	Última Prom.	Rama. Educac. Científ. Human.	Depend. Educac. Partic. Pagado	Región Metrop.	Sexo Mascul.	Arancel Anual (incluida la matrícula)	
								N°	Ly C.	Mat.	Ciencias	Cs Soc e Hist	PSU	NEM	Prom.	D. Est.	Máx										Mín
CARRERAS <u>NO</u> COMPARABLES CON LA UC																											
1432	PED EN EDUC DIFERENCIAL C/M	P.U. CATÓLICA DE VALPARAÍSO	50	572	492	95	69	608	564	539	600	586	633	603	16	640	581	2,3	0%	64%	84%	9%	19%	7%	\$ 1.513.000		
1774	PED EN EDUC FISICA, DEPORTES Y RECREACION	UNIVERSIDAD AUSTRAL DE CHILE	45	619	501	92	50	555	559	515	556	557	592	566	20	622	547	2,7	0%	48%	78%	10%	2%	72%	\$ 1.630.000		
3244	PED EN EDUC MEDIA EN ARTES C/M	UNIVERSIDAD DE LOS LAGOS	60	281	230	51	80	531	503	440	543	517	530	525	27	602	491	2,6	0%	55%	80%	10%	4%	68%	\$ 1.526.000		
3234	PED EN EDUC MEDIA EN HISTORIA Y GEOGRAFIA	UNIVERSIDAD DE LOS LAGOS	30	462	409	76	45	559	534	499	623	547	590	579	17	634	560	2,6	0%	64%	84%	11%	0%	51%	\$ 1.110.000		
3653	PED EN EDUC MEDIA EN LENGUAJE Y COMUNIC	U.C. DE LA SANTÍSIMA CONCEPCIÓN	60	640	556	37	91	573	524	490	569	549	592	568	14	606	550	3,0	0%	59%	78%	2%	3%	24%	\$ 1.298.000		
3239	PED EN EDUC MEDIA M/EDUC FISICA	UNIVERSIDAD DE LOS LAGOS	30	325	251	64	40	527	514	480	565	520	571	548	23	633	524	2,1	0%	60%	75%	5%	3%	68%	\$ 1.110.000		
3242	PED EN EDUC MEDIA M/INGLES Y TRADUCCION	UNIVERSIDAD DE LOS LAGOS	35	297	276	82	45	583	523	502	575	553	611	577	30	660	543	1,7	0%	64%	71%	9%	2%	40%	\$ 1.110.000		
3243	PED EN EDUC MEDIA M/LENGUA CASTELLANA Y COM	UNIVERSIDAD DE LOS LAGOS	35	302	271	43	45	566	503	500	583	534	572	566	25	651	536	2,7	0%	51%	62%	7%	0%	38%	\$ 1.110.000		
3237	PED EN EDUC MEDIA M/MATEMATICA Y COMPU	UNIVERSIDAD DE LOS LAGOS	30	139	130	39	40	499	572	473	502	535	615	555	34	641	504	1,3	0%	83%	85%	3%	0%	48%	\$ 1.110.000		
1416	PED EN EDUCACION FISICA	P.U. CATÓLICA DE VALPARAÍSO	55	964	776	237	77	604	598	560	610	601	620	606	20	679	586	1,9	1%	45%	90%	12%	27%	68%	\$ 1.418.000		
3652	PED EN EDUCACION MEDIA EN INGLES	U.C. DE LA SANTÍSIMA CONCEPCIÓN	60	585	502	51	80	569	536	496	554	552	622	575	10	603	562	2,8	0%	61%	61%	1%	0%	28%	\$ 1.298.000		
1339	PED EN EDUCACION MUSICAL	UNIVERSIDAD DE CONCEPCIÓN	25	337	288	96	30	616	588	574	637	602	612	613	29	697	586	1,5	7%	40%	83%	10%	0%	80%	\$ 1.286.500		
1341	PED EN ESPANOL	UNIVERSIDAD DE CONCEPCIÓN	40	509	459	104	45	634	567	535	618	601	645	616	25	689	590	1,8	0%	62%	84%	7%	7%	33%	\$ 1.286.500		
1342	PED EN FILOSOFIA	UNIVERSIDAD DE CONCEPCIÓN	30	356	313	22	37	592	547	520	626	569	565	582	17	632	562	2,6	0%	57%	86%	8%	5%	68%	\$ 1.286.500		
1435	PED EN FILOSOFIA	P.U. CATÓLICA DE VALPARAÍSO	30	296	264	35	45	651	572	515	640	611	577	615	21	692	593	2,8	0%	64%	82%	31%	16%	62%	\$ 1.418.000		
1476	PED EN FISICA	P.U. CATÓLICA DE VALPARAÍSO	25	134	125	27	41	566	606	570	563	586	580	587	29	668	546	1,9	0%	46%	88%	32%	10%	78%	\$ 1.418.000		
1911	PED EN HISTORIA Y CIENCIAS SOCIALES	UNIVERSIDAD DE VALPARAÍSO	40	1146	1054	124	60	625	574	550	665	599	644	622	15	711	607	2,8	2%	52%	78%	23%	3%	57%	\$ 1.276.000		
3383	PED EN HISTORIA Y CS SOCIALES PARA MEDIA	UNIVERSIDAD DE MAGALLANES	25	166	140	37	45	554	496	472	605	525	552	563	33	667	521	2,1	0%	60%	51%	13%	2%	56%	\$ 1.637.000		
1777	PED EN HISTORIA Y CS. SOCIALES	UNIVERSIDAD AUSTRAL DE CHILE	37	812	717	146	42	611	548	518	655	580	634	620	26	712	599	1,7	0%	55%	74%	2%	2%	50%	\$ 1.630.000		
1340	PED EN HISTORIA Y GEOGRAFIA	UNIVERSIDAD DE CONCEPCIÓN	50	1094	976	178	56	622	563	528	675	592	647	627	20	692	603	1,6	0%	59%	73%	5%	5%	66%	\$ 1.286.500		
1436	PED EN HISTORIA, GEOGRAFIA Y CS. SOCIALES	P.U. CATÓLICA DE VALPARAÍSO	55	1240	1138	254	73	676	591	527	700	633	646	655	20	726	635	1,7	1%	71%	93%	19%	29%	49%	\$ 1.513.000		
1437	PED EN INGLES	P.U. CATÓLICA DE VALPARAÍSO	50	695	622	167	60	634	575	549	617	604	640	620	21	707	598	1,9	0%	50%	78%	10%	8%	33%	\$ 1.418.000		
3381	PED EN INGLES PARA BASICA Y MEDIA	UNIVERSIDAD DE MAGALLANES	35	119	97	32	47	542	516	449	518	529	593	555	56	691	441	2,0	0%	57%	70%	17%	2%	45%	\$ 1.637.000		
1866	PED EN INGLES Y TRADUCCION BILINGUE	UNIVERSIDAD CATÓLICA DEL NORTE	50	344	283	83	70	586	519	452	551	552	599	579	38	717	543	1,7	0%	51%	74%	6%	7%	30%	\$ 1.797.000		
2354	PED EN LENGUA CASTELLANA Y COMUNIC	UNIVERSIDAD ARTURO PRAT	35	145	113	22	39	570	481	594	548	525	573	551	48	658	479	2,0	0%	59%	74%	15%	0%	36%	\$ 1.321.000		
3331	PED EN MATEMATICA PARA EDUC MEDIA	UNIVERSIDAD DE MAGALLANES	25	44	39	9	11	503	556	497	494	529	562	536	26	584	499	1,3	0%	73%	73%	0%	9%	55%	\$ 1.637.000		
1398	PED EN MATEMATICA Y EDUC TECNOLOGICA	UNIVERSIDAD DE CONCEPCIÓN	45	240	222	52	60	505	575	494	487	540	609	561	32	632	517	2,1	0%	60%	80%	5%	0%	43%	\$ 1.286.500		
2352	PED EN MATEMATICA Y FISICA	UNIVERSIDAD ARTURO PRAT	35	60	51	7	10	522	558	523	498	540	569	550	46	622	494	1,6	0%	40%	70%	30%	10%	50%	\$ 1.321.000		
1475	PED EN MATEMATICAS	P.U. CATÓLICA DE VALPARAÍSO	55	402	373	75	66	570	632	542	576	601	621	608	29	727	578	1	1,9	5%	52%	73%	20%	3%	64%	\$ 1.418.000	
3517	PED EN MATEMATICAS Y COMPUTACION	UNIVERSIDAD CATÓLICA DEL MAULE	50	367	338	69	55	551	620	538	546	586	664	605	30	693	570	1,6	0%	49%	78%	2%	0%	47%	\$ 1.528.000		
1439	PED EN MUSICA	P.U. CATÓLICA DE VALPARAÍSO	30	438	386	141	40	672	607	595	659	639	638	648	30	764	616	1,6	5%	70%	88%	18%	28%	78%	\$ 1.418.000		
1414	PED EN QUIMICA Y CC. NN	P.U. CATÓLICA DE VALPARAÍSO	20	201	185	16	31	568	582	585	520	575	603	584	23	670	561	3,2	3%	45%	94%	45%	6%	42%	\$ 1.418.000		
1441	PED EN RELIGION Y MORAL	P.U. CATÓLICA DE VALPARAÍSO	5	69	58	9	9	617	569	513	615	593	604	602	31	672	566	2,0	0%	56%	78%	22%	33%	78%	\$ 1.418.000		
3728	PED EN RELIGION Y ORIENTACION EDUC, VOC Y LAB	UNIVERSIDAD CATÓLICA DE TEMUCO	15	73	47	6	22	539	499	469	533	519	522	525	45	665	476	3,2	0%	50%	82%	5%	0%	27%	\$ 1.435.100		
3058	PED MATEMATICA	UNIVERSIDAD DE LA FRONTERA	40	377	348	66	45	573	622	547	556	598	666	604	30	690	571	1,8	2%	69%	91%	4%	0%	51%	\$ 1.150.000		
2521	PED MATEMATICA Y COMPUTACION	UNIVERSIDAD DE LA SERENA	30	212	191	24	40	524	584	501	492	554	583	560	38	716	528	2,1	0%	58%	75%	3%	0%	55%	\$ 1.290.400		
3724	PED MEDIA EN CC.NN Y BIOLOGIA	UNIVERSIDAD CATÓLICA DE TEMUCO	75	296	265	13	85	523	510	517	526	517	528	520	28	586	476	3,3	0%	56%	81%	8%	0%	34%	\$ 1.435.100		
3729	PED MEDIA EN MATEMATICA	UNIVERSIDAD CATÓLICA DE TEMUCO	75	346	324	41	99	502	566	467	490	534	568	544	40	713	479	2,4	0%	56%	77%	3%	0%	42%	\$ 1.435.100		



ANEXO N°1. INFORMACIÓN COMPARATIVA DE CARRERAS DE UNIVERSIDADES DEL CONSEJO DE RECTORES. ADMISIÓN ORDINARIA 2007.

Código Carrera	NOMBRE DE LA CARRERA	NOMBRE UNIVERSIDAD	Vac. Ofrec.	Postulaciones			Postul. 1ra Pref. 1.000 Mejores P.S.U.	P O S T U L A N T E S S E L E C C I O N A D O S																		
				Totales	Válidas	1ra Val.		Promedios por Prueba					Puntaje de Selección				N° Pjtes. Nacio- nales	Pref. Prom.	Tramo AFI N°5	Última Prom.	Rama. Educac. Científ. Human.	Depend. Educac. Partic. Pagado	Región Metrop.	Sexo Mascul.	Arancel Anual (incluida la matrícula)	
								N°	Ly C.	Mat.	Cien- cias	Cs Soc e Hist	PSU	NEM	Prom.	D. Est.										Máx
CARRERAS <u>NO</u> COMPARABLES CON LA UC																										
3060	PED. CIENCIAS M/BIOLOGIA, QUIMICA O FISICA	UNIVERSIDAD DE LA FRONTERA	70	437	398	30	90	563	561	564	535	562	592	568	22	650	538	3,6	0%	43%	87%	7%	1%	32%	\$ 1.203.000	
3511	PED. EDUCACION FISICA DAMAS Y VARONES	UNIVERSIDAD CATÓLICA DEL MAULE	65	714	557	145	71	552	579	541	553	565	644	587	14	635	569	2,7	0%	54%	82%	10%	7%	52%	\$ 1.528.000	
1336	PED. EN CS NATURALES Y FISICA	UNIVERSIDAD DE CONCEPCIÓN	25	166	161	22	34	553	580	543	540	567	627	576	27	668	549	2,5	0%	53%	88%	0%	6%	47%	\$ 1.286.500	
3245	PED. EN EDUC MEDIA M/EDUC FISICA	UNIVERSIDAD DE LOS LAGOS	30	287	213	65	40	520	495	478	539	508	568	537	25	606	509	1,9	0%	48%	68%	10%	5%	55%	\$ 1.276.000	
2552	PED. EN EDUCACION DIFERENCIAL	UNIVERSIDAD DE LA SERENA	40	619	451	130	45	565	541	489	564	553	628	578	21	659	554	1,7	0%	60%	80%	0%	0%	4%	\$ 1.290.400	
1885	PED. EN FILOSOFIA Y RELIGION	UNIVERSIDAD CATÓLICA DEL NORTE	10	108	88	8	20	553	488	487	551	521	584	556	23	630	529	3,5	0%	55%	70%	15%	0%	20%	\$ 1.687.000	
2698	PED. EN HISTORIA Y GEOGRAFIA	UNIVERSIDAD DE PLAYA ANCHA	32	360	308	42	58	600	540	497	642	570	575	587	16	654	568	3,5	0%	45%	67%	34%	5%	53%	\$ 1.305.000	
3055	PED. EN HISTORIA,GEOGRAFIA Y ED.CIVICA	UNIVERSIDAD DE LA FRONTERA	35	915	778	162	40	636	566	535	685	601	613	623	22	686	602	1,4	0%	45%	80%	5%	3%	68%	\$ 1.150.000	
2672	PED. EN MATEMATICA Y COMPUTACION	UNIVERSIDAD DE PLAYA ANCHA	20	124	105	13	38	499	557	481	480	528	534	527	32	602	470	3,0	0%	61%	82%	18%	0%	37%	\$ 1.255.000	
1345	PED. EN MATEMATICAS Y COMPUTACION	UNIVERSIDAD DE CONCEPCIÓN	35	426	399	98	38	607	657	563	575	632	698	645	27	740	615	1,1	5%	66%	92%	0%	0%	47%	\$ 1.286.500	
2609	PED.EN CASTELLANO, LIC EN EDUC.	UNIVERSIDAD DE PLAYA ANCHA	32	238	204	23	59	588	504	470	581	546	546	562	20	641	537	3,0	0%	32%	73%	32%	3%	31%	\$ 1.305.000	
1337	PED.EN CS NATURALES Y QUIMICA	UNIVERSIDAD DE CONCEPCIÓN	25	325	305	29	34	562	586	583	546	574	645	594	25	682	575	2,8	0%	50%	85%	3%	9%	38%	\$ 1.286.500	
2607	PED.EN EDUC. DIFERENCIAL, LIC.	UNIVERSIDAD DE PLAYA ANCHA	30	384	283	34	45	567	548	519	529	558	599	563	17	650	545	3,3	0%	47%	80%	9%	7%	0%	\$ 1.255.000	
2608	PED.EN EDUC. DIFERENCIAL, LIC.	UNIVERSIDAD DE PLAYA ANCHA	20	177	124	10	40	529	513	471	506	521	567	526	19	586	503	3,5	0%	40%	85%	23%	3%	3%	\$ 1.255.000	
3513	PEDAG EN RELIGION Y FILOSOFIA	UNIVERSIDAD CATÓLICA DEL MAULE	45	200	149	21	49	564	499	476	597	532	538	558	24	653	529	3,5	0%	43%	69%	0%	0%	49%	\$ 1.403.000	
3516	PEDAGOGIA EN CIENCIAS MENCIONES	UNIVERSIDAD CATÓLICA DEL MAULE	80	485	457	62	88	559	569	556	547	564	662	597	24	673	569	3,2	0%	50%	76%	1%	1%	24%	\$ 1.528.000	
2524	PEDAGOGIA BIOLOGIA Y CS NN	UNIVERSIDAD DE LA SERENA	40	236	205	24	50	551	537	552	540	544	612	563	22	624	534	2,4	0%	48%	92%	6%	4%	20%	\$ 1.290.400	
2645	PEDAGOGIA EDUC FISICA DAMAS	UNIVERSIDAD DE PLAYA ANCHA	32	433	352	76	48	576	550	533	555	563	609	572	12	605	556	2,8	0%	50%	81%	27%	4%	0%	\$ 1.305.000	
2647	PEDAGOGIA EDUC FISICA VARONES	UNIVERSIDAD DE PLAYA ANCHA	32	688	593	120	48	597	582	551	586	589	546	581	10	615	569	3,0	0%	35%	83%	29%	21%	100%	\$ 1.305.000	
2630	PEDAGOGIA EN ARTES PLASTICAS	UNIVERSIDAD DE PLAYA ANCHA	22	335	283	31	33	593	553	542	589	573	594	581	26	677	561	3,1	0%	33%	94%	36%	3%	24%	\$ 1.280.000	
2660	PEDAGOGIA EN BIOLOGIA Y CIENCIAS	UNIVERSIDAD DE PLAYA ANCHA	35	303	286	24	53	549	556	549	524	553	587	559	11	592	549	3,6	0%	43%	92%	51%	2%	28%	\$ 1.255.000	
2441	PEDAGOGIA EN BIOLOGIA Y CIENCIAS NATURALES	UNIVERSIDAD DE ANTOFAGASTA	40	144	131	8	32	512	520	476	513	516	526	518	44	633	441	3,1	0%	41%	84%	6%	19%	16%	\$ 1.550.000	
2610	PEDAGOGIA EN CASTELLANO	UNIVERSIDAD DE PLAYA ANCHA	30	582	528	69	48	622	521	456	607	572	573	591	11	631	579	3,0	0%	38%	85%	38%	4%	29%	\$ 1.305.000	
2541	PEDAGOGIA EN CASTELLANO Y FILOSOFIA	UNIVERSIDAD DE LA SERENA	40	502	448	76	45	622	538	532	600	580	614	609	27	698	580	1,7	0%	71%	82%	7%	0%	38%	\$ 1.290.400	
2972	PEDAGOGIA EN CAPELLANO Y COMUNICACIONES	UNIVERSIDAD DEL BIO-BIO	45	544	458	55	54	582	530	495	580	556	643	590	23	683	564	2,1	0%	46%	67%	2%	0%	19%	\$ 1.345.000	
2973	PEDAGOGIA EN CC. NN. MENCIONES	UNIVERSIDAD DEL BIO-BIO	70	387	340	25	85	531	540	530	517	535	636	565	17	612	543	3,0	0%	59%	84%	1%	0%	24%	\$ 1.345.000	
1379	PEDAGOGIA EN CC.NN Y BIOLOGIA	UNIVERSIDAD DE CONCEPCIÓN	60	307	286	76	89	522	525	517	516	523	584	537	29	666	507	2,9	0%	57%	80%	6%	1%	25%	\$ 1.286.500	
2454	PEDAGOGIA EN EDUC. FISICA DAMAS	UNIVERSIDAD DE ANTOFAGASTA	30	189	156	34	40	496	520	481	475	508	585	535	22	606	511	2,4	0%	48%	75%	8%	8%	0%	\$ 1.550.000	
2453	PEDAGOGIA EN EDUC. FISICA VARONES	UNIVERSIDAD DE ANTOFAGASTA	30	248	206	44	40	498	519	471	500	508	581	536	28	599	498	2,4	0%	63%	83%	5%	3%	100%	\$ 1.550.000	
2544	PEDAGOGIA EN EDUC. MUSICAL	UNIVERSIDAD DE LA SERENA	35	257	214	67	40	559	542	485	542	551	605	572	28	670	545	1,9	0%	53%	80%	10%	0%	78%	\$ 1.290.400	
2971	PEDAGOGIA EN EDUCACION FISICA	UNIVERSIDAD DEL BIO-BIO	45	883	670	119	50	560	560	526	561	560	644	586	23	669	565	2,3	0%	50%	66%	2%	2%	66%	\$ 1.345.000	
2986	PEDAGOGIA EN EDUCACION MATEMATICA	UNIVERSIDAD DEL BIO-BIO	50	392	344	52	60	523	587	503	508	555	651	585	22	658	556	1,9	0%	57%	73%	2%	2%	35%	\$ 1.345.000	
2640	PEDAGOGIA EN EDUCACION MUSICAL	UNIVERSIDAD DE PLAYA ANCHA	25	373	333	62	38	611	570	542	601	591	580	591	14	624	572	2,5	0%	53%	84%	42%	11%	74%	\$ 1.305.000	
2643	PEDAGOGIA EN EDUCACION TECNOLOGICA	UNIVERSIDAD DE PLAYA ANCHA	20	153	127	19	30	537	527	457	545	532	522	531	13	571	519	3,5	0%	23%	70%	20%	3%	43%	\$ 1.255.000	
1910	PEDAGOGIA EN FILOSOFIA	UNIVERSIDAD DE VALPARAISO	40	371	350	29	60	583	538	537	595	560	595	577	24	694	557	3,4	0%	67%	88%	23%	15%	40%	\$ 1.276.000	
2461	PEDAGOGIA EN FILOSOFIA	UNIVERSIDAD DE ANTOFAGASTA	30	174	142	19	35	528	487	448	535	508	527	520	30	630	483	2,6	0%	63%	83%	3%	6%	40%	\$ 1.550.000	
2655	PEDAGOGIA EN FILOSOFIA	UNIVERSIDAD DE PLAYA ANCHA	20	299	269	15	40	595	529	505	618	562	524	567	13	620	553	3,7	0%	40%	73%	35%	8%	70%	\$ 1.255.000	



ANEXO N°1. INFORMACIÓN COMPARATIVA DE CARRERAS DE UNIVERSIDADES DEL CONSEJO DE RECTORES. ADMISIÓN ORDINARIA 2007.

Código Carrera	NOMBRE DE LA CARRERA	NOMBRE UNIVERSIDAD	Vac. Ofrec.	Postulaciones			Postul. 1ra Pref. 1.000 Mejores P.S.U.	P O S T U L A N T E S S E L E C C I O N A D O S																	
				Totales	Válidas	1ra Val.		Promedios por Prueba					Puntaje de Selección				N° Ptes. Nacio- nales	Pref. Prom.	Tramo AFI N°5	Última Prom.	Rama. Educac. Científ. Human.	Depend. Educac. Partic. Pagado	Región Metrop.	Sexo Mascul.	Arancel Anual (incluida la matrícula)
								N°	Ly C.	Mat.	Cien- cias	Cs Soc e Hist	PSU	NEM	Prom.	D. Est.									
CARRERAS <u>NO</u> COMPARABLES CON LA UC																									
2666	PEDAGOGIA EN FISICA Y COMPUTACION	UNIVERSIDAD DE PLAYA ANCHA	20	100	90	9	40	497	529	477	511	513	510	511	26	584	472	2,9	0%	48%	78%	13%	0%	53%	\$ 1.255.000
2225	PEDAGOGIA EN FISICA Y MATEMATICA	UNIVERSIDAD DE TARAPACA	20	38	35	2	3	412	552	450	357	482	519	493	18	509	468	2,0	0%	67%	67%	0%	0%	67%	\$ 1.598.000
2542	PEDAGOGIA EN HISTORIA Y GEOGRAFIA	UNIVERSIDAD DE LA SERENA	40	581	492	98	45	590	536	481	646	563	661	630	18	681	602	2,0	0%	67%	76%	4%	0%	42%	\$ 1.290.400
2650	PEDAGOGIA EN HISTORIA Y GEOGRAFIA	UNIVERSIDAD DE PLAYA ANCHA	30	1108	990	133	48	638	561	549	675	599	583	615	12	661	600	3,1	0%	46%	77%	48%	8%	54%	\$ 1.305.000
1357	PEDAGOGIA EN INGLES	UNIVERSIDAD DE CONCEPCIÓN	50	862	763	186	56	613	566	530	612	590	643	608	19	668	589	1,7	0%	46%	64%	5%	2%	36%	\$ 1.286.500
2302	PEDAGOGIA EN INGLES	UNIVERSIDAD ARTURO PRAT	35	166	120	37	45	541	500	413	522	520	584	548	33	648	502	1,8	0%	69%	62%	9%	4%	38%	\$ 1.344.000
2543	PEDAGOGIA EN INGLES	UNIVERSIDAD DE LA SERENA	35	396	332	99	40	609	558	529	580	583	624	600	32	700	562	1,4	0%	68%	78%	10%	0%	28%	\$ 1.290.400
2625	PEDAGOGIA EN INGLES	UNIVERSIDAD DE PLAYA ANCHA	35	615	540	85	53	617	546	505	601	582	565	591	13	635	578	2,4	0%	47%	70%	34%	2%	43%	\$ 1.345.000
2659	PEDAGOGIA EN INGLES	UNIVERSIDAD DE PLAYA ANCHA	30	181	154	22	60	563	499	480	557	531	561	549	18	626	529	2,7	0%	43%	75%	13%	2%	40%	\$ 1.255.000
2976	PEDAGOGIA EN INGLES	UNIVERSIDAD DEL BIO-BIO	40	536	440	109	48	600	543	508	584	571	635	598	24	699	576	1,5	0%	50%	58%	2%	4%	29%	\$ 1.345.000
3519	PEDAGOGIA EN INGLES	UNIVERSIDAD CATÓLICA DEL MAULE	60	606	495	139	66	583	546	506	582	565	658	606	20	672	577	1,7	0%	44%	62%	0%	2%	30%	\$ 1.528.000
3726	PEDAGOGIA EN INGLES	UNIVERSIDAD CATÓLICA DE TEMUCO	90	620	527	119	125	567	528	504	553	548	609	575	30	683	537	2,3	0%	66%	70%	5%	2%	26%	\$ 1.658.600
1784	PEDAGOGIA EN LENGUAJE Y COMUNICACION	UNIVERSIDAD AUSTRAL DE CHILE	33	394	352	50	39	623	530	515	614	576	602	605	33	689	572	1,9	0%	49%	77%	10%	5%	18%	\$ 1.630.000
2452	PEDAGOGIA EN LENGUAJE Y COMUNICACION	UNIVERSIDAD DE ANTOFAGASTA	40	271	239	44	55	550	494	476	536	522	569	545	34	651	507	2,2	0%	47%	76%	0%	0%	24%	\$ 1.550.000
2455	PEDAGOGIA EN MATEMATICA	UNIVERSIDAD DE ANTOFAGASTA	40	153	141	19	42	484	534	463	479	509	538	519	50	662	445	2,5	0%	57%	62%	7%	5%	38%	\$ 1.550.000
2222	PEDAGOGIA EN MATEMATICA Y COMPUTACION	UNIVERSIDAD DE TARAPACA	40	68	59	18	24	490	545	456	470	518	565	532	58	699	451	1,4	0%	58%	63%	4%	0%	67%	\$ 1.598.000
2673	PEDAGOGIA EN MATEMATICA Y COMPUTACION	UNIVERSIDAD DE PLAYA ANCHA	30	299	281	30	46	524	583	504	520	553	558	552	19	600	531	3,0	0%	39%	76%	35%	0%	39%	\$ 1.255.000
2525	PEDAGOGIA EN MATEMATICAS Y FISICA	UNIVERSIDAD DE LA SERENA	30	173	162	28	40	538	589	538	520	564	594	565	61	711	497	1,7	3%	65%	83%	5%	0%	48%	\$ 1.290.400
1643	PEDAGOGIA EN QUIMICA Y BIOLOGIA	UNIVERSIDAD DE SANTIAGO	30	455	414	39	39	614	627	637	553	621	674	640	13	691	627	4,1	0%	51%	95%	95%	21%	31%	\$ 1.387.000
2234	PEDAGOGIA EN QUIMICA Y CC.NN.	UNIVERSIDAD DE TARAPACA	30	40	34	1	3	539	554	540	466	546	517	534	67	625	466	2,3	0%	100%	100%	0%	0%	33%	\$ 1.598.000
2670	PEDAGOGIA EN QUIMICA Y CIENCIAS	UNIVERSIDAD DE PLAYA ANCHA	25	198	193	18	51	522	543	531	508	532	588	544	12	590	526	3,7	0%	41%	82%	39%	8%	47%	\$ 1.305.000
2978	PEDAGOGIA HISTORIA Y GEOGRAFIA	UNIVERSIDAD DEL BIO-BIO	45	830	707	97	51	607	538	526	657	572	587	611	17	658	594	2,6	0%	47%	71%	8%	2%	67%	\$ 1.345.000
3615	PEDAGOGIA MEDIA EN RELIGION	U.C. DE LA SANTISIMA CONCEPCIÓN	35	109	81	4	50	510	486	413	498	498	475	492	28	571	432	3,9	0%	30%	68%	4%	0%	26%	\$ 1.198.000
2526	PEDAGOGIA QUIMICA Y CS NN	UNIVERSIDAD DE LA SERENA	30	172	151	24	40	520	539	532	519	530	581	544	29	639	517	2,6	0%	80%	95%	15%	3%	25%	\$ 1.290.400
1591	PILOTO COMERCIAL	UNIVERSIDAD T. FEDERICO STA. MARÍA	30	198	61	50	35	596	639	586	595	618	612	621	33	701	581	1,2	3%	54%	89%	60%	31%	94%	\$ 2.435.000
2265	PROFESOR DE EDUCACION FISICA	UNIVERSIDAD DE TARAPACA	80	466	378	86	90	487	500	467	490	494	582	528	26	615	498	2,1	0%	59%	77%	10%	4%	62%	\$ 1.598.000
1666	PUBLICIDAD	UNIVERSIDAD DE SANTIAGO	60	1043	718	106	94	652	600	591	647	626	653	644	18	721	628	2,9	3%	57%	88%	80%	24%	52%	\$ 2.043.450
1535	TEC UNIV ELECTRONICA	UNIVERSIDAD T. FEDERICO STA. MARÍA	75	496	461	116	85	539	583	535	561	561	615	584	30	675	549	1,7	0%	72%	48%	12%	2%	100%	\$ 1.245.000
1551	TEC UNIV INFORMATICA	UNIVERSIDAD T. FEDERICO STA. MARÍA	45	424	361	50	60	526	547	478	526	536	581	553	23	645	526	2,7	0%	55%	65%	15%	5%	82%	\$ 1.245.000
1555	TEC UNIV ELECTRICIDAD	UNIVERSIDAD T. FEDERICO STA. MARÍA	35	270	237	44	45	525	555	509	543	540	580	558	28	626	523	1,9	0%	42%	13%	2%	0%	98%	\$ 1.245.000
1557	TEC UNIV PROYECTOS Y DISEÑOS ESTRUC	UNIVERSIDAD T. FEDERICO STA. MARÍA	20	192	165	13	25	519	540	487	539	529	536	534	17	570	511	3,0	0%	48%	44%	12%	4%	64%	\$ 1.245.000
1531	TEC UNIV CONSTRUCCION	UNIVERSIDAD T. FEDERICO STA. MARÍA	75	414	374	74	90	524	565	503	541	544	570	558	24	653	531	3,0	0%	50%	64%	13%	8%	81%	\$ 1.245.000
1552	TEC UNIV CONSTRUCCION	UNIVERSIDAD T. FEDERICO STA. MARÍA	40	330	282	50	55	507	549	492	525	528	552	541	19	592	515	2,9	0%	40%	65%	0%	2%	75%	\$ 1.245.000
1532	TEC UNIV CONTROL ALIMENTOS	UNIVERSIDAD T. FEDERICO STA. MARÍA	30	261	231	16	40	517	553	499	504	535	611	563	16	607	542	3,6	0%	53%	73%	15%	8%	8%	\$ 1.245.000
1553	TEC UNIV CONTROL DE ALIMENTOS	UNIVERSIDAD T. FEDERICO STA. MARÍA	25	204	160	13	30	515	552	508	521	533	583	555	24	628	520	4,2	0%	53%	67%	0%	0%	20%	\$ 1.245.000
1542	TEC UNIV CONTROL DEL MEDIO AMBIENTE	UNIVERSIDAD T. FEDERICO STA. MARÍA	30	254	238	26	40	533	546	511	507	539	589	557	22	616	536	2,7	0%	48%	90%	20%	3%	28%	\$ 1.245.000
1534	TEC UNIV ELECTRICIDAD	UNIVERSIDAD T. FEDERICO STA. MARÍA	60	391	351	61	81	524	558	507	532	541	577	557	23	639	534	2,4	0%	64%	36%	7%	0%	99%	\$ 1.245.000
1556	TEC UNIV ELECTRONICA	UNIVERSIDAD T. FEDERICO STA. MARÍA	35	284	250	42	45	533	563	515	538	548	588	565	40	685	521	1,7	0%	47%	31%	7%	4%	93%	\$ 1.245.000



ANEXO N°1. INFORMACIÓN COMPARATIVA DE CARRERAS DE UNIVERSIDADES DEL CONSEJO DE RECTORES. ADMISIÓN ORDINARIA 2007.

Código Carrera	NOMBRE DE LA CARRERA	NOMBRE UNIVERSIDAD	Vac. Ofrec.	Postulaciones			Postul. 1ra Pref. 1.000 Mejores P.S.U.	POSTULANTES SELECCIONADOS																	
				Totales	Válidas	1ra Val.		Promedios por Prueba					Puntaje de Selección				N° Ptes. Nacio- nales	Pref. Prom.	Tramo AFI N°5	Última Prom.	Rama. Educac. Científ. Human.	Depend. Educac. Partic. Pagado	Región Metrop.	Sexo Mascul.	Arancel Anual (incluida la matrícula)
								N°	Ly C.	Mat.	Cien- cias	Cs Soc e Hist	PSU	NEM	Prom.	D. Est.									
CARRERAS <u>NO</u> COMPARABLES CON LA UC																									
3269	TEC UNIV EN ACUICULTURA	UNIVERSIDAD DE LOS LAGOS	30	110	77	10	21	493	512	477	502	503	501	496	50	600	433	2,7	0%	71%	71%	5%	10%	62%	\$ 1.120.000
1592	TEC UNIV EN MANT AERONAUTICO	UNIVERSIDAD T. FEDERICO STA. MARIA	50	342	323	81	55	573	602	556	589	588	631	606	19	644	578	2,5	0%	64%	78%	67%	11%	91%	\$ 2.435.000
1540	TEC UNIV INFORMATICA	UNIVERSIDAD T. FEDERICO STA. MARIA	55	676	629	128	65	553	586	539	561	570	629	594	23	664	564	1,8	0%	65%	75%	14%	5%	91%	\$ 1.245.000
1536	TEC UNIV MATRICERIA PLAST-METALES	UNIVERSIDAD T. FEDERICO STA. MARIA	25	146	122	11	40	503	536	504	504	519	508	518	15	573	499	4,1	0%	60%	58%	0%	3%	75%	\$ 1.245.000
1537	TEC UNIV MECANICA AUTOMOTRIZ	UNIVERSIDAD T. FEDERICO STA. MARIA	60	434	375	100	80	541	564	524	550	552	584	566	23	646	538	1,9	0%	61%	63%	16%	14%	99%	\$ 1.245.000
1559	TEC UNIV MECANICA AUTOMOTRIZ	UNIVERSIDAD T. FEDERICO STA. MARIA	25	222	184	35	30	533	550	507	537	541	590	560	26	617	530	1,6	0%	67%	53%	3%	0%	100%	\$ 1.245.000
1538	TEC UNIV MECANICA INDUSTRIAL	UNIVERSIDAD T. FEDERICO STA. MARIA	30	333	298	52	40	523	570	513	532	547	602	570	24	641	543	1,7	0%	53%	60%	5%	3%	98%	\$ 1.245.000
1560	TEC UNIV MECANICA INDUSTRIAL	UNIVERSIDAD T. FEDERICO STA. MARIA	25	207	179	28	30	497	547	480	520	522	538	533	25	611	511	2,5	0%	40%	50%	0%	3%	100%	\$ 1.245.000
1539	TEC UNIV PREVENCION DE RIESGOS	UNIVERSIDAD T. FEDERICO STA. MARIA	40	572	491	54	50	537	558	519	525	548	614	573	18	639	552	2,7	0%	60%	72%	6%	4%	44%	\$ 1.245.000
1561	TEC UNIV PREVENCION DE RIESGOS	UNIVERSIDAD T. FEDERICO STA. MARIA	35	283	234	22	45	513	534	480	511	524	555	536	22	639	515	3,3	0%	64%	71%	11%	0%	58%	\$ 1.245.000
1554	TEC UNIV PROYECTOS DE INGENIERIA	UNIVERSIDAD T. FEDERICO STA. MARIA	25	159	137	12	30	508	534	484	513	521	503	516	21	595	496	3,7	0%	43%	40%	3%	7%	63%	\$ 1.245.000
1543	TEC UNIV PROYECTOS DE INGENIERIA	UNIVERSIDAD T. FEDERICO STA. MARIA	30	250	234	22	40	502	560	512	515	531	534	539	31	699	518	3,4	0%	40%	68%	13%	3%	78%	\$ 1.245.000
1533	TEC UNIV PROYECTOS Y DISEÑO MECANICO	UNIVERSIDAD T. FEDERICO STA. MARIA	30	187	169	8	40	506	532	476	510	519	537	528	20	616	514	4,0	0%	55%	63%	13%	5%	83%	\$ 1.245.000
1562	TEC UNIV QUIMICA	UNIVERSIDAD T. FEDERICO STA. MARIA	30	215	197	27	40	537	566	541	543	552	576	563	29	643	526	2,5	0%	43%	83%	0%	3%	53%	\$ 1.245.000
1541	TEC UNIV QUIMICA	UNIVERSIDAD T. FEDERICO STA. MARIA	30	197	182	26	40	546	581	539	534	564	614	584	23	691	559	3,3	0%	63%	83%	25%	3%	43%	\$ 1.245.000
2695	TEC. EN DEPORTES Y RECREACION LIC.CS.ACT.FISIC	UNIVERSIDAD DE PLAYA ANCHA	25	334	286	17	45	569	566	524	568	567	562	566	14	622	551	3,2	0%	49%	84%	29%	13%	67%	\$ 1.255.000
2108	TECNICO UNIV NIVEL SUPERIOR EN ENVASES Y EMBU.	U. TECNOLÓGICA METROPOLITANA	45	14	8	2	4	477	534	481	486	506	513	510	35	567	473	2,5	0%	100%	75%	75%	0%	50%	\$ 1.230.764
2109	TECNICO UNIV NIVEL SUPERIOR EN GESTION DE CALI.	U. TECNOLÓGICA METROPOLITANA	45	49	32	7	20	511	507	486	495	509	523	511	27	571	472	2,4	0%	70%	70%	65%	0%	40%	\$ 1.230.764
2110	TECNICO UNIV NIVEL SUPERIOR EN PREV DE RIESGO	U. TECNOLÓGICA METROPOLITANA	45	107	67	9	47	514	516	472	537	515	513	515	29	577	450	3,0	0%	55%	64%	64%	0%	70%	\$ 1.230.764
3733	TECNICO UNIVERSITARIO EN PROD AGROPECUARIA	UNIVERSIDAD CATÓLICA DE TEMUCO	30	103	76	5	10	543	525	486	551	534	577	542	38	598	483	2,2	0%	60%	60%	20%	0%	50%	\$ 1.194.500
3730	TECNICO UNIVERSITRIO EN ACUICULTURA	UNIVERSIDAD CATÓLICA DE TEMUCO	30	143	101	13	24	518	527	497	510	522	530	522	34	637	479	1,9	0%	75%	83%	4%	4%	42%	\$ 1.194.500
2256	TECNOL. MED./IMAGENOLOGIA Y RADIOTERAPIA	UNIVERSIDAD DE TARAPACA	30	323	269	92	30	610	622	590	592	616	735	660	19	707	632	1,4	0%	90%	97%	7%	7%	50%	\$ 1.846.000
2257	TECNOL. MED./LAB. CLINICO HEM. BANCO SANGRE	UNIVERSIDAD DE TARAPACA	35	303	251	41	40	567	571	558	552	569	680	612	28	674	582	1,8	0%	80%	95%	5%	3%	53%	\$ 1.846.000
2258	TECNOL. MED./OFTALMOLOGIA	UNIVERSIDAD DE TARAPACA	20	262	226	32	20	569	596	571	582	582	697	627	23	708	607	1,7	0%	75%	95%	0%	0%	50%	\$ 1.846.000
1786	TECNOLOGIA MEDICA	UNIVERSIDAD AUSTRAL DE CHILE	60	440	407	78	75	606	597	588	557	602	646	609	22	684	583	3,0	0%	69%	93%	5%	7%	36%	\$ 2.230.000
1948	TECNOLOGIA MEDICA	UNIVERSIDAD DE VALPARAÍSO	40	495	473	46	55	612	614	614	591	613	665	629	21	723	611	3,1	2%	51%	95%	36%	4%	47%	\$ 2.026.000
1381	TECNOLOGIA MEDICA	UNIVERSIDAD DE CONCEPCIÓN	65	1053	1003	226	79	657	678	652	609	667	703	673	15	736	656	2,3	10%	61%	92%	3%	11%	48%	\$ 2.655.500
1728	TECNOLOGIA MEDICA	UNIVERSIDAD AUSTRAL DE CHILE	50	686	662	88	62	637	638	648	596	638	701	657	21	716	632	3,0	5%	65%	98%	5%	21%	40%	\$ 2.230.000
1949	TECNOLOGIA MEDICA	UNIVERSIDAD DE VALPARAÍSO	45	1064	1036	192	60	649	643	641	603	646	709	663	14	720	645	2,2	3%	63%	97%	22%	17%	42%	\$ 2.026.000
2433	TECNOLOGIA MEDICA	UNIVERSIDAD DE ANTOFAGASTA	45	434	413	60	70	585	605	582	536	595	671	624	27	695	586	2,3	0%	69%	93%	13%	16%	47%	\$ 2.000.000
3035	TECNOLOGIA MEDICA	UNIVERSIDAD DE LA FRONTERA	41	807	757	124	41	671	663	674	565	667	704	676	13	711	655	2,8	10%	66%	95%	2%	12%	39%	\$ 1.781.000
3422	TECNOLOGIA MEDICA	UNIVERSIDAD DE TALCA	50	1005	951	132	70	630	645	636	592	638	711	664	19	735	643	2,1	4%	70%	96%	4%	4%	34%	\$ 1.865.000
1186	TECNOLOGIA MEDICA C/M, LICENCIATURA	UNIVERSIDAD DE CHILE	80	789	650	243	87	711	692	714	646	702	705	706	13	746	690	2,1	53%	51%	98%	83%	11%	44%	\$ 2.366.300
1680	TECNOLOGO EN ADM DE PERSONAL	UNIVERSIDAD DE SANTIAGO	35	434	375	51	55	575	565	532	591	570	668	611	15	661	593	2,8	0%	58%	62%	91%	4%	29%	\$ 1.374.950
2735	TECNOLOGO EN ADMINISTRACION DE EMPRESAS (se	UNIVERSIDAD DE ATACAMA	25	132	77	9	24	517	522	473	510	520	515	517	31	579	454	2,5	0%	75%	33%	25%	4%	42%	\$ 529.000
1687	TECNOLOGO EN ADMINISTRACION DE PERSONAL VE	UNIVERSIDAD DE SANTIAGO	30	136	102	10	50	551	538	509	574	545	607	571	18	639	553	3,4	0%	46%	38%	96%	2%	52%	\$ 1.374.950
1681	TECNOLOGO EN ALIMENTOS	UNIVERSIDAD DE SANTIAGO	40	619	549	79	71	584	589	571	587	586	674	621	15	683	606	3,6	0%	51%	87%	85%	10%	10%	\$ 1.374.950
1690	TECNOLOGO EN ALIMENTOS VESP.	UNIVERSIDAD DE SANTIAGO	30	159	117	8	50	565	551	557	550	558	613	580	16	629	558	3,7	0%	36%	74%	84%	4%	18%	\$ 1.374.950



ANEXO N° 1. INFORMACIÓN COMPARATIVA DE CARRERAS DE UNIVERSIDADES DEL CONSEJO DE RECTORES. ADMISIÓN ORDINARIA 2007.

Código Carrera	NOMBRE DE LA CARRERA	NOMBRE UNIVERSIDAD	Vac. Ofrec.	Postulaciones			Postul. 1ra Pref. 1.000 Mejores P.S.U.	POSTULANTES SELECCIONADOS																			
				Totales	Válidas	1ra Val.		Promedios por Prueba					Puntaje de Selección				N° Ptes. Nacionales	Pref. Prom.	Tramo AFI N°5	Última Prom.	Rama. Educac. Científ. Human.	Depend. Educac. Partic. Pagado	Región Metropol.	Sexo Mascul.	Arancel Anual (incluida la matrícula)		
								N°	Ly C.	Mat.	Ciencias	Cs Soc e Hist	PSU	NEM	Prom.	D. Est.										Máx	Min
CARRERAS <u>NO</u> COMPARABLES CON LA UC																											
1685	TECNOLOGO EN AUTOMATIZACION INDUSTRIAL	UNIVERSIDAD DE SANTIAGO	40	287	251	26		56	554	577	531	598	565	627	590	21	673	571		3,1	0%	61%	55%	93%	9%	86%	\$ 1.374.950
2733	TECNOLOGO EN CONSTRUCCION CIVIL (semestral)	UNIVERSIDAD DE ATACAMA	25	116	77	15		26	488	534	457	508	511	494	510	41	616	452		1,7	0%	42%	35%	8%	0%	46%	\$ 529.000
1682	TECNOLOGO EN CONSTRUCCIONES	UNIVERSIDAD DE SANTIAGO	40	378	337	33		58	565	598	551	576	582	624	599	16	643	580		3,3	0%	59%	74%	88%	5%	59%	\$ 1.374.950
1688	TECNOLOGO EN CONSTRUCCIONES VESP.	UNIVERSIDAD DE SANTIAGO	30	108	84	9		50	548	571	531	576	559	576	567	16	623	550		3,1	0%	34%	66%	90%	6%	72%	\$ 1.374.950
1683	TECNOLOGO EN CONTROL INDUSTRIAL	UNIVERSIDAD DE SANTIAGO	35	370	333	28		55	558	577	536	575	567	633	593	17	643	576		3,5	0%	44%	76%	95%	5%	38%	\$ 1.374.950
1684	TECNOLOGO EN DISEÑO INDUSTRIAL	UNIVERSIDAD DE SANTIAGO	35	392	329	33		63	572	577	542	588	574	629	597	19	684	578		2,9	0%	49%	81%	90%	17%	48%	\$ 1.374.950
2731	TECNOLOGO EN ELECTRICIDAD (semestral)	UNIVERSIDAD DE ATACAMA	25	95	49	6		9	499	554	481	538	526	562	543	54	637	478		2,2	0%	67%	0%	11%	0%	89%	\$ 529.000
2736	TECNOLOGO EN INFORMATICA (semestral)	UNIVERSIDAD DE ATACAMA	25	147	88	9		23	514	522	451	502	518	487	508	31	588	458		2,5	0%	78%	30%	13%	4%	91%	\$ 529.000
2734	TECNOLOGO EN INSTALACION Y AUTOMATIZACION II	UNIVERSIDAD DE ATACAMA	25	115	67	15		23	513	524	465	492	519	505	513	37	607	458		2,0	0%	70%	13%	4%	0%	87%	\$ 529.000
1686	TECNOLOGO EN MANTENIMIENTO INDUSTRIAL	UNIVERSIDAD DE SANTIAGO	40	256	227	12		56	540	566	522	560	553	608	575	12	619	566		3,6	0%	61%	66%	88%	4%	66%	\$ 1.374.950
2730	TECNOLOGO EN MANTENIMIENTO MECANICO (semes	UNIVERSIDAD DE ATACAMA	25	91	55	7		17	501	517	477	544	509	494	508	19	536	471		3,1	0%	88%	35%	0%	0%	100%	\$ 529.000
2732	TECNOLOGO EN METALURGIA (semestral)	UNIVERSIDAD DE ATACAMA	25	103	66	5		13	516	517	483	535	517	529	521	39	586	455		2,5	0%	62%	38%	15%	0%	38%	\$ 529.000
1689	TECNOLOGO EN TELECOMUNICACIONES	UNIVERSIDAD DE SANTIAGO	40	429	355	46		70	577	573	553	584	575	630	597	15	631	579		3,1	0%	44%	60%	87%	1%	73%	\$ 1.374.950
1732	TERAPIA OCUPACIONAL	UNIVERSIDAD AUSTRAL DE CHILE	50	594	550	96		58	624	599	591	579	611	642	611	17	654	592		2,9	0%	52%	95%	3%	21%	28%	\$ 2.230.000
2693	TERAPIA OCUPACIONAL	UNIVERSIDAD DE PLAYA ANCHA	30	588	552	85		45	627	613	588	592	620	628	621	17	673	602		3,6	0%	49%	100%	51%	22%	27%	\$ 1.605.000
3324	TERAPIA OCUPACIONAL	UNIVERSIDAD DE MAGALLANES	50	180	131	13		46	514	525	480	458	520	552	519	43	628	431		2,9	0%	74%	78%	15%	4%	30%	\$ 2.056.000
1187	TERAPIA OCUPACIONAL, LICENCIATURA	UNIVERSIDAD DE CHILE	40	440	318	98		43	685	688	681	646	686	689	685	16	727	667		1,6	28%	47%	95%	95%	30%	28%	\$ 2.178.700
2614	TRAD ALEMAN-ESPANOL Y T.U.EN TURISMO	UNIVERSIDAD DE PLAYA ANCHA	20	229	198	18		40	577	528	537	571	553	544	555	17	599	532		3,5	0%	55%	78%	35%	15%	43%	\$ 1.465.000
2627	TRAD FRANCES-ESPANOL Y T.U.EN TURISMO	UNIVERSIDAD DE PLAYA ANCHA	20	234	202	17		40	555	524	503	551	540	550	544	18	596	526		3,5	0%	48%	80%	33%	13%	30%	\$ 1.465.000
2629	TRADUCCION E INTREP. INGLES-ESPANOL	UNIVERSIDAD DE PLAYA ANCHA	33	611	535	63		50	601	542	527	583	572	575	582	11	643	572		3,0	0%	50%	80%	26%	4%	36%	\$ 1.465.000
3735	TRADUCCION INGLES-ESPAÑOL	UNIVERSIDAD CATÓLICA DE TEMUCO	50	491	411	48	1	120	553	512	485	548	533	542	538	40	794	499		2,8	1%	58%	73%	5%	8%	38%	\$ 1.658.600
1358	TRADUCCION/INTERPRETACION IDIOMA EXT.	UNIVERSIDAD DE CONCEPCIÓN	75	1007	919	264		90	643	582	558	613	613	652	627	32	755	598		1,6	4%	61%	80%	6%	14%	37%	\$ 2.020.500
2328	TRADUCTOR INGLES-ESPANOL	UNIVERSIDAD ARTURO PRAT	40	162	116	10		39	517	478	447	512	498	527	513	25	569	478		3,0	0%	64%	74%	31%	3%	49%	\$ 1.379.000
2563	TRADUCTOR INGLES-ESPANOL	UNIVERSIDAD DE LA SERENA	20	406	335	42		25	593	520	461	585	557	592	581	24	635	561		2,8	0%	52%	80%	24%	4%	28%	\$ 1.290.400