

INFORME



**PONTIFICIA UNIVERSIDAD CATÓLICA DE CHILE
VICERRECTORÍA ACADÉMICA**

DIRECCIÓN DE SERVICIOS Y REGISTROS DOCENTES

**ESTUDIO COMPARATIVO ENTRE LA
PONTIFICIA UNIVERSIDAD CATÓLICA DE CHILE
Y LAS DEMÁS INSTITUCIONES ADSCRITAS AL
HONORABLE CONSEJO SUPERIOR**

AÑO 2006

**Documento de Trabajo
Circulación Restringida**

ABRIL DE 2006

Proceso PSU 2006 – Universidades del Consejo de Rectores

1. Estadísticas de rendición

En el proceso de admisión 2006, se inscribieron en el país un total de 182.761 postulantes, un 3,4% más que el observado el año anterior y un 2,6% menos que la última PAA (año 2003).

Rindieron un total de 174.530 en este año, lo que representa un 95% de rendición. El 47% (86.272) postula a alguna universidad del Consejo de Rectores y el 32% (58.329) logra quedar seleccionado en alguna carrera.

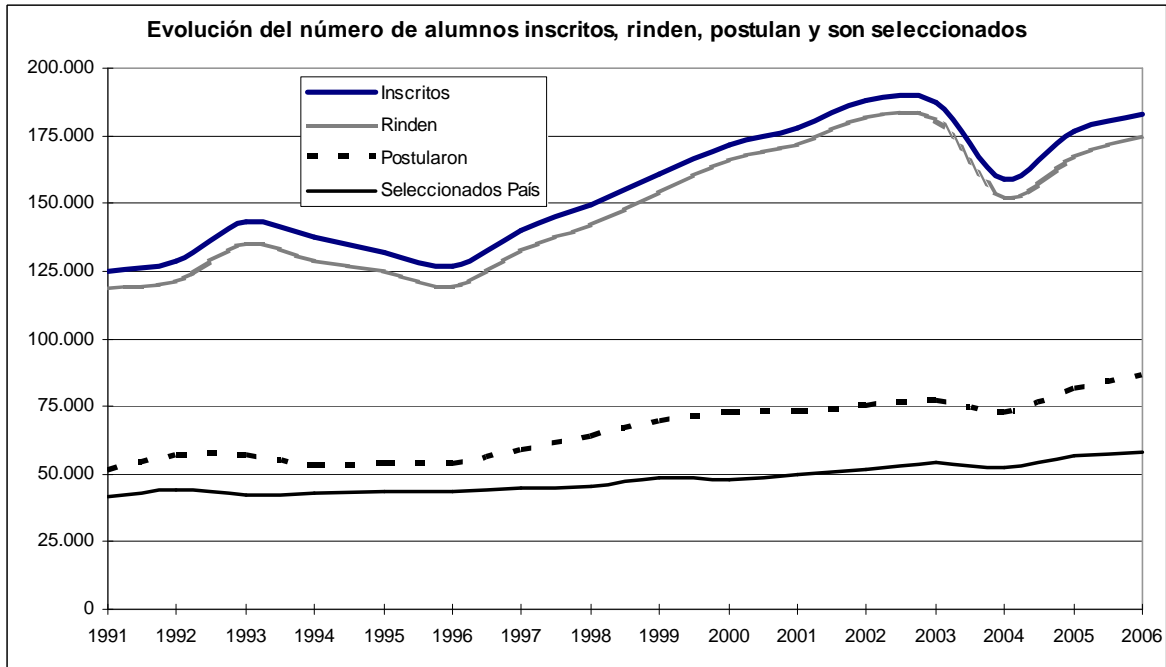

2. Distribución promedio PSU

(Promedio simple pruebas de Lenguaje-comunicación y Matemáticas)

Promoción de Egreso de Enseñanza Media

El promedio PSU de los alumnos de la promoción del año, es inferior al de los rezagados (promociones anteriores): 491 puntos vérsus 526 puntos. Otro aspecto importante a destacar es que las diferencias promedio PSU entre los alumnos de la promoción y los rezagados disminuyen considerablemente entre PAA 1996 y PSU 2006 (De 74 baja a 35 puntos las diferencias (disminución: 53%)). La razón de esta disminución es que la actual prueba requiere más conocimientos (hasta 4º medio) y no tanto habilidades como era el caso de la PAA.

PROMEDIO PSU	Año 1996	Año 2006	Diferencia	Variación
1. De la promoción	483	491	8	2%
2. Rezagados	557	526	-31	-6%
Diferencia 1 y 2	-74	-35		-53%

El porcentaje de rendición es 71% para los alumnos de la promoción (123.540 alumnos), 29% para los rezagados (50.990 alumnos).

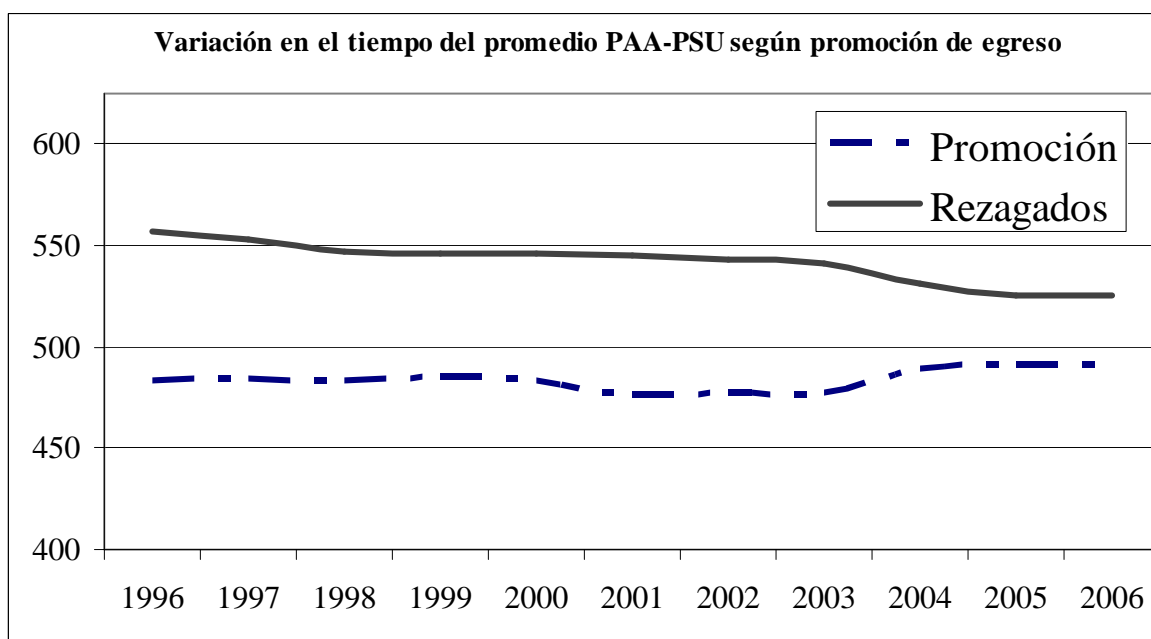

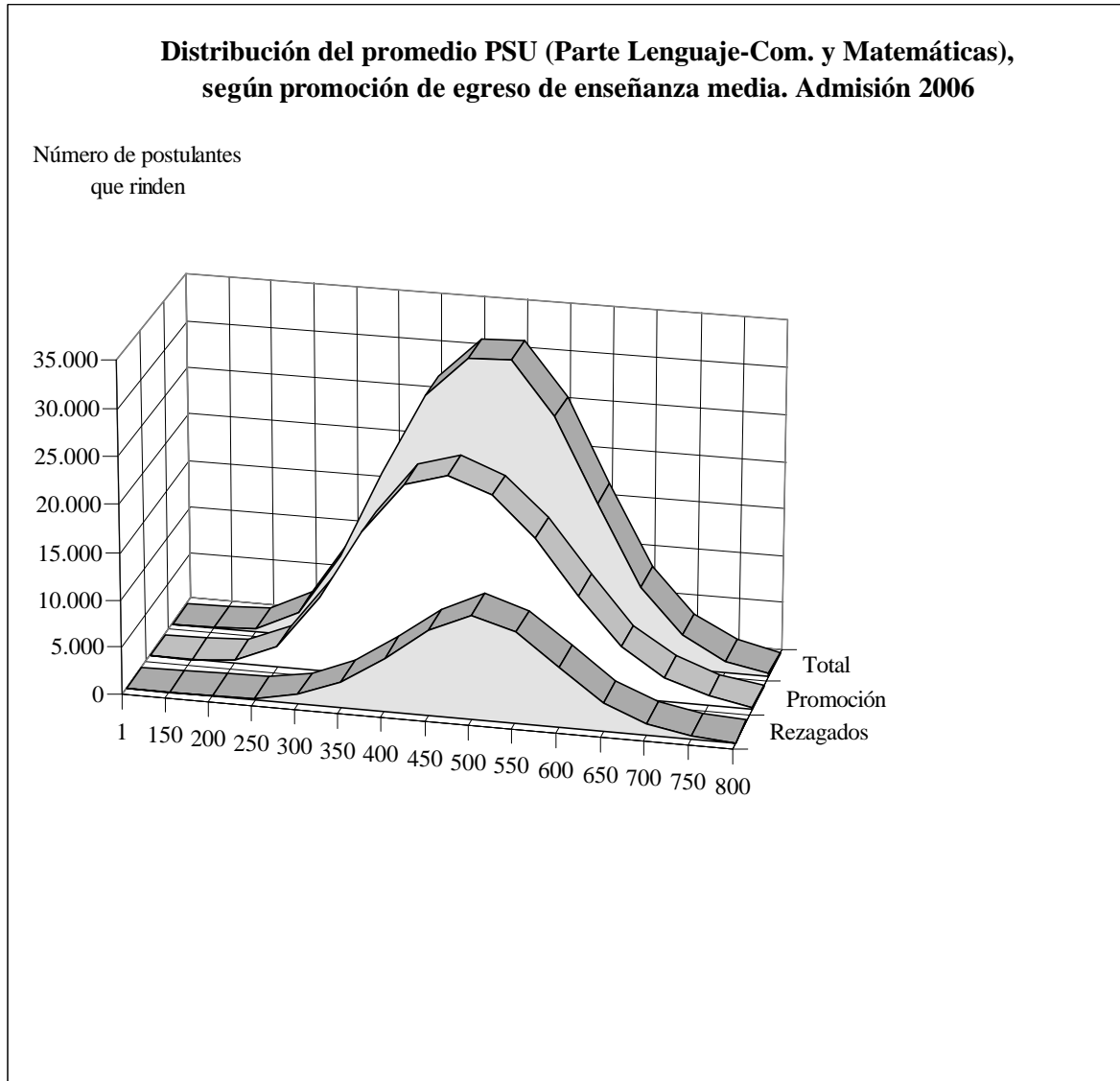

Dependencia Educacional

Este año aumenta la brecha de rendimiento académico, existente entre los alumnos provenientes de establecimientos educacionales con dependencia particular pagado (591 puntos) y los de particular subvencionado (499 puntos) y/o municipalizados (475 puntos).

El porcentaje de rendición es 44% para los particular-subvencionados (76.939 alumnos), un 41% para los alumnos de colegios Municipalizados (71.564 alumnos) y un 14% para los particular pagado (23.808 alumnos).

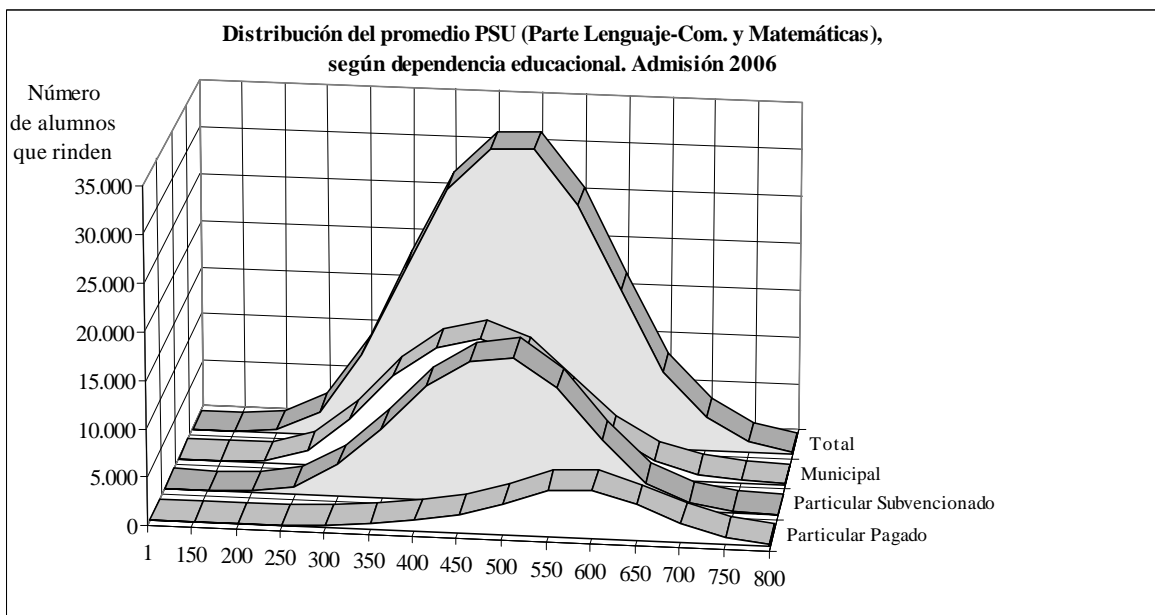
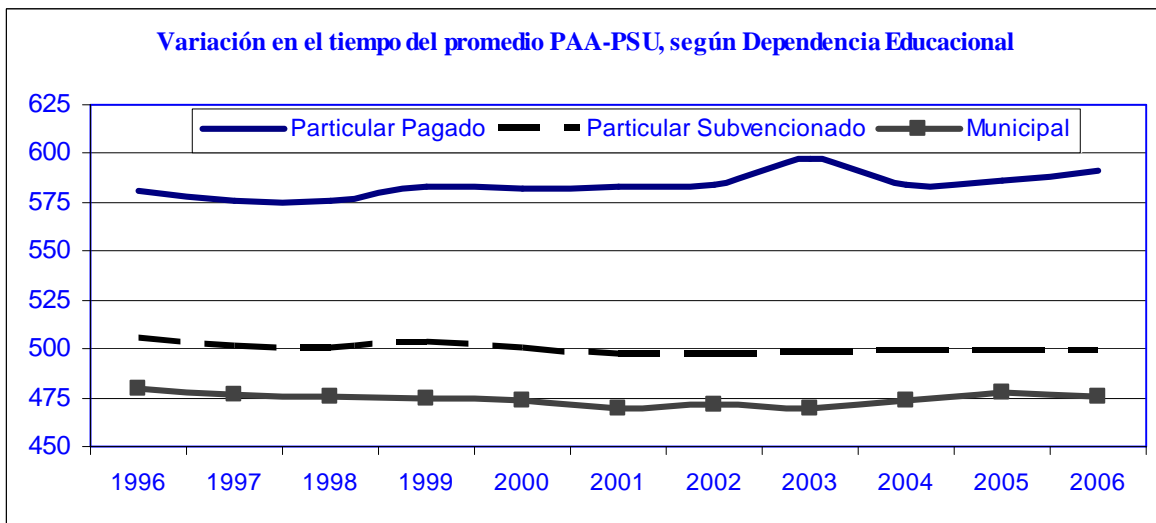

Rama Educacional

El promedio PSU de los alumnos con rama educacional científico humanista alcanza el mayor promedio (525 puntos), a continuación se ubican los de rama técnico profesional con 449 puntos y finalmente los alumnos libres con 420 puntos.

El porcentaje de rendición es 71% para los alumnos con rama científico humanista, 24% para técnico profesional y el 5% lo ocupa la rama de educación alumnos libres.

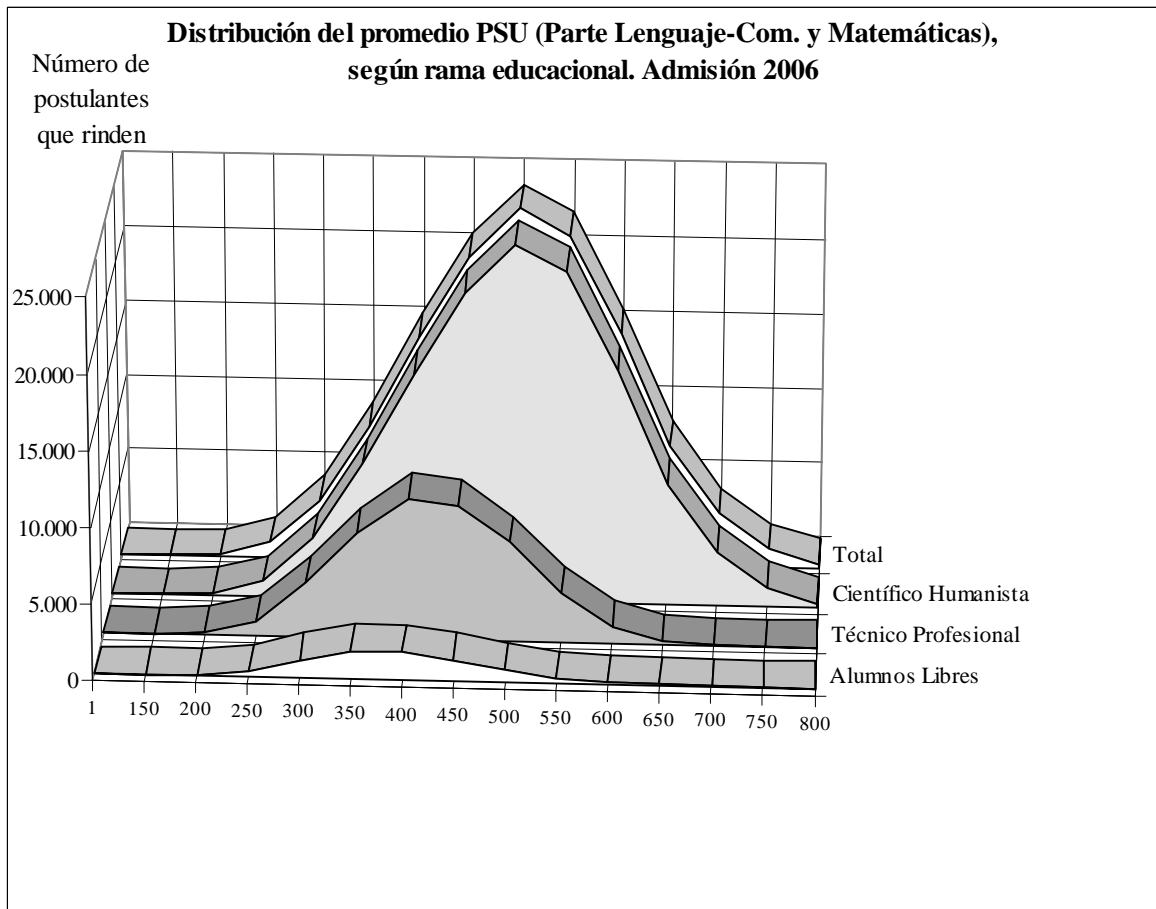

3. Oferta y Demanda

Un total de 48.406 vacantes ofrecieron las 25 universidades adscritas al consejo de rectores, lo que representa un aumento del 2.2% respecto de 2005. Un aumento mayor se observa en el total de carreras ofrecidas de 868 a 911 (5%). Nuestra universidad ofreció 3.258 cupos en Santiago y 35 en la sede de Villarrica, para un total de 31 carreras en Santiago y 1 en Villarrica. Las 7 universidades con mayor aumento de vacantes y las 3 con mayor disminución, fueron las siguientes:

	UNIVERSIDAD	Vacantes Ofrecidas			Número de Carreras		
		2005	2006	Variación	2005	2006	Variación
Con Mayor aumento							
1	Universidad de Antofagasta	1.210	1.445	19%	19	27	42%
2	Universidad de Valparaíso	3.315	3.906	18%	57	67	18%
3	Universidad de Atacama	575	635	10%	16	21	31%
4	Universidad de Tarapaca	2.125	2.345	10%	27	41	52%
5	Universidad Católica del Maule	945	1.030	9%	17	17	0%
6	Universidad Metropolitana	966	1.014	5%	23	23	0%
7	Universidad Austral de Chile	2.060	2.136	4%	40	42	5%
Con Mayor disminución							
1	Universidad Arturo Prat	1.480	1.435	-3%	31	31	0%
2	U.C. de la Santísima Concepción	1.370	1.263	-8%	21	21	0%
3	U. Tecnológica Metropolitana	1.815	1.375	-24%	28	28	0%
Total Universidades		47.337	48.406	2%	868	911	5%

Nuestra universidad aporta el 6,8% de las vacantes con 3.293 cupos y experimenta un aumento del 1% respecto del año 2005. La Universidad De Chile aporta un 8,3% de las vacantes totales (4.041 vacantes) y se observa un aumento del 2.4% respecto del año 2005.

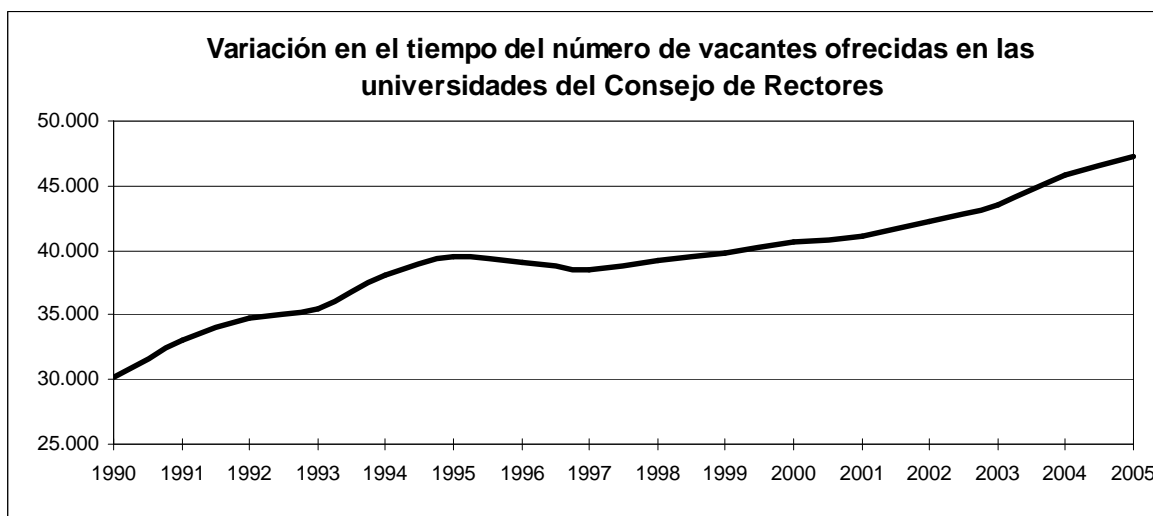

Este año 2006, un total de 77.765 postulantes válidos, efectuaron un total de 374.562 postulaciones, lo que representa una cifra levemente inferior a la observada el año 2005 (380.281). Nuestra Universidad recibió un total de 27.941 postulaciones válidas, lo que reporta un aumento de un 37% respecto del año 2005. Una de las razones de este aumento, es la eliminación del puntaje mínimo ponderado exigido para postular, además de poder postular en la 4ta preferencia (2do año de aplicación de esta última medida).

La demanda de vacantes fue similar al año anterior, esto debido al conocimiento por parte de las Universidades y del postulante respecto del nuevo proceso PSU. Las universidades con mayor disminución de postulaciones válidas fueron casi todas regionales, la más afectada fue nuevamente la Universidad Arturo Prat (Iquique), con una disminución de un 34% de postulaciones válidas (De 6.183 a 4.054). Las con mayor aumento fueron la U. Tecnológica Metropolitana (54%), la de Playa Ancha y la PUC.

	UNIVERSIDAD	Postulantes Válidos			Postulaciones Válidas		
		2005	2006	Variación	2005	2006	Variación
Con Mayor disminución							
1	Universidad Arturo Prat	3.563	2.455	-31%	6.183	4.054	-34%
2	Universidad de Magallanes	1.407	1.043	-26%	2.808	2.072	-26%
3	Universidad de la Frontera	7.428	5.839	-21%	17.412	13.373	-23%
4	Universidad Católica de Temuco	4.547	3.921	-14%	8.011	6.687	-17%
5	Universidad de Concepción	20.270	18.093	-11%	51.340	43.449	-15%
6	Universidad Metropolitana	5.365	4.800	-11%	9.087	7.887	-13%
7	Universidad de Talca	5.874	5.180	-12%	10.960	9.612	-12%
8	P.U. Católica de Valparaíso	16.370	15.238	-7%	28.546	25.533	-11%
9	Universidad de los Lagos	2.968	2.590	-13%	6.184	5.580	-10%
Con Mayor aumento							
	U. Tecnológica Metropolitana	3.596	5.168	44%	5.959	9.176	54%
	Universidad de Playa Ancha	6.709	8.536	27%	10.867	15.729	45%
	P. Universidad Católica de Chile	13.336	17.935	34%	20.324	27.941	37%
	Totales	76.293	77.765	2%	380.281	374.562	-2%

La proporción de postulaciones válidas respecto de las vacantes ofrecidas, alcanzó a 7.7 postulaciones válidas. Nuestra universidad obtuvo una proporción de 8.6 postulaciones válidas por vacante ofrecida (en el último año sube en un 50% esta proporción, debido a la eliminación del puntaje mínimo ponderado exigido para postular, además de poder postular en la 4ta preferencia).

	P.U. Católica de Chile	Universidad de Chile	Otra Universidad	Total País
Postulaciones Totales	31.144	36.048	363.502	430.694
Postulaciones Válidas	27.941	28.334	318.287	374.562
Postulaciones 1ra Válida	9.958	9.235	55.749	74.942
Postulaciones Seleccionadas	3.759	4.557	50.013	58.329
Proporción de Postul. Válidas	8,6	7,0	7,7	7,7
Proporción de Postul. 1ra Válida	3,1	2,3	1,4	1,5

4. La PUC – Selección 2006

- . Nuestra Universidad alcanza nuevamente los más altos promedios en la Batería de Selección:
- . El promedio del Puntaje de Selección de los alumnos seleccionados en la PUC fue de 698 puntos, versus 605 del promedio a nivel nacional, la U. de Chile alcanza los 695 puntos.
- . El promedio PSU (Prueba de Lenguaje-Comunicación y Matemáticas) de los alumnos seleccionados en la PUC fue de 691 puntos, versus 590 del promedio a nivel nacional, la U. de Chile alcanza los 685 puntos.

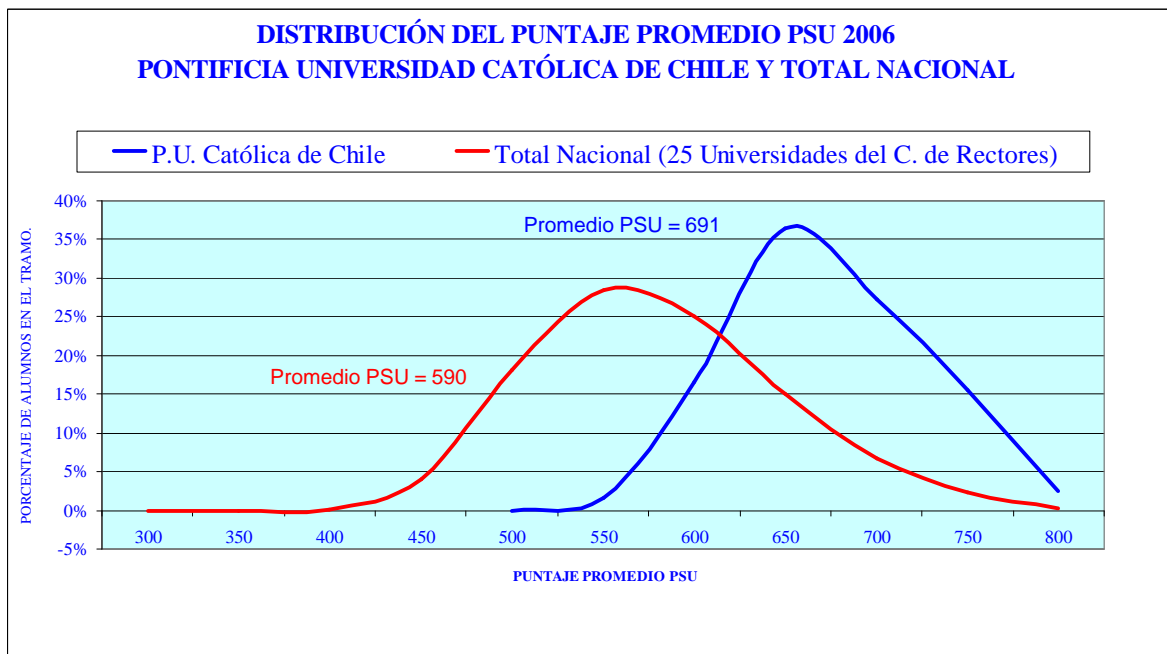

- . El promedio de las Notas de Enseñanza Media de los alumnos seleccionados en la PUC. fue de 684 puntos, lo que representa un 6,3 de promedio versus 614 del promedio a nivel nacional, la U. de Chile alcanza los 677 puntos.

- . Los mejores alumnos nuevamente nos prefieren. Logramos captar un 69% de los 100 mejores PSU, un 55% de los 1.000 mejores y un 47 de los 2.000 mejores (estas cifras son las más altas de la década).

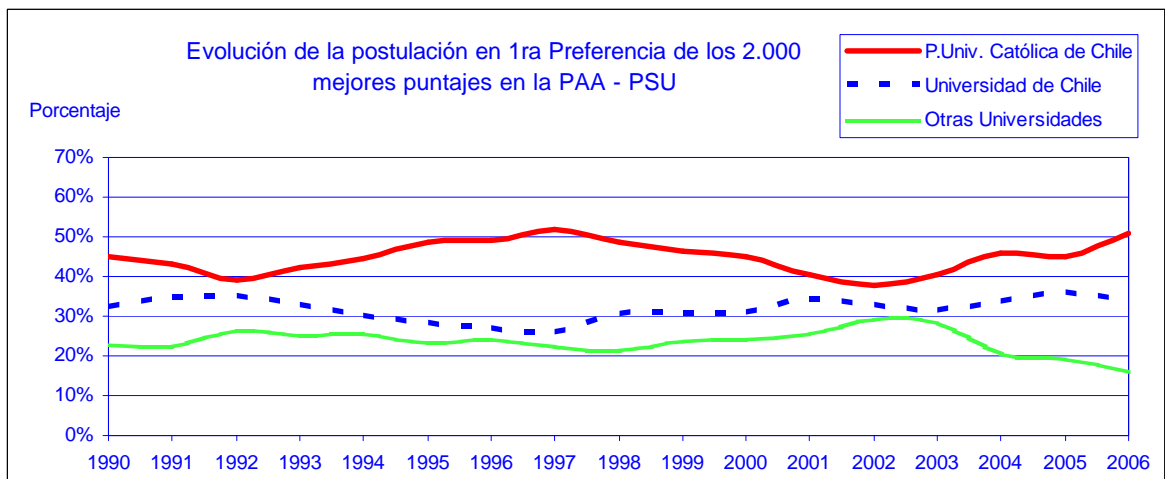
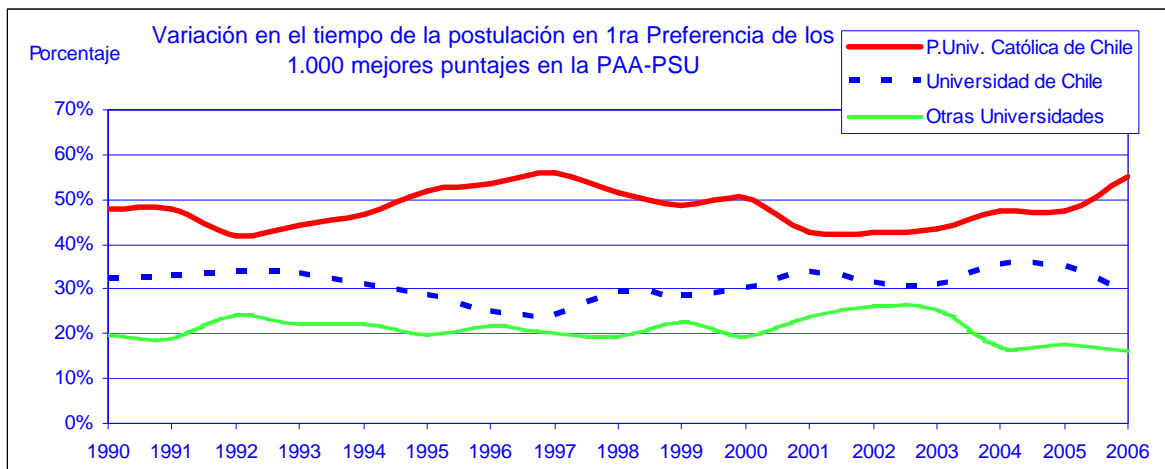
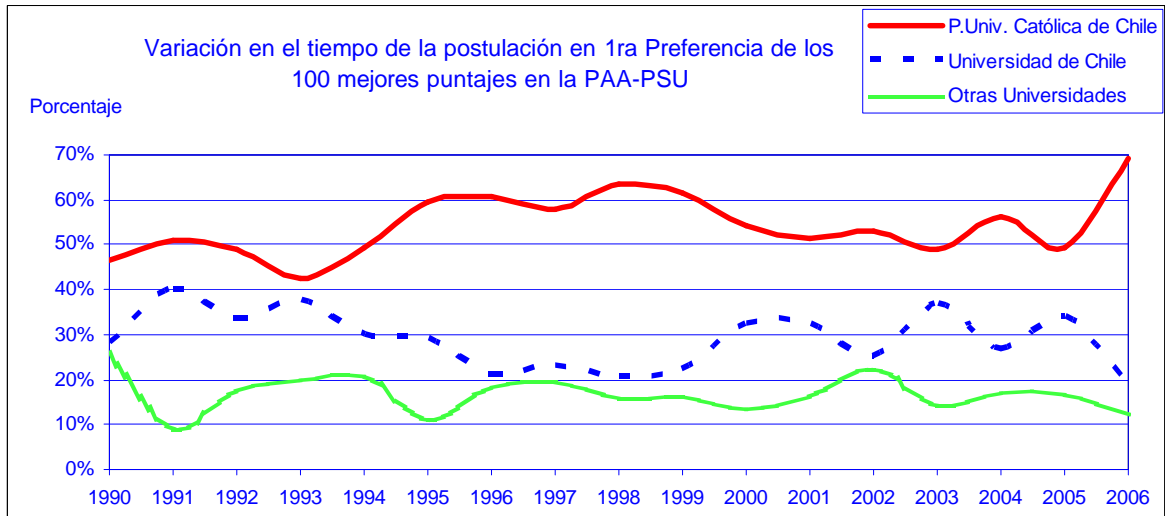

5. La PUC y la U de Chile. Selección 2006

Indicadores más importantes

A continuación se presentan las estadísticas comparativas más importantes del proceso de selección:

		P. Universidad Católica de Chile			Universidad de Chile			Total 25 Universidades		
		2004	2005	2006	2004	2005	2006	2004	2005	2006
1. Oferta y demanda										
Vacantes Ofrecidas	N°	3.222	3.228	3.258	3.904	3.947	4.041	45.805	47.337	48.406
	Porc.	7,0%	6,8%	6,7%	8,5%	8,3%	8,3%	100%	100%	100%
Número de Carreras	N°	31	31	31	50	51	52	824	868	911
	Porc.	3,8%	3,6%	3,4%	6,1%	5,9%	5,7%	100,0%	100,0%	100,0%
Postulaciones Válidas		13.229	20.324	27.941	22.122	29.663	28.334	299.785	380.281	374.562
Proporción de P. Válidas por vacante ofrecida		4,1	6,3	8,6	5,7	7,5	7,0	6,5	8,0	7,7
2. Estadísticas de alumnos seleccionados										
Total de alumnos seleccionados	N°	3.678	3.745	3.759	4.202	4.453	4.557	52.431	56.547	58.329
	Porc.	7,0%	6,6%	6,4%	8,0%	7,9%	7,8%	100%	100%	100%
Promedio Ptje de Selección		695	694	698	691	692	695	622	605	605
Promedio PSU		693	687	691	689	682	685	591	589	590
Promedio Notas de Ens. Media		683	687	689	681	687	687	627	626	625
Tramo AFI N°5 Promedio PSU [692,5 - 850]	N°	1.757	1.708	1.752	1.834	1.852	1.880	5.508	5.581	5.519
	Porc.	48%	46%	47%	44%	42%	41%	11%	10%	9%
Puntajes Nacionales	N°	54	161	156	70	122	98	147	350	288
	Porc.	37%	46%	54%	48%	35%	34%	100%	100%	100%
Dependencia Educ. Particular Pagado	N°	2.410	2.399	2.497	1.710	1.753	1.827	10.477	10.978	10.965
	Porc.	66%	64%	66%	41%	39%	40%	20%	19%	19%
Promoción de egreso de E. Media del año	N°	2.666	2.681	2.646	2.719	3.044	2.954	32.026	36.313	36.410
	Porc.	72%	72%	70%	65%	68%	65%	61%	64%	62%
Alumnos en Primera Preferencia	N°	2.391	2.301	2.304	2.445	2.313	2.274	29.784	24.027	24.618
	Porc.	65%	61%	61%	58%	52%	50%	57%	42%	42%
De la Región Metropolitana	N°	3.021	3.026	3.053	3.419	3.530	3.557	17.174	17.810	18.307
	Porc.	82%	81%	81%	81%	79%	78%	33%	31%	31%
3. Mejores Postulantes en 1ra Preferencia										
100 Mejores de la PSU	N°	59	51	70	28	35	19	105	103	102
	Porc.	56%	50%	69%	27%	34%	19%	100%	100%	100%
1.000 Mejores de la PSU	N°	478	483	563	355	355	297	1.004	1.017	1.018
	Porc.	48%	47%	55%	35%	35%	29%	100%	100%	100%
2.000 Mejores de la PSU	N°	902	904	1.023	667	720	651	1.964	2.002	2.000
	Porc.	46%	45%	51%	34%	36%	33%	100%	100%	100%
4. Alumnos habilitados para ingresar a la PUC										
	N°	2.459	2.894	2.943	1.642	1.835	1.514	5.231	5.742	5.334
	Porc.	47%	50%	55%	31%	32%	28%	100%	100%	100%

Comparación a igual número de seleccionados

En general se observa que el promedio PSU de 25 carreras de la PUC (81%), es superior a las de la Universidad de Chile (la comparación se efectúa a igual número de seleccionados). A continuación se muestran las 3 carreras con mayores y menores diferencias de promedio PSU entre la PUC y la U.de Chile u otra universidad.

MAYORES DIFERENCIA DE PROMEDIOS DE PUNTAJES PSU	PUC de Chile	Diferencia con U. de Chile	MENORES DIFERENCIA DE PROMEDIOS DE PUNTAJES PSU	PUC de Chile	Diferencia con U. de Chile
ASTRONOMÍA (2)	740	152,3	BIOQUÍMICA	696	-30,1
CONSTRUCCIÓN CIVIL (1)	693	80,9	MÚSICA	617	-28,3
EDUC. DE PÁRVULOS-BÁSICA (6)	678	74,5	BIOLOGÍA	673	-13,6
INGENIERÍA COMERCIAL	745	42,9	HISTORIA	666	-2,8

NOTA: (1) Carrera que se compara con la Universidad Técnica Federico Sta María

NOTA: (2) Carrera que se compara con la Católica del Norte

NOTA: (6) Se unen los seleccionados de Párvulos y Básica de la PUC y se comparan con la U. de Chile

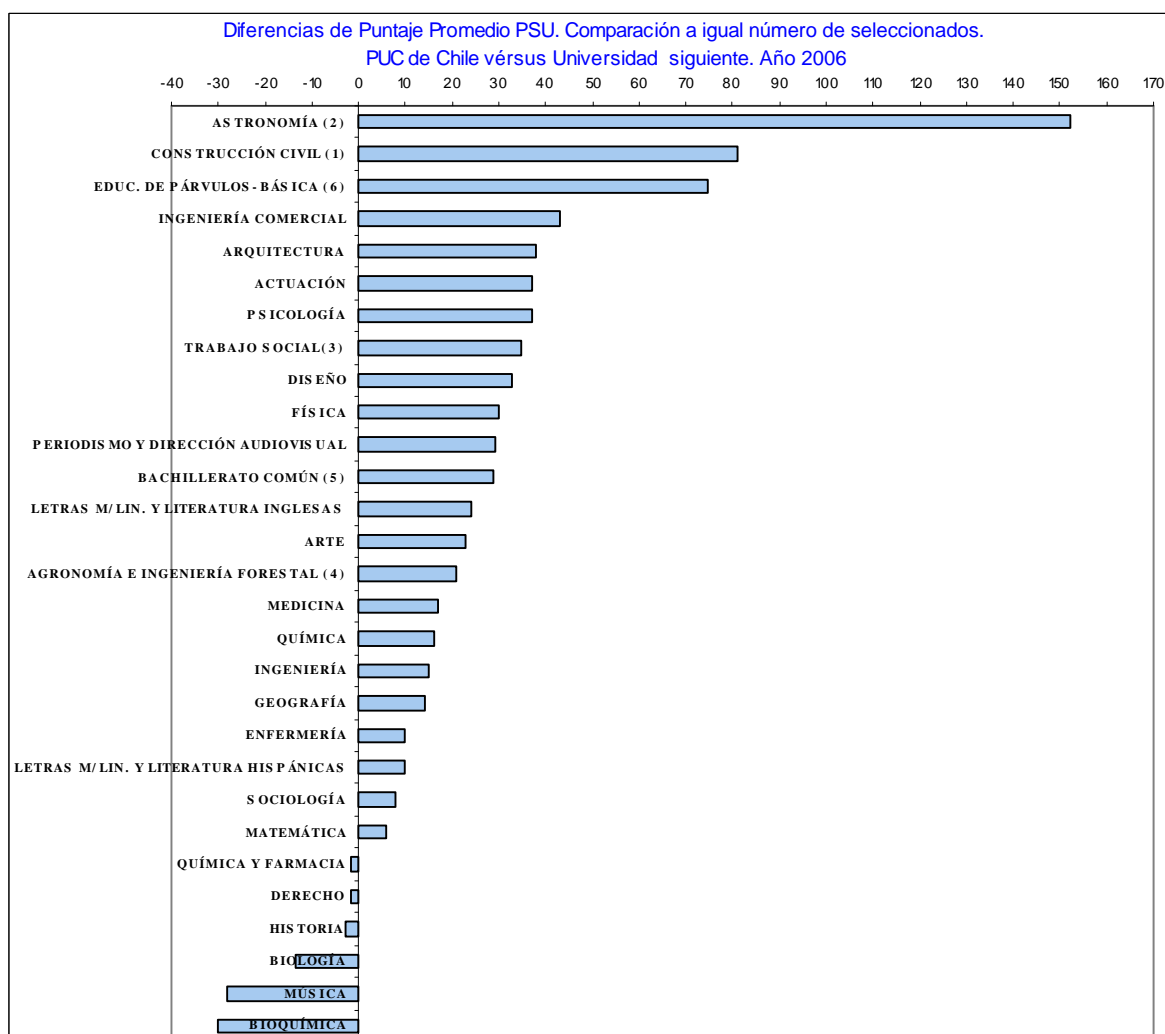

PUC 2005-2006. Comparación a igual número de seleccionados

Se observa un aumento de promedio PSU en el 74% de las carreras. A continuación las carreras con mayores y menores diferencias:

MAYORES DIFERENCIA DE PROMEDIOS DE PUNTAJES PSU. COMPARACIÓN 2006-2005	Promedio PSU 2006	Diferencia con año 2005	MENORES DIFERENCIA DE PROMEDIOS DE PUNTAJES PSU. COMPARACIÓN 2006-2005	Promedio PSU 2006	Diferencia con año 2005
FÍSICA	714	33,7	MÚSICA	617	-30,2
ASTRONOMÍA	740	20,4	ACTUACIÓN	661	-14,4
DISEÑO	699	13,1	BIOQUÍMICA	696	-12,0
BACHILLERATO EN CIENCIAS	713	12,1	HISTORIA	666	-8,6
MEDICINA	803	10,4	SOCIOLOGÍA	695	-7,4
BACHILL. EN CS SOC. Y HUMAN.	692	10,4	PEDAGOGÍA GENERAL BÁSICA	629	-5,9
ARQUITECTURA	729	9,5	GEOGRAFÍA	636	-5,3

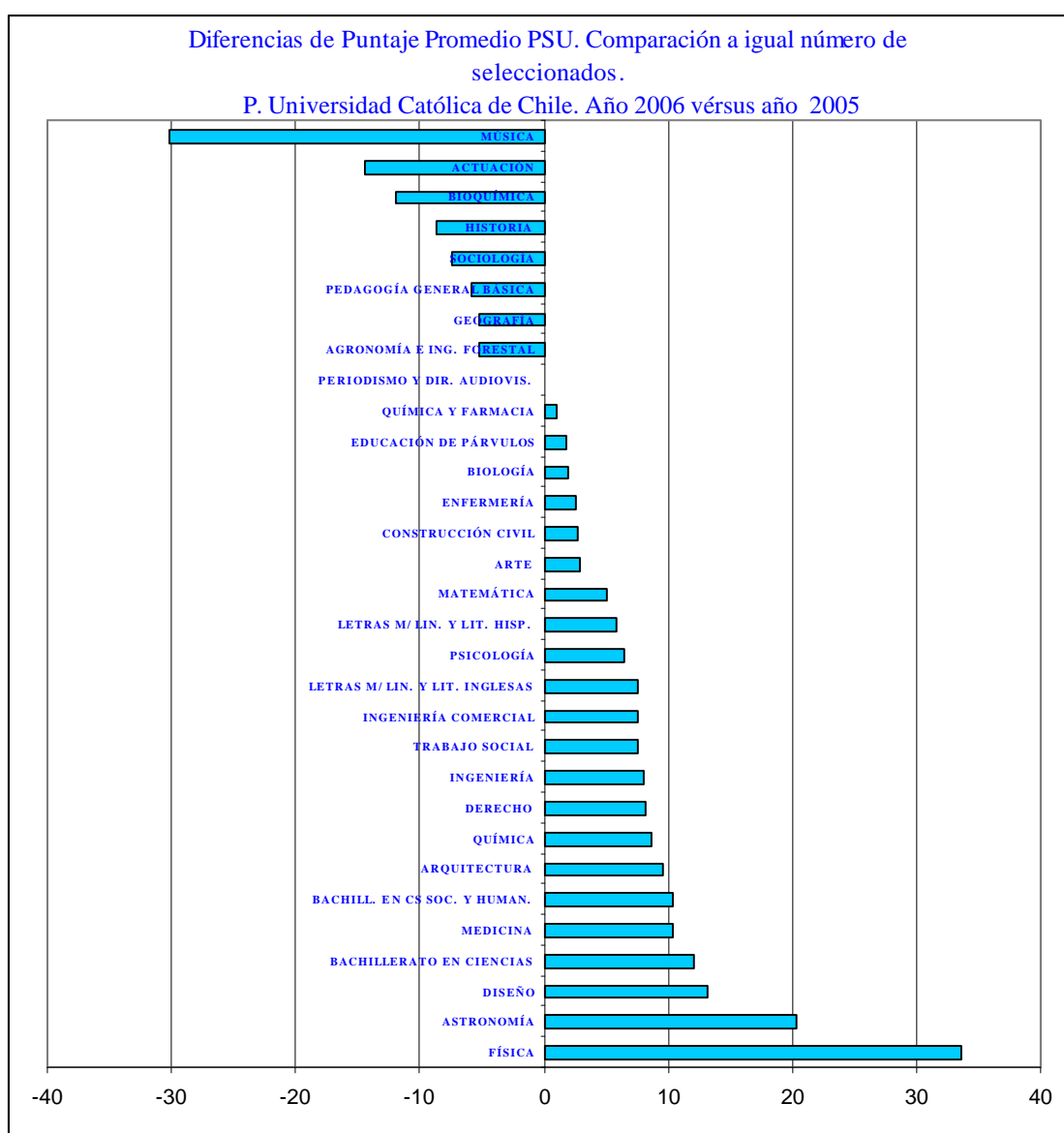

6. Análisis por carrera de la PUC

Promedios en puntaje de selección

Se muestran las 3 carreras con mayor puntaje de selección promedio y sus alumnos seleccionados, así como las 3 carreras de menor puntaje de selección

MAYORES PROMEDIOS DE PUNTAJES DE SELECCIÓN	Promedio	N° de Alumnos	MENORES PROMEDIOS DE PUNTAJES DE SELECCIÓN	Promedio	N° de Alumnos
MEDICINA	799	90	EDUCACIÓN DE PÁRVULOS	608	166
INGENIERÍA	773	405	PEDAGOGÍA GENERAL BÁSICA	640	150
INGENIERÍA COMERCIAL	748	240	GEOGRAFÍA	650	60

Promedios en la PSU

Se muestran las 3 carreras con mayor puntaje promedio de la PSU y sus alumnos seleccionados, así como las 3 carreras de menor puntaje promedio de la PSU.

MAYORES PROMEDIOS DE PUNTAJES PSU	Promedio	N° de Alumnos	MENORES PROMEDIOS DE PUNTAJES PSU	Promedio	N° de Alumnos
MEDICINA	803	90	EDUCACIÓN DE PÁRVULOS	603	166
INGENIERÍA	765	405	MÚSICA	617	22
INGENIERÍA COMERCIAL	745	240	PEDAGOGÍA GENERAL BÁSICA	629	150

Notas de Enseñanza Media

Se muestran las 3 carreras con mayor puntaje promedio de notas de enseñanza media y sus alumnos seleccionados, así como las 3 carreras de menor puntaje promedio.

MAYORES PROMEDIOS DE NOTAS DE ENS. MEDIA	Promedio	N° de Alumnos	MENORES PROMEDIOS DE NOTAS DE ENS. MEDIA	Promedio	N° de Alumnos
MEDICINA	780	90	MÚSICA	618	22
INGENIERÍA	733	404	EDUCACIÓN DE PÁRVULOS	620	166
ARQUITECTURA	732	100	GEOGRAFÍA	621	60

Aporte Fiscal Indirecto (AFI) tramo N°5 (Promedio PSU [692,5 - 850])

Se muestran las 3 carreras con mayor porcentaje y con mayor número de alumnos en Tramo N°5 de AFI, así como las 3 carreras de menor porcentaje y menor cantidad.

MAYORES PORCENTAJES TRAMO AFI N°5	Porcentaje	N° de Alumnos	MENORES PORCENTAJES TRAMO AFI N°5	Porcentaje	N° de Alumnos
MEDICINA	100%	90	TRABAJO SOCIAL	0%	0
INGENIERÍA	100%	404	EDUCACIÓN DE PÁRVULOS	0%	0
INGENIERÍA COMERCIAL	98%	235	GEOGRAFÍA	3%	2

MAYOR NÚMERO DE ALUMNOS EN TRAMO AFI N°5	N° de Alumnos	Porcentaje	MENOR NÚMERO DE ALUMNOS EN TRAMO AFI N°5	N° de Alumnos	Porcentaje
INGENIERÍA	404	100%	TRABAJO SOCIAL	0	0%
INGENIERÍA COMERCIAL	235	98%	EDUCACIÓN DE PÁRVULOS	0	0%
BACHILLERATO EN CIENCIAS	220	81%	MÚSICA	1	5%

1ª preferencia

Se muestran las 3 carreras con mayor porcentaje de alumnos que postularon en primera preferencia y la cantidad de alumnos seleccionados que corresponde, así como las 3 carreras de menor porcentaje que postularon en primera preferencia.

MAYORES PORCENTAJES 1ERA PREFERENCIA	Porcentaje	Nº de Alumnos	MENORES PORCENTAJES 1ERA PREFERENCIA	Porcentaje	Nº de Alumnos
MEDICINA	100%	90	BACHILLERATO EN CIENCIAS	13%	34
ACTUACIÓN	98%	39	QUÍMICA	25%	10
INGENIERÍA	95%	386	TRABAJO SOCIAL	31%	15

Promoción de egreso (recién egresados de la enseñanza media)

Se muestran las 3 carreras con mayor porcentaje de alumnos que son de la promoción y la cantidad de alumnos que corresponde, así como las 3 carreras de menor porcentaje que son de la promoción.

MAYORES PORCENTAJES DE LA PROMOCIÓN DEL AÑO	Porcentaje	Nº de Alumnos	MENORES PORCENTAJES DE LA PROMOCIÓN DEL AÑO	Porcentaje	Nº de Alumnos
MEDICINA	91%	82	LETRAS M/LING. Y LIT. INGLESAS	43%	17
INGENIERÍA	89%	361	GEOGRAFÍA	45%	27
BACHILLERATO EN CIENCIAS	86%	233	TRABAJO SOCIAL	50%	24

Dependencia Educacional

Se muestran las 3 carreras con mayor porcentaje de alumnos provenientes de establecimientos Particular Pagado y la cantidad de alumnos que corresponde, así como las 3 carreras con menor porcentaje de alumnos.

MAYORES PORCENTAJES PARTICULAR PAGADO	Porcentaje	Nº de Alumnos	MENORES PORCENTAJES PARTICULAR PAGADO	Porcentaje	Nº de Alumnos
INGENIERÍA COMERCIAL	90%	217	QUÍMICA	18%	7
BACHILL. EN CS SOC. Y HUMAN.	86%	227	TRABAJO SOCIAL	35%	17
PSICOLOGÍA	83%	79	QUÍMICA Y FARMACIA	36%	26

Región de origen

Se muestran las 3 carreras con mayor porcentaje de alumnos provenientes de establecimientos de la región Metropolitana y la cantidad de alumnos que corresponde, así como las 3 carreras con mayor porcentaje de alumnos provenientes de establecimientos de Provincia.

MAYORES PORCENTAJES REGIÓN METROPOLITANA	Porcentaje	Nº de Alumnos	MAYOR PORCENTAJES DE PROVINCIA	Porcentaje	Nº de Alumnos
MATEMÁTICA	91%	64	ASTRONOMÍA	45%	14
EDUCACIÓN DE PÁRVULOS	90%	150	MEDICINA	39%	35
GEOGRAFÍA	90%	54	BIOQUÍMICA	35%	13

Porcentaje de alumnos por sexo

Se muestran las 3 carreras con mayor porcentaje de ingreso de alumnas mujeres y la cantidad de alumnas que corresponde, así como las 3 carreras con mayor porcentaje de alumnos de sexo masculino.

MAYORES PORCENTAJES SEXO FEMENINO	Porcentaje	N° de Alumnos	MENORES PORCENTAJES SEXO MASCULINO	Porcentaje	N° de Alumnos
EDUCACIÓN DE PÁRVULOS	99%	165	INGENIERÍA	83%	338
ENFERMERÍA	92%	108	CONSTRUCCIÓN CIVIL	82%	176
PEDAGOGÍA GENERAL BÁSICA	89%	134	FÍSICA	78%	18

7. Alumnos Habilitados PUC

Los alumnos habilitados, son todos aquellos alumnos que contaban con un puntaje necesario para ingresar a la PUC a la carrera de su primera preferencia, tomando como requisito el último puntaje matriculado del año anterior. El análisis solo se efectúa para las carreras semejantes a las de la PUC.

Un total de 74.942 postulantes válidos en primera preferencia se registraron este año, de los cuales 47.916, indicaron una carrera similar a las de la PUC. Al calcular el puntaje ponderado estimado, simulando el ingreso a la PUC, observamos que solo 5.334 postulantes hubieran cumplido con los requisitos de puntaje de ingreso de acuerdo al último ingresado el año anterior. Finalmente se observa que el 55% de los alumnos habilitados prefirieron la PUC, el 28% prefiere la U. de Chile y el 16% restante prefiere otra univervidad.

A continuación se muestran las 5 carreras con mayores y menores porcentajes de alumnos habilitados para ingresar a la PUC:

Mayores porcentaje de alumnos habilitados que postulan a la PUC	Porcentaje	Número	Menores porcentaje de alumnos habilitados que postulan a la PUC	Porcentaje	Número
INGENIERÍA COMERCIAL	84%	262	MÚSICA	24%	9
LICENCIATURA EN FÍSICA	77%	17	BIOQUÍMICA	28%	12
TRABAJO SOCIAL	77%	23	LICENCIATURA EN QUÍMICA	33%	17
BACHILLERATOS (*)	72%	277	DERECHO	34%	229
CONSTRUCCIÓN CIVIL	71%	97	LIC. EN QUÍMICA Y FARMACIA	38%	33

(*) Se analizan en conjunto las carreras de Bachillerato en Ciencias y Bachillerato en Cs Sociales

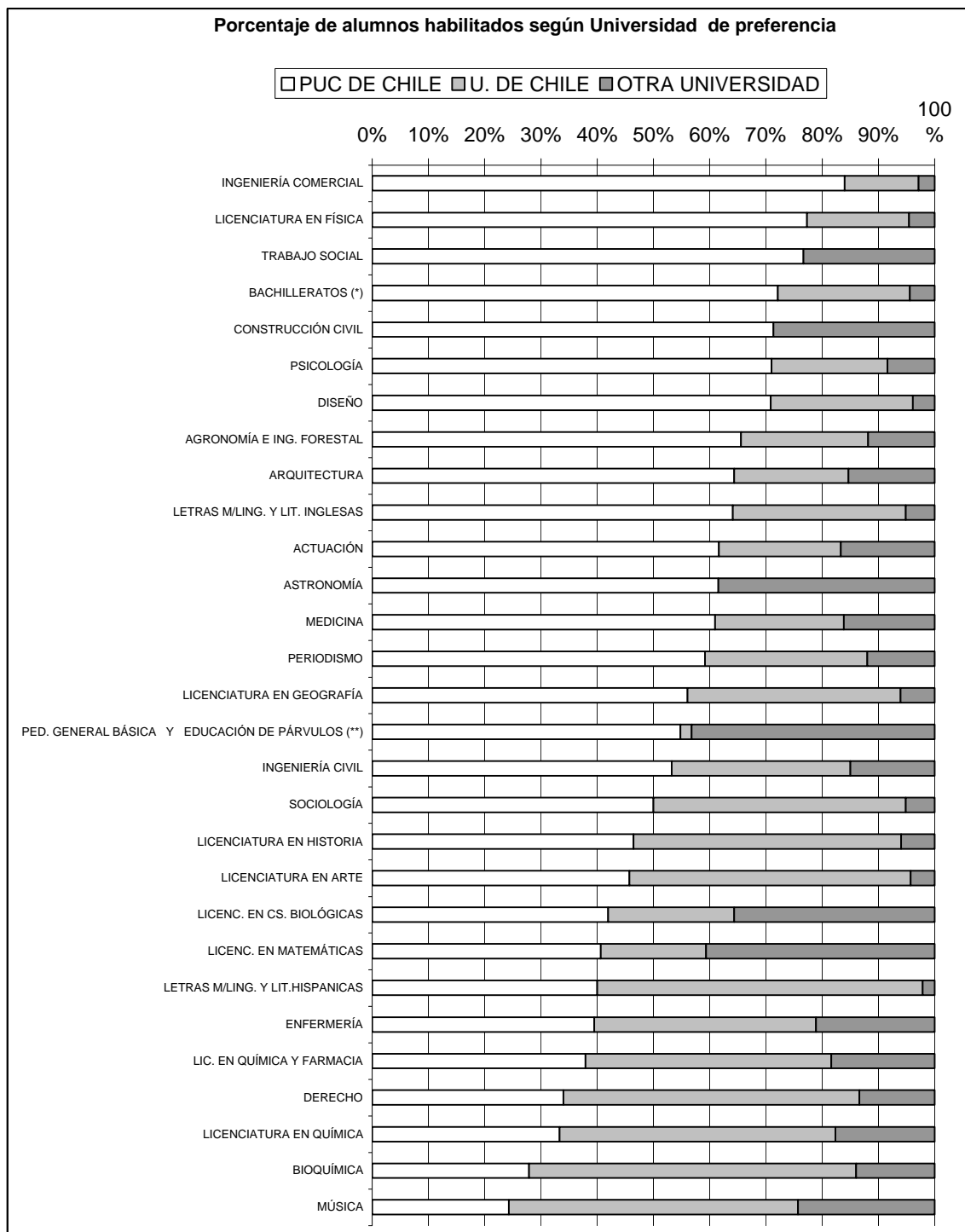

NOTAS:

(*) Se analizan en conjunto las carreras de Bachillerato en Ciencias y Bachillerato en Cs Sociales

(**) Se analizan en conjunto las carreras de Ped. Gral Básica y Educación de Párvulos

ANEXO N°1. INFORMACIÓN COMPARATIVA POR CARRERAS DE UNIVERSIDADES DEL CONSEJO DE RECTORES. ADMISIÓN ORDINARIA 2006.

Código Carrera	NOMBRE DE LA CARRERA	NOMBRE UNIVERSIDAD	Vac. Ofrec.	Postulaciones			Postul. 1ra Pref. 1.000 Mejores P.S.U.	P O S T U L A N T E S S E L E C C I O N A D O S																			
				Totales	Válidas	1ra Val.		Promedios por Prueba						Puntaje de Selección				N° Ptes. Nacio- nales	Pref. Prom	Tramo AFI N°5	Última Prom.	Rama. Educac. Cientif. Human.	Depend Educ. Partic. Pagado	Región Metrop	Sexo Mascul	Arancel Anual (incluida la matrícula)	
								N°	L.y C.	Mat.	Cien- cias	Cs Soc e Hist	PSU	NEM	Prom.	D. Est.	Máximo										Mínimo
CARRERAS COMPARABLES CON LAS DE LA PUC DE CHILE																											
FACULTAD DE AGRONOMÍA E INGENIERÍA FORESTAL																											
1213	AGRONOMÍA E INGENIERÍA FORESTAL	P. UNIVERSIDAD CATÓLICA DE CHILE	250	1.283	1.186	501	0	301	628	673	645	589	651	655	660	27	782,40	630,30	1	1,6	12%	64%	100%	55%	78%	59%	\$ 2.850.000
1120	INGENIERIA AGRONOMICA, LICENCIATURA	UNIVERSIDAD DE CHILE	140	881	719	139	0	171	636	645	645	629	640	641	642	19	739,90	624,55	0	2,0	5%	47%	95%	19%	89%	52%	\$ 2.237.800
1121	INGENIERIA FORESTAL, LICENCIATURA	UNIVERSIDAD DE CHILE	110	387	291	30	0	140	607	624	617	567	615	609	616	14	706,50	603,40	0	2,7	1%	45%	94%	21%	92%	52%	\$ 2.237.800
1401	AGRONOMIA	P.U. CATÓLICA DE VALPARAÍSO	100	675	624	235	0	152	603	604	587	581	604	625	609	30	740,05	576,75	0	1,8	4%	59%	93%	34%	28%	57%	\$ 2.326.000
3403	AGRONOMIA	UNIVERSIDAD DE TALCA	80	600	538	106	1	100	570	597	568	543	583	643	603	29	782,05	573,00	0	2,4	2%	58%	85%	19%	11%	50%	\$ 1.880.000
2531	INGENIERIA AGRONOMICA	UNIVERSIDAD DE LA SERENA	50	411	378	88	0	55	551	560	549	508	556	634	574	35	727,20	531,05	0	1,5	2%	71%	93%	9%	5%	42%	\$ 1.817.500
1700	AGRONOMIA	UNIVERSIDAD AUSTRAL DE CHILE	90	457	402	47	0	115	546	557	539	548	552	576	557	36	704,50	513,20	0	2,8	0%	70%	91%	17%	30%	55%	\$ 2.415.000
3070	AGRONOMIA	UNIVERSIDAD DE LA FRONTERA	50	363	279	35	0	65	544	554	545	499	549	567	552	24	617,30	523,10	0	2,8	0%	54%	83%	6%	8%	49%	\$ 1.643.000
1306	AGRONOMIA	UNIVERSIDAD DE CONCEPCIÓN	85	511	463	88	0	125	528	565	540	539	547	597	564	27	682,55	533,20	0	2,3	0%	58%	84%	13%	26%	58%	\$ 1.990.500
3529	AGRONOMIA	UNIVERSIDAD CATÓLICA DEL MAULE	65	445	389	55	0	65	536	557	526	528	546	612	565	15	611,55	545,70	0	2,6	0%	51%	80%	15%	15%	45%	\$ 1.720.000
3071	INGENIERIA FORESTAL	UNIVERSIDAD DE LA FRONTERA	30	232	134	5	0	27	533	538	523	533	536	515	529	31	649,00	501,80	0	3,0	0%	63%	100%	7%	15%	63%	\$ 1.643.000
3402	INGENIERIA FORESTAL	UNIVERSIDAD DE TALCA	60	246	213	10	0	69	526	541	490	522	534	519	525	31	628,15	460,90	0	3,6	0%	43%	71%	9%	13%	65%	\$ 1.880.000
1308	INGENIERIA FORESTAL	UNIVERSIDAD DE CONCEPCIÓN	80	394	327	27	0	126	503	536	500	500	520	552	528	19	597,80	500,00	0	3,0	0%	63%	86%	10%	10%	57%	\$ 2.129.500
1710	INGENIERIA FORESTAL	UNIVERSIDAD AUSTRAL DE CHILE	30	215	174	13	0	50	510	520	496	480	515	511	509	33	593,00	468,50	0	2,7	0%	64%	72%	14%	24%	60%	\$ 2.195.000
2346	AGRONOMIA	UNIVERSIDAD ARTURO PRAT	25	90	66	16	0	23	501	525	513	529	513	562	530	48	647,50	479,15	0	1,8	0%	52%	74%	9%	13%	65%	\$ 1.752.000
3714	AGRONOMIA	UNIVERSIDAD CATÓLICA DE TEMUCO	60	432	338	17	0	87	509	516	498	499	512	526	515	28	623,40	475,00	0	3,1	0%	61%	90%	8%	14%	59%	\$ 1.776.400
2270	AGRONOMIA	UNIVERSIDAD DE TARAPACA	100	215	155	35	0	52	499	521	490	501	510	581	536	46	622,05	450,80	0	1,9	0%	63%	88%	4%	8%	56%	\$ 1.727.000
3532	INGENIERIA FORESTAL	UNIVERSIDAD CATÓLICA DEL MAULE	55	206	165	11	0	55	494	525	489	492	509	598	545	27	640,30	513,50	0	2,9	0%	53%	84%	0%	7%	49%	\$ 1.720.000
3710	INGENIERIA FORESTAL	UNIVERSIDAD CATÓLICA DE TEMUCO	25	167	103	3	0	9	485	530	490	528	508	501	502	21	538,20	478,40	0	3,2	0%	56%	89%	0%	22%	78%	\$ 1.776.400

ANEXO N°1. INFORMACIÓN COMPARATIVA POR CARRERAS DE UNIVERSIDADES DEL CONSEJO DE RECTORES. ADMISIÓN ORDINARIA 2006.

Código Carrera	NOMBRE DE LA CARRERA	NOMBRE UNIVERSIDAD	Vac. Ofrec.	Postulaciones			Postul. 1ra Pref. 1.000 Mejores P.S.U.	POSTULANTES SELECCIONADOS																			
				Totales	Válidas	1ra Val.		Promedios por Prueba						Puntaje de Selección				N° Ptes. Nacionales	Pref. Prom.	Tramo AFI N°5	Última Prom.	Rama. Educac. Cientif. Human.	Depend. Educ. Partic. Pagado	Región Metrop.	Sexo Mascul	Arancel Anual (incluida la matrícula)	
								N°	L.y C.	Mat.	Ciencias	Cs Soc e Hist	PSU	NEM	Prom.	D. Est.	Máximo										Mínimo
CARRERAS COMPARABLES CON LAS DE LA PUC DE CHILE																											
FACULTAD DE ARQUITECTURA, DISEÑO Y ESTUDIOS URBANOS																											
1204	ARQUITECTURA	P. UNIVERSIDAD CATÓLICA DE CHILE	100	989	902	444	18	100	729	728	636	699	729	732	727	25	786,40	695,20	2	1,1	86%	84%	97%	80%	75%	35%	\$ 2.850.000
1101	ARQUITECTURA, LICENCIATURA	UNIVERSIDAD DE CHILE	180	1.092	900	358	2	186	679	678	637	671	678	695	683	19	775,20	663,50	0	1,6	28%	72%	98%	60%	80%	44%	\$ 2.043.800
1402	ARQUITECTURA	P.U. CATÓLICA DE VALPARAÍSO	65	819	791	190	1	84	668	659	605	660	664	667	663	29	790,40	637,10	0	1,7	15%	71%	96%	60%	31%	55%	\$ 2.326.000
1519	ARQUITECTURA	UNIVERSIDAD T. FEDERICO STA. MARÍA	45	743	728	101	0	60	618	653	587	605	636	664	643	20	733,95	621,70	0	2,5	3%	65%	90%	43%	25%	58%	\$ 2.098.000
1380	ARQUITECTURA	UNIVERSIDAD DE CONCEPCIÓN	75	796	757	154	0	85	628	628	556	613	628	656	633	25	706,75	599,30	0	1,6	4%	71%	87%	21%	7%	62%	\$ 2.043.500
1670	ARQUITECTURA	UNIVERSIDAD DE SANTIAGO	60	937	824	88	0	80	630	612	577	641	621	692	654	10	680,15	641,95	0	2,9	3%	54%	90%	20%	80%	40%	\$ 2.106.250
2147	ARQUITECTURA	U. TECNOLÓGICA METROPOLITANA	80	805	682	134	0	105	611	625	579	596	618	634	623	11	674,45	609,50	0	3,2	1%	51%	93%	18%	92%	49%	\$ 1.647.581
2901	ARQUITECTURA	UNIVERSIDAD DEL BIO-BIO	85	719	662	171	1	94	610	614	548	599	612	646	619	36	773,75	583,55	0	1,4	6%	67%	84%	21%	0%	53%	\$ 1.801.000
1920	ARQUITECTURA	UNIVERSIDAD DE VALPARAÍSO	80	771	758	130	0	105	608	606	555	605	607	632	615	22	760,00	593,30	0	2,6	2%	72%	91%	35%	22%	48%	\$ 1.990.000
2515	ARQUITECTURA	UNIVERSIDAD DE LA SERENA	80	626	591	160	0	80	592	594	542	579	593	615	596	29	704,75	568,05	0	1,5	0%	81%	91%	14%	8%	58%	\$ 1.817.500
3460	ARQUITECTURA	UNIVERSIDAD DE TALCA	80	527	499	124	1	90	580	592	530	578	586	660	611	32	748,85	575,85	0	1,7	2%	58%	83%	7%	3%	47%	\$ 2.292.000
1733	ARQUITECTURA	UNIVERSIDAD AUSTRAL DE CHILE	75	397	371	65	0	85	591	581	524	585	586	594	588	38	692,40	548,50	0	2,3	2%	66%	92%	13%	15%	51%	\$ 2.415.000
1840	ARQUITECTURA	UNIVERSIDAD CATÓLICA DEL NORTE	80	421	385	112	0	100	563	582	514	548	572	616	583	38	700,70	539,80	0	1,6	1%	75%	85%	31%	7%	60%	\$ 2.032.000
3200	ARQUITECTURA	UNIVERSIDAD DE LOS LAGOS	40	291	269	50	0	60	525	547	492	534	536	546	539	23	611,70	508,10	0	2,4	0%	55%	80%	8%	8%	65%	\$ 1.470.000
2325	ARQUITECTURA	UNIVERSIDAD ARTURO PRAT	60	173	138	24	0	55	516	544	464	523	530	560	540	34	631,75	500,25	0	2,7	0%	51%	69%	4%	22%	69%	\$ 1.724.000
3330	ARQUITECTURA	UNIVERSIDAD DE MAGALLANES	35	117	85	16	0	27	529	526	503	517	527	534	528	45	653,00	460,30	0	2,7	0%	78%	78%	11%	11%	48%	\$ 2.235.000
1206	DISEÑO	P. UNIVERSIDAD CATÓLICA DE CHILE	100	1.273	1.116	398	1	104	704	677	595	665	690	696	687	23	760,75	657,75	0	1,3	41%	74%	98%	83%	87%	20%	\$ 2.850.000
1105	DISEÑO, LICENCIATURA, M/DISEÑO GRAFICO/DISE	UNIVERSIDAD DE CHILE	120	1.052	734	189	0	126	666	642	608	659	654	671	661	20	754,85	644,15	0	1,9	10%	55%	98%	47%	79%	36%	\$ 2.043.800
1922	DISEÑO DIURNO - PRIMER SEM.	UNIVERSIDAD DE VALPARAÍSO	82	918	870	158	0	118	600	576	539	588	588	617	598	23	695,30	574,00	0	2,4	0%	57%	92%	26%	24%	31%	\$ 1.800.000
3462	DISEÑO	UNIVERSIDAD DE TALCA	50	470	410	70	0	70	585	571	524	574	578	619	592	30	713,35	563,80	0	2,4	1%	46%	86%	19%	9%	50%	\$ 1.935.000
2566	DISEÑO	UNIVERSIDAD DE LA SERENA	50	657	573	120	0	55	573	555	495	559	564	587	570	21	620,10	547,20	0	2,2	0%	58%	82%	15%	16%	36%	\$ 1.662.500
1998	DISEÑO DIURNO	UNIVERSIDAD DE VALPARAÍSO	40	134	113	8	0	50	538	524	490	539	531	539	535	25	598,45	498,65	0	3,7	0%	58%	82%	14%	36%	48%	\$ 1.800.000
3296	DISEÑO	UNIVERSIDAD DE LOS LAGOS	35	268	230	23	0	50	526	501	480	538	513	555	528	29	606,70	492,70	0	2,5	0%	66%	80%	6%	18%	46%	\$ 1.470.000

ANEXO N°1. INFORMACIÓN COMPARATIVA POR CARRERAS DE UNIVERSIDADES DEL CONSEJO DE RECTORES. ADMISIÓN ORDINARIA 2006.

Código Carrera	NOMBRE DE LA CARRERA	NOMBRE UNIVERSIDAD	Vac. Ofrec.	Postulaciones			Postul. 1ra Pref. 1.000 Mejores P.S.U.	P O S T U L A N T E S S E L E C C I O N A D O S																			
				Totales	Válidas	1ra Val.		N°	Promedios por Prueba					Puntaje de Selección				N° Ptes. Nacionales	Pref. Prom.	Tramo AFI N°5	Última Prom.	Rama. Educac. Cientif. Human.	Depend. Educ. Partic. Pagado	Región Metrop.	Sexo Mascul	Arancel Anual (incluida la matrícula)	
									L.y C.	Mat.	Cien-cias	Cs Soc e Hist	PSU	NEM	Prom.	D. Est.	Máximo										Mínimo
CARRERAS COMPARABLES CON LAS DE LA PUC DE CHILE																											
FACULTAD DE ARTES																											
1207	ACTUACIÓN	P. UNIVERSIDAD CATÓLICA DE CHILE	40	239	126	106	1	40	691	631	581	690	661	688	685	23	736,24	654,00	0	1,0	28%	80%	100%	68%	75%	38%	\$ 2.275.000
1103	LIC EN ARTE M/ACTUACION TEATRAL	UNIVERSIDAD DE CHILE	18	152	25	22	0	21	688	619	514	657	654	660	715	46	768,40	609,04	0	1,1	19%	43%	100%	52%	67%	48%	\$ 1.474.800
1104	LIC EN ARTE M/DISEÑO TEATRAL	UNIVERSIDAD DE CHILE	18	79	7	4	0	5	658	600	634	647	629	591	684	59	734,68	601,16	0	1,6	0%	20%	100%	20%	100%	0%	\$ 1.474.800
1928	ACTUACION TEATRAL	UNIVERSIDAD DE VALPARAÍSO	40	190	60	45	0	50	592	522	500	577	557	575	586	53	723,10	490,75	0	1,2	0%	48%	84%	10%	24%	30%	\$ 1.850.000
2697	TEATRO, LIC EN ARTE ESCENICO	UNIVERSIDAD DE PLAYA ANCHA	20	188	36	29	0	28	588	524	440	585	556	562	642	58	738,10	503,90	0	1,0	0%	32%	100%	14%	50%	29%	\$ 1.400.500
1205	ARTE	P. UNIVERSIDAD CATÓLICA DE CHILE	75	731	642	188	1	95	652	649	569	635	651	662	653	26	763,35	629,10	0	2,0	16%	74%	99%	79%	83%	18%	\$ 2.275.000
1111	LIC EN ARTE M/ ARTES PLASTICAS	UNIVERSIDAD DE CHILE	70	562	361	105	0	73	679	590	554	683	634	644	660	27	747,85	635,15	0	1,6	8%	47%	92%	42%	71%	26%	\$ 1.474.800
1116	LIC EN ARTE M/TEORIA-HISTORIA ARTE	UNIVERSIDAD DE CHILE	35	314	225	44	0	38	677	588	577	678	633	638	657	14	693,60	639,30	0	2,0	5%	42%	100%	32%	76%	29%	\$ 1.474.800
1404	ARTE	P.U. CATÓLICA DE VALPARAÍSO	20	444	379	51	0	36	637	586	567	633	612	614	615	24	702,60	595,25	0	2,9	3%	75%	100%	61%	47%	31%	\$ 1.976.000
2632	LICENCIATURA EN ARTE	UNIVERSIDAD DE PLAYA ANCHA	20	395	339	42	0	30	612	533	508	592	572	566	577	12	602,70	559,70	0	3,5	0%	50%	90%	10%	57%	37%	\$ 1.400.500
1259	MÚSICA	P. UNIVERSIDAD CATÓLICA DE CHILE	20	144	29	23	0	22	635	598	557	632	617	618	664	25	709,89	624,34	0	1,1	5%	68%	100%	64%	82%	68%	\$ 2.650.000
1117	LIC EN ARTE M/TEORIA DE LA MUSICA	UNIVERSIDAD DE CHILE	20	154	101	46	0	23	680	606	536	679	643	633	658	22	723,30	638,40	0	1,3	9%	30%	100%	17%	74%	83%	\$ 1.474.800
2546	LICENCIATURA EN MUSICA	UNIVERSIDAD DE LA SERENA	20	292	259	76	0	25	594	566	524	562	580	634	595	42	699,40	550,10	0	1,6	4%	72%	96%	8%	4%	68%	\$ 1.817.500
3463	LICENCIATURA EN MUSICA	UNIVERSIDAD DE TALCA	30	73	14	14	0	14	568	546	527	550	557	598	622	38	691,52	548,05	0	1,0	0%	57%	86%	0%	0%	57%	\$ 1.827.000
1913	MUSICA	UNIVERSIDAD DE VALPARAÍSO	60	176	20	18	0	20	516	517	486	535	516	523	520	40	637,50	452,60	0	1,4	0%	15%	90%	10%	5%	80%	\$ 1.600.000
1115	LIC EN ARTE M/INTERPRETACIÓN MUSICAL	UNIVERSIDAD DE CHILE	5	78	0	0	0	0	0	0	0	0	0	0	0	0	0,00	0,00	0	0,0	0%	0%	0%	0%	0%	0%	\$ 1.474.800

ANEXO N°1. INFORMACIÓN COMPARATIVA POR CARRERAS DE UNIVERSIDADES DEL CONSEJO DE RECTORES. ADMISIÓN ORDINARIA 2006.

Código Carrera	NOMBRE DE LA CARRERA	NOMBRE UNIVERSIDAD	Vac. Ofrec.	Postulaciones			Postul. 1ra Pref. 1.000 Mejores P.S.U.	P O S T U L A N T E S S E L E C C I O N A D O S																				
				Totales	Válidas	1ra Val.		Promedios por Prueba						Puntaje de Selección				N° Ptes. Nacio- nales	Pref. Prom	Tramo AFI N°5	Última Prom.	Rama. Educac. Cientif. Human.	Depend Educ. Partic. Pagado	Región Metrop	Sexo Mascul	Arancel Anual (incluida la matrícula)		
								N°	L.y C.	Mat.	Cien- cias	Cs Soc e Hist	PSU	NEM	Prom.	D. Est.	Máximo										Mínimo	
CARRERAS COMPARABLES CON LAS DE LA PUC DE CHILE																												
FACULTAD DE CIENCIAS BIOLÓGICAS																												
1210	BIOQUÍMICA	P. UNIVERSIDAD CATÓLICA DE CHILE	30	448	373	77	0	37	678	714	733	589	696	730	719	22	791,50	697,65	0	2,1	41%	73%	100%	73%	65%	76%	\$	2.650.000
1130	BIOQUIMICA, LICENCIATURA	UNIVERSIDAD DE CHILE	35	420	336	81	4	39	722	724	743	669	723	726	729	28	808,10	704,00	1	1,7	79%	79%	95%	36%	77%	49%	\$	2.078.800
1348	BIOQUIMICA	UNIVERSIDAD DE CONCEPCIÓN	45	520	505	62	0	55	642	661	649	578	652	720	671	15	700,00	645,65	0	2,5	7%	82%	93%	29%	0%	51%	\$	2.004.500
1641	BIOQUIMICA, LICENCIATURA	UNIVERSIDAD DE SANTIAGO	30	808	765	110	0	38	654	647	674	618	651	724	679	13	714,45	663,55	0	3,0	8%	63%	95%	21%	76%	42%	\$	1.734.300
1412	BIOQUIMICO	P.U. CATÓLICA DE VALPARAÍSO	40	492	473	73	0	55	637	637	640	609	637	701	654	29	745,60	621,40	0	2,4	9%	80%	98%	22%	16%	35%	\$	1.692.000
1702	BIOQUIMICA	UNIVERSIDAD AUSTRAL DE CHILE	40	346	332	43	0	50	622	628	641	621	625	672	640	29	713,15	604,15	0	2,6	6%	74%	94%	24%	4%	58%	\$	1.955.000
2458	BIOQUIMICA	UNIVERSIDAD DE ANTOFAGASTA	30	254	243	36	0	50	592	593	582	553	593	641	611	44	702,95	553,85	0	2,7	6%	76%	96%	24%	6%	44%	\$	1.970.000
1211	BIOLOGÍA	P. UNIVERSIDAD CATÓLICA DE CHILE	80	599	548	139	0	115	651	657	675	610	654	690	670	21	762,50	647,35	0	2,0	10%	52%	99%	48%	80%	35%	\$	2.015.000
1132	LIC EN CIENCIAS M/ BIOLOGIA	UNIVERSIDAD DE CHILE	30	338	253	39	0	36	689	684	708	634	686	684	692	15	745,00	678,30	0	2,4	44%	67%	97%	28%	83%	72%	\$	1.728.800
1610	INGENIERIA EN BIOTECNOLOGIA	UNIVERSIDAD DE SANTIAGO	40	1313	1225	171	0	50	661	686	681	592	673	715	691	18	729,90	667,80	0	2,7	26%	72%	100%	28%	72%	54%	\$	2.089.450
1129	BIOLOGIA CON M/MEDIO AMBIENTE, LIC.	UNIVERSIDAD DE CHILE	30	284	223	31	0	35	673	664	675	580	669	659	668	21	724,40	645,80	0	2,0	17%	49%	97%	34%	91%	49%	\$	1.916.800
1320	INGENIERIA EN BIOTECNOLOGIA VEGETAL	UNIVERSIDAD DE CONCEPCIÓN	50	593	540	112	0	60	623	621	622	589	622	670	634	24	717,50	603,30	0	2,6	0%	73%	97%	30%	5%	50%	\$	2.226.500
1410	BIOLOGO	P.U. CATÓLICA DE VALPARAÍSO	30	409	369	47	0	50	601	589	608	592	595	657	613	23	695,15	588,55	0	2,9	0%	64%	94%	18%	34%	56%	\$	1.615.000
1316	INGENIERIA EN BIOTECNOLOGIA MARINA Y ACUIC	UNIVERSIDAD DE CONCEPCIÓN	50	350	323	38	0	70	562	586	581	554	574	629	592	24	688,50	566,30	0	2,8	0%	66%	91%	11%	4%	44%	\$	2.226.500
1314	BIOLOGIA	UNIVERSIDAD DE CONCEPCIÓN	75	550	510	42	0	115	557	571	565	528	564	625	581	23	691,00	556,60	0	3,4	0%	58%	93%	11%	13%	33%	\$	1.659.500
1711	LIC EN CIENCIAS BIOLOGICAS	UNIVERSIDAD AUSTRAL DE CHILE	50	268	249	20	0	65	551	553	549	513	552	620	576	26	663,15	544,45	0	2,8	0%	77%	89%	5%	9%	32%	\$	1.955.000
2356	INGENIERIA EN BIOTECNOLOGIA	UNIVERSIDAD ARTURO PRAT	50	114	92	14	0	27	522	545	536	526	533	595	555	43	681,45	500,75	0	2,1	0%	85%	96%	15%	19%	44%	\$	1.822.000
3338	LICENCIATURA EN CS BIOLOGICAS	UNIVERSIDAD DE MAGALLANES	25	52	41	5	0	10	533	533	531	523	533	571	544	50	661,10	482,35	0	2,5	0%	50%	80%	20%	20%	20%	\$	1.687.000
3717	BIOLOGIA EN GESTION REC NATURAL	UNIVERSIDAD CATÓLICA DE TEMUCO	50	187	156	7	0	43	540	519	524	555	530	546	535	41	676,60	475,80	0	3,1	0%	49%	81%	5%	9%	35%	\$	1.366.800
2459	LICENCIATURA EN BIOLOGIA	UNIVERSIDAD DE ANTOFAGASTA	30	108	97	8	0	22	530	505	505	433	518	578	540	41	630,05	460,20	0	2,5	0%	68%	95%	14%	0%	18%	\$	1.640.000
2327	BIOLOGIA, LICENCIATURA	UNIVERSIDAD ARTURO PRAT	30	73	60	3	0	19	510	511	507	505	510	552	526	46	682,40	475,80	0	3,3	0%	53%	84%	5%	32%	47%	\$	1.550.000

ANEXO N°1. INFORMACIÓN COMPARATIVA POR CARRERAS DE UNIVERSIDADES DEL CONSEJO DE RECTORES. ADMISIÓN ORDINARIA 2006.

Código Carrera	NOMBRE DE LA CARRERA	NOMBRE UNIVERSIDAD	Vac. Ofrec.	Postulaciones			Postul. 1ra Pref. 1.000 Mejores P.S.U.	P O S T U L A N T E S S E L E C C I O N A D O S																			
				Totales	Válidas	1ra Val.		Promedios por Prueba						Puntaje de Selección				N° Ptes. Nacio- nales	Pref. Prom	Tramo AFI N°5	Última Prom.	Rama. Educac. Cientif. Human.	Depend Educ. Partic. Pagado	Región Metrop	Sexo Mascul	Arancel Anual (incluida la matrícula)	
								N°	L.y C.	Mat.	Cien- cias	Cs Soc e Hist	PSU	NEM	Prom.	D. Est.	Máximo										Mínimo
CARRERAS COMPARABLES CON LAS DE LA PUC DE CHILE																											
FACULTAD DE CIENCIAS ECONÓMICAS Y ADMINISTRATIVAS																											
1214	INGENIERÍA COMERCIAL	P. UNIVERSIDAD CATÓLICA DE CHILE	230	1.548	1.417	814	62	240	713	777	625	700	745	726	748	25	821,90	716,00	14	1,1	98%	71%	99%	90%	86%	55%	\$ 3.320.000
1142	INGENIERIA COMERCIAL, LICENCIATURA	UNIVERSIDAD DE CHILE	225	1.901	1.595	491	8	260	674	727	636	676	701	700	710	17	795,10	690,60	4	1,8	57%	69%	99%	63%	78%	63%	\$ 2.713.800
1573	INGENIERIA COMERCIAL	UNIVERSIDAD T. FEDERICO STA. MARÍA	40	1.348	1.310	155	0	60	652	682	614	654	667	656	667	9	690,10	657,00	0	3,2	17%	62%	100%	65%	78%	57%	\$ 2.258.000
1520	INGENIERIA COMERCIAL	UNIVERSIDAD T. FEDERICO STA. MARÍA	35	737	722	106	0	50	624	652	580	641	638	664	647	24	781,25	624,05	0	2,3	4%	78%	94%	58%	16%	50%	\$ 2.098.000
1635	INGENIERIA COMERCIAL	UNIVERSIDAD DE SANTIAGO	120	1.095	875	129	0	160	632	639	562	621	635	674	648	14	699,85	633,05	0	2,8	5%	63%	87%	29%	88%	51%	\$ 2.330.600
1405	INGENIERIA COMERCIAL	P.U. CATÓLICA DE VALPARAÍSO	90	970	908	205	1	143	626	630	564	639	628	654	635	31	780,20	607,75	0	2,0	8%	67%	91%	48%	16%	52%	\$ 2.326.000
2148	INGENIERIA COMERCIAL	U. TECNOLÓGICA METROPOLITANA	60	927	723	112	0	68	615	609	570	621	612	642	621	11	666,60	606,90	0	3,1	3%	51%	69%	15%	91%	49%	\$ 1.647.581
1319	INGENIERIA COMERCIAL	UNIVERSIDAD DE CONCEPCIÓN	120	1.096	1.031	223	1	160	588	617	552	585	602	629	612	31	789,35	579,15	0	2,2	1%	63%	84%	39%	8%	55%	\$ 2.226.500
1995	INGENIERIA COMERCIAL	UNIVERSIDAD DE VALPARAÍSO	50	671	650	93	0	60	587	598	517	596	592	588	592	11	618,75	577,45	0	3,4	0%	58%	83%	22%	75%	52%	\$ 1.840.000
3085	INGENIERIA COMERCIAL	UNIVERSIDAD DE LA FRONTERA	70	436	368	100	0	85	573	588	548	579	581	577	581	30	671,60	545,40	0	1,9	1%	67%	80%	18%	5%	56%	\$ 1.801.000
1960	INGENIERIA COMERCIAL-DIURNO PRIMER SEM	UNIVERSIDAD DE VALPARAÍSO	140	926	894	121	0	180	563	573	507	572	568	609	581	23	719,60	557,40	0	2,7	1%	61%	81%	22%	14%	51%	\$ 1.700.000
1709	INGENIERIA COMERCIAL	UNIVERSIDAD AUSTRAL DE CHILE	80	473	434	99	0	100	549	586	513	563	567	596	579	35	723,70	535,80	0	2,0	0%	65%	81%	19%	11%	57%	\$ 2.195.000
1884	INGENIERIA COMERCIAL	UNIVERSIDAD CATÓLICA DEL NORTE	80	451	433	78	0	105	555	568	519	567	561	598	573	38	695,80	529,50	0	2,0	1%	68%	76%	12%	9%	59%	\$ 2.032.000
3418	INGENIERIA COMERCIAL	UNIVERSIDAD DE TALCA	140	613	565	102	0	180	549	570	485	550	559	603	574	36	700,30	531,05	0	2,2	1%	53%	67%	14%	7%	57%	\$ 1.880.000
1330	INGENIERIA COMERCIAL	UNIVERSIDAD DE CONCEPCIÓN	50	323	303	36	0	58	543	574	520	534	558	605	575	27	670,60	544,40	0	2,3	0%	60%	79%	5%	3%	55%	\$ 2.226.500
3309	INGENIERIA COMERCIAL	UNIVERSIDAD DE MAGALLANES	30	95	70	17	0	24	545	572	533	556	558	596	573	62	688,50	475,50	0	1,8	0%	54%	75%	13%	21%	63%	\$ 2.247.000
1846	INGENIERIA COMERCIAL	UNIVERSIDAD CATÓLICA DEL NORTE	70	361	319	61	0	90	538	558	498	547	548	578	556	40	671,90	511,80	0	1,8	0%	59%	64%	33%	6%	52%	\$ 2.032.000
2567	INGENIERIA COMERCIAL	UNIVERSIDAD DE LA SERENA	65	604	572	96	0	75	528	560	491	541	544	614	568	23	677,50	540,80	0	1,6	0%	68%	73%	4%	9%	51%	\$ 1.817.500
2205	INGENIERIA COMERCIAL	UNIVERSIDAD DE TARAPACA	60	184	126	26	0	30	527	554	474	524	541	620	557	32	630,20	503,80	0	1,5	0%	70%	77%	13%	17%	50%	\$ 1.469.000
2949	INGENIERIA COMERCIAL	UNIVERSIDAD DEL BIO-BIO	80	693	586	46	0	96	531	544	465	537	537	613	565	22	666,35	542,40	0	2,9	0%	52%	60%	4%	1%	42%	\$ 1.686.000
3612	INGENIERIA COMERCIAL	U.C. DE LA SANTÍSIMA CONCEPCIÓN	80	744	647	57	0	140	520	542	494	529	531	588	555	29	675,40	523,10	0	3,2	0%	49%	68%	11%	1%	49%	\$ 1.770.500
1955	INGENIERIA COMERCIAL DIURNO	UNIVERSIDAD DE VALPARAÍSO	40	171	155	19	0	60	522	535	488	530	528	527	529	35	613,35	467,90	0	3,0	0%	55%	57%	12%	33%	53%	\$ 1.700.000
1778	INGENIERIA COMERCIAL	UNIVERSIDAD AUSTRAL DE CHILE	60	230	197	32	0	67	505	541	501	508	523	545	532	45	648,70	451,10	0	2,4	0%	61%	79%	12%	10%	55%	\$ 2.195.000
1957	INGENIERIA COMERCIAL DIURNO PRIMER SEM	UNIVERSIDAD DE VALPARAÍSO	40	179	165	12	0	65	516	528	492	548	522	530	527	26	591,80	484,35	0	3,2	0%	51%	68%	6%	86%	63%	\$ 1.700.000
2959	INGENIERIA COMERCIAL	UNIVERSIDAD DEL BIO-BIO	50	313	261	35	0	60	511	526	447	532	519	606	553	27	676,75	527,95	0	2,3	0%	58%	40%	2%	3%	55%	\$ 1.686.000
3212	INGENIERIA COMERCIAL	UNIVERSIDAD DE LOS LAGOS	40	215	186	25	0	50	486	521	447	512	504	527	515	44	608,05	452,30	0	2,3	0%	72%	56%	2%	6%	58%	\$ 1.470.000
2313	INGENIERIA COMERCIAL	UNIVERSIDAD ARTURO PRAT	50	239	195	37	0	58	486	515	465	489	500	569	525	36	654,55	478,05	0	2,1	0%	57%	59%	3%	7%	52%	\$ 1.625.000

ANEXO N°1. INFORMACIÓN COMPARATIVA POR CARRERAS DE UNIVERSIDADES DEL CONSEJO DE RECTORES. ADMISIÓN ORDINARIA 2006.

Código Carrera	NOMBRE DE LA CARRERA	NOMBRE UNIVERSIDAD	Vac. Ofrec.	Postulaciones			Postul. 1ra Pref. 1.000 Mejores P.S.U.	P O S T U L A N T E S S E L E C C I O N A D O S																			
				Totales	Válidas	1ra Val.		N°	Promedios por Prueba					Puntaje de Selección				N° Ptes. Nacionales	Pref. Prom.	Tramo AFI N°5	Última Prom.	Rama. Educac. Cientif. Human.	Depend Educ. Partic. Pagado	Región Metrop	Sexo Mascul	Arancel Anual (incluida la matrícula)	
									L.y C.	Mat.	Cien-cias	Cs Soc e Hist	PSU	NEM	Prom.	D. Est.	Máximo										Mínimo
CARRERAS COMPARABLES CON LAS DE LA PUC DE CHILE																											
FACULTAD DE CIENCIAS SOCIALES																											
1217	PSICOLOGÍA	P. UNIVERSIDAD CATÓLICA DE CHILE	85	1.437	1.279	526	6	95	741	705	693	718	723	727	726	22	821,35	701,65	2	1,3	82%	63%	99%	83%	85%	31%	\$ 2.850.000
1169	PSICOLOGÍA, LICENCIATURA	UNIVERSIDAD DE CHILE	45	973	718	226	4	45	738	669	655	717	704	715	711	17	776,45	694,40	1	1,4	64%	71%	100%	38%	80%	29%	\$ 1.727.800
1440	PSICOLOGIA	P.U. CATÓLICA DE VALPARAÍSO	50	1.113	1.010	263	0	66	695	619	606	660	657	676	670	18	728,85	648,55	0	1,9	8%	67%	94%	55%	11%	29%	\$ 2.326.000
1367	PSICOLOGIA	UNIVERSIDAD DE CONCEPCIÓN	65	1.111	1.008	301	0	75	681	632	604	651	657	679	659	22	758,35	634,00	0	1,9	13%	65%	88%	33%	3%	25%	\$ 1.920.500
1660	PSICOLOGIA	UNIVERSIDAD DE SANTIAGO	60	1.000	742	117	0	72	682	629	601	659	656	690	669	13	710,00	652,45	0	2,8	11%	51%	97%	24%	92%	36%	\$ 1.797.500
3064	PSICOLOGIA	UNIVERSIDAD DE LA FRONTERA	50	811	675	153	1	55	658	605	600	637	631	635	637	26	758,90	612,95	0	2,2	4%	62%	98%	27%	0%	35%	\$ 1.593.000
1945	PSICOLOGIA	UNIVERSIDAD DE VALPARAÍSO	90	1.212	1.144	222	0	107	640	590	584	640	615	666	638	15	695,70	621,10	0	2,3	1%	47%	92%	34%	22%	32%	\$ 1.700.000
3441	PSICOLOGIA	UNIVERSIDAD DE TALCA	70	861	773	143	0	90	616	578	540	619	597	674	627	26	775,45	603,95	0	2,4	2%	52%	89%	12%	6%	20%	\$ 2.096.500
2564	PSICOLOGIA	UNIVERSIDAD DE LA SERENA	45	1.059	974	242	0	50	620	571	538	610	596	661	619	18	667,15	595,15	0	1,9	0%	54%	96%	12%	14%	34%	\$ 1.817.500
3504	PSICOLOGIA	UNIVERSIDAD CATÓLICA DEL MAULE	60	565	497	97	0	60	591	582	553	544	587	671	613	19	691,45	596,65	0	3,0	0%	58%	82%	7%	0%	20%	\$ 1.828.000
2967	PSICOLOGIA	UNIVERSIDAD DEL BIO-BIO	40	1104	910	197	0	44	621	550	537	641	585	667	633	22	715,55	610,25	0	2,0	5%	48%	73%	0%	2%	30%	\$ 1.801.000
1861	PSICOLOGIA	UNIVERSIDAD CATÓLICA DEL NORTE	70	620	543	146	0	90	594	546	533	575	570	623	591	24	667,40	559,70	0	1,8	0%	64%	78%	21%	9%	32%	\$ 1.852.000
1788	PSICOLOGIA	UNIVERSIDAD AUSTRAL DE CHILE	60	549	464	73	0	70	579	550	509	585	565	618	582	18	637,55	561,20	0	2,9	0%	63%	93%	9%	14%	31%	\$ 2.195.000
2220	PSICOLOGIA	UNIVERSIDAD DE TARAPACA	80	410	252	60	0	80	557	534	486	533	545	612	571	42	677,90	507,80	0	1,6	0%	66%	84%	15%	9%	35%	\$ 1.469.000
2294	PSICOLOGIA	UNIVERSIDAD DE TARAPACA	80	182	115	19	0	41	561	524	472	542	542	565	551	37	627,10	501,40	0	2,5	0%	63%	78%	5%	10%	49%	\$ 1.733.000
3378	PSICOLOGIA	UNIVERSIDAD DE MAGALLANES	35	252	191	48	0	55	545	506	454	541	525	594	549	40	685,60	506,15	0	2,6	0%	64%	73%	5%	7%	33%	\$ 2.216.000
2361	PSICOLOGIA	UNIVERSIDAD ARTURO PRAT	50	365	293	50	0	65	543	490	477	541	517	625	570	25	641,00	542,35	0	2,9	0%	72%	71%	2%	15%	20%	\$ 1.580.000
1218	TRABAJO SOCIAL	P. UNIVERSIDAD CATÓLICA DE CHILE	40	832	683	211	0	48	663	626	576	684	645	667	657	9	691,75	645,90	0	2,4	0%	50%	96%	35%	83%	15%	\$ 2.275.000
2143	TRABAJO SOCIAL	U. TECNOLÓGICA METROPOLITANA	45	436	178	22	0	50	634	586	604	650	610	639	622	12	670,70	610,60	0	2,7	0%	48%	88%	12%	98%	20%	\$ 1.461.049
1408	SERVICIO SOCIAL	P.U. CATÓLICA DE VALPARAÍSO	45	774	639	87	0	57	610	568	536	628	589	631	606	12	644,20	589,30	0	2,5	0%	56%	79%	19%	21%	19%	\$ 1.360.000
1933	TRABAJO SOCIAL	UNIVERSIDAD DE VALPARAÍSO	50	693	647	131	0	60	603	547	447	612	575	618	595	15	655,90	579,00	0	2,85	0%	45%	83%	7%	83%	18%	\$ 1.600.000
1325	SERVICIO SOCIAL	UNIVERSIDAD DE CONCEPCIÓN	70	986	844	110	0	87	592	553	510	591	573	610	584	19	664,50	565,00	0	2,4	0%	52%	80%	8%	6%	21%	\$ 1.351.500
1931	TRABAJO SOCIAL	UNIVERSIDAD DE VALPARAÍSO	100	1.102	975	146	0	131	585	536	486	582	560	618	582	19	674,85	563,80	0	2,7	0%	50%	83%	14%	10%	15%	\$ 1.230.000
3067	SERVICIO SOCIAL	UNIVERSIDAD DE LA FRONTERA	40	545	398	34	0	46	567	531	499	582	549	588	565	16	607,60	547,10	0	2,7	0%	65%	83%	9%	7%	28%	\$ 1.243.000
3552	TRABAJO SOCIAL	UNIVERSIDAD CATÓLICA DEL MAULE	55	503	418	70	0	55	555	518	495	561	537	643	579	14	607,95	558,95	0	2,8	0%	55%	76%	5%	2%	24%	\$ 1.396.000
3650	TRABAJO SOCIAL	U.C. DE LA SANTÍSIMA CONCEPCIÓN	70	848	670	21	0	105	551	511	479	554	531	586	554	14	599,20	537,40	0	3,7	0%	54%	76%	5%	7%	19%	\$ 1.331.000
2966	TRABAJO SOCIAL	UNIVERSIDAD DEL BIO-BIO	45	628	455	41	0	54	551	511	465	573	531	645	583	15	630,80	566,65	0	2,5	0%	59%	74%	0%	4%	24%	\$ 1.386.000
2910	TRABAJO SOCIAL	UNIVERSIDAD DEL BIO-BIO	40	962	673	70	0	44	544	511	444	562	527	628	573	15	652,30	560,60	0	2,86	0%	48%	75%	2%	2%	23%	\$ 1.386.000
2743	TRABAJO SOCIAL	UNIVERSIDAD DE ATACAMA	30	245	174	39	0	36	544	507	455	557	525	561	544	19	590,30	523,10	0	1,83	0%	72%	61%	3%	0%	22%	\$ 1.242.000
3704	TRABAJO SOCIAL	UNIVERSIDAD CATÓLICA DE TEMUCO	65	599	447	26	0	110	536	496	474	536	516	537	528	22	591,35	501,75	0	3,6	0%	68%	81%	0%	15%	30%	\$ 1.366.800
2359	TRABAJO SOCIAL	UNIVERSIDAD ARTURO PRAT	40	210	124	11	0	26	525	502	459	544	514	570	539	30	619,00	504,05	0	2,7	0%	62%	81%	0%	38%	12%	\$ 1.485.000
2207	TRABAJO SOCIAL	UNIVERSIDAD DE TARAPACA	100	371	189	34	0	50	524	497	428	521	510	593	543	36	639,70	484,40	0	1,7	0%	62%	72%	2%	6%	28%	\$ 1.289.000
3261	TRABAJO SOCIAL	UNIVERSIDAD DE LOS LAGOS	40	418	355	37	0	55	523	483	419	553	503	571	535	23	610,70	510,00	0	2,7	0%	67%	80%	0%	13%	36%	\$ 1.080.000
2417	SERVICIO SOCIAL	UNIVERSIDAD DE ANTOFAGASTA	40	393	336	45	0	65	520	485	422	502	502	583	538	30	619,00	502,20	0	2,3	0%	58%	78%	8%	5%	18%	\$ 1.460.000
3335	SERVICIO SOCIAL	UNIVERSIDAD DE MAGALLANES	30	107	58	0	0	13	501	496	437	499	499	469	490	18	540,40	467,20	0	4,2	0%	54%	77%	15%	23%	38%	\$ 1.581.000
2297	TRABAJO SOCIAL	UNIVERSIDAD DE TARAPACA	40	91	51	5	0	13	513	458	449	524	486	533	514	27	558,45	481,20	0	2,85	0%	46%	54%	15%	8%	23%	\$ 1.289.000
1219	SOCIOLOGÍA	P. UNIVERSIDAD CATÓLICA DE CHILE	47	750	640	160	1	54	715	676	611	733	695	686	699	25	793,65	673,55	0	1,4	46%	72%	98%	78%	83%	52%	\$ 2.650.000
1170	SOCIOLOGIA, LICENCIATURA	UNIVERSIDAD DE CHILE	32	509	372	98	1	32	725	678	647	726	702	710	709	20	764,20	683,45	1	1,2	63%	69%	100%	47%	72%	56%	\$ 1.727.800
1377	SOCIOLOGIA	UNIVERSIDAD DE CONCEPCIÓN	65	903	824	113	0	85	639	580	542	662	610	606	622	29	725,10	591,20	0	2,3	0%	49%	88%	18%	12%	62%	\$ 1.658.500
1912	SOCIOLOGIA	UNIVERSIDAD DE VALPARAÍSO	50	876	837	108	0	76	631	577	520	673	604	630	633	20	700,30	606,90	0	2,5	0%	63%	95%	30%	28%	51%	\$ 1.600.000
2696	SOCIOLOGIA	UNIVERSIDAD DE PLAYA ANCHA	30	596	555	58	0	45	630	563	536	630	597	563	597	14	649,80	579,50	0	2,9	0%	56%	84%	16%	42%	73%	\$ 1.522.000
3092	SOCIOLOGIA	UNIVERSIDAD DE LA FRONTERA	35	508	415	35	0	40	614	543	501	637	578	571	592	24	701,45	567,75	0	2,8	0%	65%	93%	15%	15%	45%	\$ 1.507.000
2315	SOCIOLOGIA	UNIVERSIDAD ARTURO PRAT	40	181	143	20	0	46	546	483	460	575	515	547	543	33	654,80	501,70	0	2,3	0%	61%	80%	2%	24%	57%	\$ 1.512.000

ANEXO N°1. INFORMACIÓN COMPARATIVA POR CARRERAS DE UNIVERSIDADES DEL CONSEJO DE RECTORES. ADMISIÓN ORDINARIA 2006.

Código Carrera	NOMBRE DE LA CARRERA	NOMBRE UNIVERSIDAD	Vac. Ofrec.	Postulaciones			Postul. 1ra Pref. 1.000 Mejores P.S.U.	P O S T U L A N T E S S E L E C C I O N A D O S																			
				Totales	Válidas	1ra Val.		Promedios por Prueba						Puntaje de Selección				N° Ptes. Nacio- nales	Pref. Prom	Tramo AFI N°5	Última Prom.	Rama. Educac. Cientif. Human.	Depend Educ. Partic. Pagado	Región Metrop	Sexo Mascul	Arancel Anual (incluida la matrícula)	
								N°	L.y C.	Mat.	Cien- cias	Cs Soc e Hist	PSU	NEM	Prom.	D. Est.	Máximo										Mínimo
CARRERAS COMPARABLES CON LAS DE LA PUC DE CHILE																											
FACULTAD DE COMUNICACIONES																											
1246	PERIODISMO Y DIRECCIÓN AUDIOVISUAL	P. UNIVERSIDAD CATÓLICA DE CHILE	110	1.186	1.064	362	2	120	704	650	606	692	677	689	682	23	752,20	657,00	0	1,7	28%	71%	98%	67%	73%	33%	\$ 2.850.000
1168	PERIODISMO, LICENCIATURA	UNIVERSIDAD DE CHILE	60	676	501	134	1	61	717	615	563	709	666	699	690	25	760,90	662,40	0	1,5	23%	67%	95%	39%	61%	36%	\$ 1.792.800
1407	PERIODISMO	P.U. CATÓLICA DE VALPARAÍSO	40	680	608	112	1	60	659	600	498	647	630	650	637	21	709,60	614,45	0	2,5	5%	73%	98%	50%	33%	37%	\$ 1.976.000
1655	PERIODISMO	UNIVERSIDAD DE SANTIAGO	50	753	602	41	0	70	667	583	561	681	625	649	655	9	685,35	642,65	0	3,2	0%	50%	93%	29%	81%	39%	\$ 1.797.500
1331	PERIODISMO	UNIVERSIDAD DE CONCEPCIÓN	50	637	577	78	0	70	625	567	503	636	596	604	608	25	698,00	580,75	0	2,5	1%	69%	91%	20%	14%	50%	\$ 1.839.500
2682	PERIODISMO	UNIVERSIDAD DE PLAYA ANCHA	30	451	410	50	0	45	627	540	518	614	583	579	599	11	622,00	584,20	0	3,3	0%	53%	96%	20%	38%	56%	\$ 1.522.000
2565	PERIODISMO	UNIVERSIDAD DE LA SERENA	45	658	571	87	0	51	594	530	508	613	562	609	598	27	727,10	568,30	0	2,6	0%	69%	86%	16%	22%	43%	\$ 1.817.500
3091	PERIODISMO	UNIVERSIDAD DE LA FRONTERA	35	420	346	29	0	40	601	521	487	600	561	567	578	22	645,60	553,00	0	2,6	0%	73%	85%	20%	13%	43%	\$ 1.507.000
3611	PERIODISMO	U.C. DE LA SANTÍSIMA CONCEPCIÓN	60	532	469	44	0	105	573	525	493	580	549	589	570	25	707,80	546,40	0	3,2	0%	67%	90%	14%	10%	41%	\$ 1.647.000
1756	PERIODISMO	UNIVERSIDAD AUSTRAL DE CHILE	50	398	349	36	0	62	568	519	478	575	543	567	559	22	656,40	537,40	0	2,7	0%	71%	85%	11%	11%	37%	\$ 1.955.000
1839	PERIODISMO	UNIVERSIDAD CATÓLICA DEL NORTE	60	335	286	49	0	100	554	513	485	553	533	559	551	36	701,40	515,40	0	2,4	0%	59%	88%	24%	10%	45%	\$ 1.852.000

ANEXO N°1. INFORMACIÓN COMPARATIVA POR CARRERAS DE UNIVERSIDADES DEL CONSEJO DE RECTORES. ADMISIÓN ORDINARIA 2006.

Código Carrera	NOMBRE DE LA CARRERA	NOMBRE UNIVERSIDAD	Vac. Ofrec.	Postulaciones			Postul. 1ra Pref. 1.000 Mejores P.S.U.	P O S T U L A N T E S S E L E C C I O N A D O S																			
				Totales	Válidas	1ra Val.		Promedios por Prueba							Puntaje de Selección				N° Ptes. Nacio- nales	Pref. Prom	Tramo AFI N°5	Última Prom.	Rama. Educac. Cientif. Human.	Depend Educ. Partic. Pagado	Región Metrop	Sexo Mascul	Arancel Anual (incluida la matrícula)
								N°	L.y C.	Mat.	Cien- cias	Cs Soc e Hist	PSU	NEM	Prom.	D. Est.	Máximo	Mínimo									
CARRERAS COMPARABLES CON LAS DE LA PUC DE CHILE																											
FACULTAD DE DERECHO																											
1221	DERECHO	P. UNIVERSIDAD CATÓLICA DE CHILE	220	2.182	2.065	740	13	230	736	679	623	757	708	704	722	25	804,70	688,25	1	1,1	64%	79%	100%	82%	74%	57%	\$ 2.850.000
1155	DERECHO, LICENCIATURA	UNIVERSIDAD DE CHILE	340	2.327	2.043	1.141	15	352	737	657	616	753	697	694	717	23	792,30	691,30	1	1,1	53%	72%	97%	47%	69%	55%	\$ 2.330.800
1430	DERECHO	P.U. CATÓLICA DE VALPARAÍSO	150	1.727	1.652	439	2	205	685	612	585	701	649	673	670	24	775,05	646,20	0	2,2	8%	81%	96%	41%	32%	50%	\$ 2.326.000
1324	DERECHO	UNIVERSIDAD DE CONCEPCIÓN	150	1.492	1.424	404	1	173	671	619	573	689	645	683	662	24	787,50	634,55	0	1,7	8%	76%	88%	24%	12%	53%	\$ 2.187.500
1782	DERECHO	UNIVERSIDAD AUSTRAL DE CHILE	80	823	773	223	0	90	661	593	527	683	627	643	646	24	729,55	617,05	0	1,7	4%	72%	92%	13%	8%	53%	\$ 2.195.000
1930	DERECHO	UNIVERSIDAD DE VALPARAÍSO	110	1.430	1.382	237	0	140	647	588	539	664	617	673	642	15	708,45	625,75	0	2,2	0%	66%	94%	26%	18%	42%	\$ 1.760.000
1883	DERECHO	UNIVERSIDAD CATÓLICA DEL NORTE	70	608	584	222	0	90	653	579	523	639	616	680	652	29	747,60	618,70	0	1,3	3%	77%	89%	8%	4%	37%	\$ 2.032.000
3451	DERECHO	UNIVERSIDAD DE TALCA	100	896	840	287	0	120	646	584	554	658	615	692	658	21	736,25	632,65	0	1,7	3%	73%	84%	8%	8%	44%	\$ 1.988.000
1329	DERECHO	UNIVERSIDAD DE CONCEPCIÓN	59	578	553	99	0	70	632	585	553	656	608	670	632	25	738,05	607,80	0	2,1	3%	63%	83%	7%	14%	44%	\$ 2.187.500
3740	DERECHO	UNIVERSIDAD CATÓLICA DE TEMUCO	100	1.098	1.031	231	0	135	636	564	537	631	600	656	628	32	735,85	594,25	0	2,0	2%	83%	87%	10%	7%	30%	\$ 2.111.600
3601	DERECHO	U.C. DE LA SANTÍSIMA CONCEPCIÓN	100	1.166	1.099	198	0	135	623	567	535	652	595	628	623	16	737,30	604,95	0	2,7	0%	70%	84%	16%	8%	56%	\$ 1.837.000
1860	DERECHO	UNIVERSIDAD CATÓLICA DEL NORTE	80	534	497	129	0	110	616	558	522	626	587	622	613	31	709,10	574,40	0	1,9	1%	77%	85%	25%	7%	50%	\$ 2.032.000
2740	DERECHO	UNIVERSIDAD DE ATACAMA	50	218	159	40	0	60	574	543	506	603	558	599	581	26	689,80	550,70	0	2,0	0%	72%	53%	5%	8%	47%	\$ 1.782.000
2221	DERECHO	UNIVERSIDAD DE TARAPACA	100	361	247	59	0	82	575	535	477	593	555	586	573	55	719,30	481,10	0	1,7	1%	77%	84%	11%	10%	67%	\$ 1.541.000
2440	DERECHO	UNIVERSIDAD DE ANTOFAGASTA	60	546	527	119	0	110	559	522	476	572	540	616	580	29	679,60	546,70	0	1,8	0%	78%	85%	19%	5%	33%	\$ 2.050.000
2295	DERECHO	UNIVERSIDAD DE TARAPACA	100	158	117	6	0	29	555	521	452	584	538	529	541	34	611,90	479,00	0	4,0	0%	76%	83%	10%	41%	66%	\$ 1.733.000
2316	DERECHO	UNIVERSIDAD ARTURO PRAT	80	379	326	106	0	92	559	517	479	576	538	619	577	39	701,40	533,35	0	2,1	0%	74%	84%	5%	10%	48%	\$ 1.760.000
3325	DERECHO	UNIVERSIDAD DE MAGALLANES	40	162	130	29	0	53	561	506	437	573	533	582	558	49	678,20	474,20	0	2,2	0%	74%	72%	11%	9%	53%	\$ 2.247.000

ANEXO N°1. INFORMACIÓN COMPARATIVA POR CARRERAS DE UNIVERSIDADES DEL CONSEJO DE RECTORES. ADMISIÓN ORDINARIA 2006.

Código Carrera	NOMBRE DE LA CARRERA	NOMBRE UNIVERSIDAD	Vac. Ofrec.	Postulaciones			Postul. 1ra Pref. 1.000 Mejores P.S.U.	P O S T U L A N T E S S E L E C C I O N A D O S																			
				Totales	Válidas	1ra Val.		N°	Promedios por Prueba					Puntaje de Selección				N° Ptes. Nacio- nales	Pref. Prom.	Tramo AFI N°5	Última Prom.	Rama. Educac. Cientif. Human.	Depend Educ. Partic. Pagado	Región Metropol	Sexo Mascul	Arancel Anual (incluida la matrícula)	
									L.y C.	Mat.	Cien- cias	Cs Soc e Hist	PSU	NEM	Prom.	D. Est.	Máximo										Mínimo
CARRERAS COMPARABLES CON LAS DE LA PUC DE CHILE																											
FACULTAD DE EDUCACIÓN																											
1225	EDUCACIÓN DE PÁRVULOS	P. UNIVERSIDAD CATÓLICA DE CHILE	120	863	745	262	0	166	614	592	565	603	603	620	608	17	683,80	590,80	0	2,2	0%	54%	94%	41%	90%	1%	\$ 2.275.000
1177	EDUCACION PARVULARIA Y BASICA INICIAL	UNIVERSIDAD DE CHILE	25	282	119	10	0	28	632	576	539	640	604	632	622	17	663,40	601,90	0	2,2	0%	43%	93%	14%	93%	4%	\$ 1.727.800
1434	EDUCACION PARVULARIA	P.U. CATÓLICA DE VALPARAÍSO	35	419	332	62	0	55	586	555	522	590	570	607	585	26	671,20	562,10	0	2,4	0%	58%	93%	31%	20%	2%	\$ 1.274.000
2066	LIC EDUC Y PED ED PARVULARIA	UNIVERSIDAD METROPOLITANA	90	412	292	33	0	90	590	549	536	590	569	599	582	10	632,85	571,00	0	3,0	0%	41%	72%	9%	97%	3%	\$ 1.285.000
2068	LIC EDUC Y PED EDUC PARVULARIA	UNIVERSIDAD METROPOLITANA	25	169	129	22	0	30	561	535	504	551	548	592	563	16	625,95	546,45	0	3,7	0%	47%	83%	3%	73%	0%	\$ 1.285.000
1327	EDUCACION PARVULARIA	UNIVERSIDAD DE CONCEPCIÓN	40	464	354	42	0	48	555	533	495	548	544	614	563	15	616,00	548,50	0	2,2	0%	46%	58%	2%	6%	6%	\$ 1.243.500
2600	EDUCACION PARVULARIA	UNIVERSIDAD DE PLAYA ANCHA	30	572	429	40	0	46	571	514	496	555	543	547	548	10	590,10	538,50	0	3,6	0%	39%	87%	4%	22%	0%	\$ 1.191.500
1937	EDUCACION PARVULARIA	UNIVERSIDAD DE VALPARAÍSO	40	530	439	39	0	60	548	529	507	532	538	598	557	16	616,45	541,50	0	3,9	0%	45%	88%	20%	20%	2%	\$ 1.500.000
3332	PED EN EDUCACION PARVULARIA	UNIVERSIDAD DE MAGALLANES	20	75	35	7	0	12	512	518	445	490	515	540	519	31	587,40	473,40	0	1,8	0%	75%	92%	0%	8%	8%	\$ 1.556.000
3609	EDUCACION DE PARVULOS	U.C. DE LA SANTÍSIMA CONCEPCIÓN	70	463	356	36	0	110	524	504	478	511	514	535	521	12	556,00	504,40	0	4,6	0%	37%	85%	4%	3%	0%	\$ 1.394.000
2550	EDUCACION PARVULARIA	UNIVERSIDAD DE LA SERENA	40	391	301	46	0	45	527	496	462	530	511	604	543	15	598,75	527,65	0	2,6	0%	51%	69%	0%	9%	2%	\$ 1.257.500
2980	PEDAGOGIA EDUCACION PARVULARIA	UNIVERSIDAD DEL BIO-BIO	40	277	148	11	0	48	525	489	442	502	507	572	528	14	577,20	510,00	0	3,4	0%	60%	73%	0%	6%	2%	\$ 1.231.000
3723	EDUCACION DE PARVULOS	UNIVERSIDAD CATÓLICA DE TEMUCO	75	291	182	24	0	62	519	495	423	492	507	533	517	35	611,40	475,40	0	2,4	0%	61%	76%	3%	3%	2%	\$ 1.366.800
3514	EDUCACION PARVULARIA	UNIVERSIDAD CATÓLICA DEL MAULE	50	239	173	29	0	50	516	497	460	523	506	633	560	19	621,30	539,90	0	2,7	0%	44%	64%	0%	4%	0%	\$ 1.234.000
2604	EDUCACION PARVULARIA	UNIVERSIDAD DE PLAYA ANCHA	20	220	157	18	0	40	523	488	454	510	506	552	517	13	553,00	498,20	0	3,5	0%	50%	88%	0%	28%	0%	\$ 1.191.500
1938	EDUCACION PARVULARIA	UNIVERSIDAD DE VALPARAÍSO	40	174	135	4	0	60	510	499	463	489	504	539	514	20	587,15	482,25	0	3,8	0%	48%	78%	13%	22%	0%	\$ 1.500.000
2728	LIC EDUC Y PEDAG EN EDUC PARVULARIA	UNIVERSIDAD DE ATACAMA	25	135	83	9	0	28	499	498	487	473	498	490	492	24	532,10	450,60	0	2,8	0%	57%	54%	0%	7%	0%	\$ 1.372.000
1390	EDUCACION PARVULARIA	UNIVERSIDAD DE CONCEPCIÓN	40	247	198	31	0	67	504	486	448	479	495	551	507	20	595,50	485,20	0	2,5	0%	60%	79%	1%	1%	1%	\$ 1.243.500
2310	EDUCACION PARVULARIA	UNIVERSIDAD ARTURO PRAT	35	121	64	7	0	16	484	486	410	455	485	525	498	17	530,80	475,00	0	2,6	0%	69%	81%	0%	19%	0%	\$ 1.252.000
2402	EDUCACION PARVULARIA	UNIVERSIDAD DE ANTOFAGASTA	40	198	156	36	0	65	490	477	421	458	483	515	494	39	575,60	397,30	0	1,7	0%	57%	82%	14%	5%	0%	\$ 1.460.000
3251	EDUCACION PARVULARIA	UNIVERSIDAD DE LOS LAGOS	35	219	166	18	0	55	497	467	430	484	482	526	499	28	609,70	470,05	0	2,8	0%	58%	82%	4%	2%	0%	\$ 1.040.000
2292	EDUCACION PARVULARIA Y PSICOPEDAGOGIA	UNIVERSIDAD DE TARAPACA	50	100	68	6	0	14	487	476	470	467	482	517	497	35	580,20	454,30	0	2,6	0%	64%	79%	14%	7%	14%	\$ 1.543.000
2261	EDUCACION PARVULARIA Y PSICOPEDAGOGIA	UNIVERSIDAD DE TARAPACA	50	262	171	26	0	52	472	476	467	451	474	555	505	35	604,40	452,60	0	2,0	0%	50%	75%	0%	4%	2%	\$ 1.543.000
1224	PEDAGOGÍA GENERAL BÁSICA	P. UNIVERSIDAD CATÓLICA DE CHILE	120	1.161	1.012	372	0	150	641	618	568	626	629	665	640	27	751,90	614,90	0	1,8	5%	57%	94%	46%	90%	11%	\$ 2.275.000
1433	PED EN EDUC GENERAL BASICA C/M	P.U. CATÓLICA DE VALPARAÍSO	45	653	543	105	0	57	605	556	497	612	580	614	598	26	697,20	570,95	0	2,0	0%	33%	79%	9%	21%	19%	\$ 1.274.000
1332	EDUCACION BASICA	UNIVERSIDAD DE CONCEPCIÓN	40	783	620	125	0	48	584	560	517	581	572	639	591	19	660,75	572,25	0	1,6	0%	48%	69%	4%	4%	19%	\$ 1.243.500
2050	LIC EDUC Y PED ED GRAL BASICA	UNIVERSIDAD METROPOLITANA	90	855	632	128	0	90	587	553	510	597	570	668	612	12	655,70	597,45	0	2,5	0%	40%	71%	3%	88%	11%	\$ 1.285.000
2605	PEDAGOGIA EN EDUCACION BASICA	UNIVERSIDAD DE PLAYA ANCHA	30	845	719	107	0	42	578	547	516	570	563	596	571	13	626,10	559,50	0	2,6	0%	36%	79%	7%	29%	26%	\$ 1.191.500
2059	LIC EDUC Y PED. EN EDUC GRAL BASICA	UNIVERSIDAD METROPOLITANA	25	332	280	84	0	30	566	526	525	571	546	653	591	19	651,45	573,90	0	2,6	0%	67%	77%	3%	53%	17%	\$ 1.285.000
3515	PED EN EDUC GENERAL BASICA	UNIVERSIDAD CATÓLICA DEL MAULE	55	564	442	109	0	55	555	527	498	565	541	655	589	22	658,00	565,45	0	2,0	0%	58%	64%	0%	4%	15%	\$ 1.234.000
2606	PED. EDUC. BASICA M/ EDUC RURAL Y DESARROLLO	UNIVERSIDAD DE PLAYA ANCHA	20	305	254	31	0	40	551	524	499	574	538	586	552	17	621,70	539,00	0	3,3	0%	35%	73%	3%	30%	23%	\$ 1.191.500
3518	PED GENERAL BASICA MENCIONES	UNIVERSIDAD CATÓLICA DEL MAULE	55	357	291	64	0	55	533	541	472	534	537	661	586	26	684,60	560,05	0	1,9	0%	35%	62%	4%	2%	13%	\$ 1.234.000
1296	PEDAGOGÍA GENERAL BÁSICA (VILLARRICA)	P. UNIVERSIDAD CATÓLICA DE CHILE	35	167	150	52	0	40	544	521	487	551	533	593	549	29	643,80	522,15	0	2,1	0%	48%	78%	5%	33%	40%	\$ 1.770.000
2982	PEDAGOGIA EN EDUC GENERAL BASICA	UNIVERSIDAD DEL BIO-BIO	80	597	409	59	0	96	539	512	475	540	525	596	548	19	624,55	528,05	0	2,7	0%	51%	68%	0%	3%	33%	\$ 1.231.000
2723	LIC EDUC Y PED EDUC GRAL BASICA	UNIVERSIDAD DE ATACAMA	30	216	153	35	0	36	548	501	446	535	524	573	545	34	659,15	497,10	0	1,5	0%	78%	44%	0%	6%	11%	\$ 1.372.000
3610	PED EN EDUCACION GENERAL BASICA	U.C. DE LA SANTÍSIMA CONCEPCIÓN	80	713	536	38	0	110	521	527	475	516	524	598	545	15	587,10	527,70	0	3,1	0%	40%	70%	1%	4%	15%	\$ 1.127.000
1392	EDUCACION BASICA	UNIVERSIDAD DE CONCEPCIÓN	40	384	321	71	0	52	529	518	488	544	523	618	550	25	650,50	518,45	0	2,0	0%	54%	54%	0%	8%	21%	\$ 1.243.500
2551	PED. EN EDUCACION GRAL BASICA	UNIVERSIDAD DE LA SERENA	40	548	444	94	0	45	536	508	447	539	522	624	556	14	595,35	540,85	0	2,4	0%	42%	67%	0%	11%	20%	\$ 1.257.500
3252	EDUCACION GENERAL BASICA	UNIVERSIDAD DE LOS LAGOS	35	417	335	57	0	45	524	507	459	542	515	604	542	22	583,40	510,85	0	1,6	0%	58%	73%	2%	4%	18%	\$ 1.040.000
3722	PEDAGOGIA EN EDUC BASICA CON ESPECIALIZACION	UNIVERSIDAD CATÓLICA DE TEMUCO	75	565	395	51	0	105	520	508	471	517	514	585	543	30	674,35	505,70	0	2,7	0%	59%	76%	2%	11%	23%	\$ 1.366.800
3379	PED EN EDUC FISICA PARA BASICA Y MEDIA	UNIVERSIDAD DE MAGALLANES	30	153	87	15	0	32	511	514	455	480	513	544	516	40	657,60	461,70	0	2,7	0%	59%	75%	3%	31%	84%	\$ 1.556.000

ANEXO N°1. INFORMACIÓN COMPARATIVA POR CARRERAS DE UNIVERSIDADES DEL CONSEJO DE RECTORES. ADMISIÓN ORDINARIA 2006.

Código Carrera	NOMBRE DE LA CARRERA	NOMBRE UNIVERSIDAD	Vac. Ofrec.	Postulaciones			Postul. 1ra Pref. 1.000 Mejores P.S.U.	P O S T U L A N T E S S E L E C C I O N A D O S																			
				Totales	Válidas	1ra Val.		Promedios por Prueba							Puntaje de Selección				N° Ptes. Nacio- nales	Pref. Prom	Tramo AFI N°5	Última Prom.	Rama. Educac. Cientif. Human.	Depend Educ. Partic. Pagado	Región Metrop	Sexo Mascul	Arancel Anual (incluida la matrícula)
								N°	L.y C.	Mat.	Cien- cias	Cs Soc e Hist	PSU	NEM	Prom.	D. Est.	Máximo	Mínimo									
CARRERAS COMPARABLES CON LAS DE LA PUC DE CHILE																											
3246	EDUCACION GENERAL BASICA M/INGLES	UNIVERSIDAD DE LOS LAGOS	30	175	147	32	0	40	528	492	494	528	510	558	527	31	601,00	490,90	0	2,3	0%	45%	63%	3%	8%	20%	\$ 1.230.000
3745	PED EN EDUC BASICA INTERCULTURAL	UNIVERSIDAD CATÓLICA DE TEMUCO	20	202	128	13	0	33	510	503	421	514	507	514	511	26	575,35	475,00	0	2,5	0%	61%	76%	0%	9%	27%	\$ 1.366.800
2553	PED EN EDUCACION GRAL BASICA	UNIVERSIDAD DE LA SERENA	30	204	175	22	0	35	509	500	437	523	504	612	539	15	596,70	524,25	0	2,8	0%	37%	63%	3%	11%	31%	\$ 1.257.500
3333	PED EN EDUCACION BASICA	UNIVERSIDAD DE MAGALLANES	25	110	56	13	0	26	504	504	406	488	504	520	507	29	571,75	458,65	0	2,4	0%	77%	50%	0%	15%	42%	\$ 1.556.000
2329	PED. EN EDUC. GENERAL BASICA	UNIVERSIDAD ARTURO PRAT	60	187	116	21	0	38	514	484	461	511	499	554	524	42	641,90	475,00	0	2,2	0%	53%	68%	3%	24%	18%	\$ 1.214.000
2451	PEDAGOGIA EN EDUCACION BASICA	UNIVERSIDAD DE ANTOFAGASTA	40	283	240	40	0	60	503	493	454	486	498	570	526	34	640,90	487,80	0	2,0	0%	55%	78%	10%	3%	13%	\$ 1.460.000
2262	PED EN EDUCACION BASICA Y PSICOPEDAGOGIA	UNIVERSIDAD DE TARAPACA	50	355	244	49	0	55	488	483	436	500	485	594	531	38	669,00	487,40	0	1,7	0%	55%	65%	5%	4%	33%	\$ 1.543.000
2293	PED EN EDUCACION BASICA Y PSICOPEDAGOGIA	UNIVERSIDAD DE TARAPACA	50	117	88	9	0	19	477	471	399	493	474	512	490	27	542,50	453,90	0	2,7	0%	58%	74%	0%	0%	26%	\$ 1.543.000

ANEXO N°1. INFORMACIÓN COMPARATIVA POR CARRERAS DE UNIVERSIDADES DEL CONSEJO DE RECTORES. ADMISIÓN ORDINARIA 2006.

Código Carrera	NOMBRE DE LA CARRERA	NOMBRE UNIVERSIDAD	Vac. Ofrec.	Postulaciones			Postul. 1ra Pref. 1.000 Mejores P.S.U.	P O S T U L A N T E S S E L E C C I O N A D O S																			
				Totales	Válidas	1ra Val.		Promedios por Prueba						Puntaje de Selección				N° Ptjes. Nacio- nales	Pref. Prom	Tramo AFI N°5	Última Prom.	Rama. Educac. Cientif. Human.	Depend. Educ. Partic. Pagado	Región Metrop	Sexo Mascul	Arancel Anual (incluida la matrícula)	
								N°	L.y C.	Mat.	Cien- cias	Cs Soc e Hist	PSU	NEM	Prom.	D. Est.	Máximo										Mínimo
CARRERAS COMPARABLES CON LAS DE LA PUC DE CHILE																											
FACULTAD DE FÍSICA																											
1231	FÍSICA	P. UNIVERSIDAD CATÓLICA DE CHILE	20	244	224	45	4	23	671	757	699	686	714	722	730	33	796,70	695,40	2	1,7	61%	65%	96%	57%	78%	78%	\$ 2.015.000
1133	LIC EN CIENCIAS M/ FÍSICA	UNIVERSIDAD DE CHILE	25	212	183	28	0	30	652	705	664	635	678	683	684	10	705,55	670,95	0	2,0	33%	63%	97%	33%	77%	67%	\$ 1.728.800
1642	INGENIERIA FISICA	UNIVERSIDAD DE SANTIAGO	55	332	314	29	0	67	593	641	608	603	617	636	629	17	684,15	610,15	0	2,6	3%	67%	85%	16%	87%	76%	\$ 1.899.250
1649	LIC EN EDUC FISICA Y MATEMATICA	UNIVERSIDAD DE SANTIAGO	35	430	390	43	0	47	579	633	574	546	606	651	625	20	725,95	606,50	0	2,6	4%	66%	87%	0%	94%	49%	\$ 1.336.800
2456	CICLO BASICO EN FISICA	UNIVERSIDAD DE ANTOFAGASTA	25	17	16	3	0	5	490	518	493	459	504	559	529	70	650,10	458,30	0	2,8	0%	40%	80%	0%	40%	40%	\$ 1.640.000
1232	ASTRONOMÍA	P. UNIVERSIDAD CATÓLICA DE CHILE	28	382	339	102	7	31	709	771	725	674	740	722	746	32	808,00	712,20	2	1,5	94%	77%	100%	45%	55%	55%	\$ 2.275.000
1305	CIENCIAS FISICAS Y ASTRONOMICAS	UNIVERSIDAD DE CONCEPCIÓN	100	457	429	102	1	130	584	638	591	573	611	641	624	55	765,60	547,40	1	1,8	12%	76%	90%	18%	18%	69%	\$ 2.323.500
1978	LIC EN FISICA, MENCION ASTRONOMIA	UNIVERSIDAD DE VALPARAÍSO	40	181	172	29	0	50	550	600	549	527	575	609	582	50	684,30	502,90	0	2,4	0%	74%	94%	14%	30%	54%	\$ 1.720.000
1864	LIC EN FISICA MENCION ASTRONOMIA	UNIVERSIDAD CATÓLICA DEL NORTE	40	170	165	26	0	41	542	589	537	527	566	601	583	53	703,90	503,30	0	1,9	0%	83%	88%	15%	20%	51%	\$ 1.852.000

ANEXO N°1. INFORMACIÓN COMPARATIVA POR CARRERAS DE UNIVERSIDADES DEL CONSEJO DE RECTORES. ADMISIÓN ORDINARIA 2006.

Código Carrera	NOMBRE DE LA CARRERA	NOMBRE UNIVERSIDAD	Vac. Ofrec.	Postulaciones			Postul. 1ra Pref. 1.000 Mejores P.S.U.	P O S T U L A N T E S S E L E C C I O N A D O S																			
				Totales	Válidas	1ra Val.		Promedios por Prueba							Puntaje de Selección				N° Ptes. Nacio- nales	Pref. Prom	Tramo AFI N°5	Última Prom.	Rama. Educac. Cientif. Human.	Depend. Educ. Partic. Pagado	Región Metrop	Sexo Mascul	Arancel Anual (incluida la matrícula)
								N°	L.y C.	Mat.	Cien- cias	Cs Soc e Hist	PSU	NEM	Prom.	D. Est.	Máximo	Mínimo									
CARRERAS COMPARABLES CON LAS DE LA PUC DE CHILE																											
FACULTAD DE HISTORIA, GEOGRAFÍA Y CIENCIA POLÍTICA																											
1234	GEOGRAFÍA	P. UNIVERSIDAD CATÓLICA DE CHILE	50	358	324	89	0	60	653	619	561	706	636	621	650	16	720,25	635,65	0	2,1	3%	45%	95%	40%	90%	52%	\$ 2.015.000
1162	GEOGRAFIA, LICENCIATURA	UNIVERSIDAD DE CHILE	50	344	289	59	0	60	649	595	544	688	622	643	646	13	683,25	631,30	0	2,1	2%	48%	83%	28%	87%	40%	\$ 1.714.800
1418	GEOGRAFO	P.U. CATÓLICA DE VALPARAÍSO	35	269	250	43	0	61	586	555	527	632	570	584	583	30	703,90	555,35	0	2,6	2%	36%	80%	18%	38%	49%	\$ 1.360.000
1318	GEOGRAFIA	UNIVERSIDAD DE CONCEPCIÓN	50	429	404	39	0	80	554	539	502	596	547	562	560	20	626,20	538,00	0	2,7	0%	38%	78%	5%	11%	58%	\$ 2.008.500
2654	GEOGRAFIA, LICENCIATURA	UNIVERSIDAD DE PLAYA ANCHA	20	263	239	14	0	41	577	517	485	615	547	523	552	11	585,90	538,40	0	3,5	0%	34%	76%	0%	41%	39%	\$ 1.400.500
1235	HISTORIA	P. UNIVERSIDAD CATÓLICA DE CHILE	55	1.217	1.093	278	1	66	702	630	564	755	666	655	697	23	788,60	679,30	0	1,9	21%	59%	98%	52%	77%	55%	\$ 2.015.000
1163	LICENCIATURA EN HISTORIA	UNIVERSIDAD DE CHILE	43	1.047	773	195	0	63	722	615	561	743	669	682	702	22	776,55	681,25	0	1,7	29%	54%	94%	29%	68%	46%	\$ 1.436.800
1651	LIC EDUC HISTORIA Y CS. SOCIALES	UNIVERSIDAD DE SANTIAGO	40	1.092	846	111	0	48	670	574	561	725	622	669	677	14	727,15	664,95	0	2,5	2%	50%	77%	15%	81%	46%	\$ 1.336.800
2266	HISTORIA Y GEOGRAFIA ING COMUN	UNIVERSIDAD DE TARAPACA	65	433	354	70	0	65	534	493	488	586	513	612	569	35	686,70	529,10	0	1,8	0%	69%	66%	3%	8%	55%	\$ 1.543.000

ANEXO N°1. INFORMACIÓN COMPARATIVA POR CARRERAS DE UNIVERSIDADES DEL CONSEJO DE RECTORES. ADMISIÓN ORDINARIA 2006.

Código Carrera	NOMBRE DE LA CARRERA	NOMBRE UNIVERSIDAD	Vac. Ofrec.	Postulaciones			Postul. 1ra Pref. 1.000 Mejores P.S.U.	P O S T U L A N T E S S E L E C C I O N A D O S																			
				Totales	Válidas	1ra Val.		Promedios por Prueba						Puntaje de Selección				N° Ptes. Nacio- nales	Pref. Prom.	Tramo AFI N°5	Última Prom.	Rama. Educac. Cientif. Human.	Depend Educ. Pagado	Región Metropol	Sexo Mascul	Arancel Anual (incluida la matrícula)	
								N°	L.y C.	Mat.	Cien- cias	Cs Soc e Hist	PSU	NEM	Prom.	D. Est.	Máximo										Mínimo
CARRERAS COMPARABLES CON LAS DE LA PUC DE CHILE																											
FACULTAD DE INGENIERÍA																											
1239	INGENIERÍA	P. UNIVERSIDAD CATÓLICA DE CHILE	400	2.155	2.051	1.162	222	405	709	820	728	656	765	733	773	19	830,30	745,50	97	1,1	100%	89%	99%	81%	79%	83%	\$ 3.500.000
1145	INGENIERIA Y CIENCIAS-PLAN COMUN	UNIVERSIDAD DE CHILE	590	2.921	2.780	1.311	131	616	687	789	713	649	738	706	747	25	831,20	717,70	69	1,4	93%	83%	99%	50%	75%	81%	\$ 2.829.800
1507	INGENIERIA CIVIL: INDUSTRIAL	UNIVERSIDAD T. FEDERICO STA. MARÍA	50	926	914	221	9	70	672	753	662	626	712	723	716	26	787,50	688,00	3	1,2	67%	93%	100%	41%	3%	76%	\$ 2.098.000
1574	INGENIERIA CIVIL INDUSTRIAL	UNIVERSIDAD T. FEDERICO STA. MARÍA	50	1.527	1.514	298	1	70	679	727	670	636	703	708	705	14	748,15	689,40	1	2,3	66%	79%	100%	66%	70%	76%	\$ 2.258.000
1504	INGENIERIA CIVIL: CIVIL	UNIVERSIDAD T. FEDERICO STA. MARÍA	50	877	866	170	5	60	665	738	664	649	701	733	712	32	815,65	680,20	0	1,5	50%	88%	97%	43%	10%	80%	\$ 2.098.000
1372	INGENIERIA CIVIL INDUSTRIAL	UNIVERSIDAD DE CONCEPCIÓN	40	593	582	178	2	45	665	728	655	617	696	723	706	23	767,55	677,35	0	1,4	44%	96%	96%	56%	0%	78%	\$ 2.226.500
1506	INGENIERIA CIVIL: ELECTRONICA	UNIVERSIDAD T. FEDERICO STA. MARÍA	50	565	556	178	7	70	662	730	663	589	696	710	702	33	797,75	665,05	1	1,2	41%	87%	86%	39%	14%	94%	\$ 2.098.000
1369	INGENIERIA CIVIL	UNIVERSIDAD DE CONCEPCIÓN	40	589	569	144	2	43	661	729	665	591	695	729	709	27	780,80	677,10	0	1,4	56%	88%	98%	37%	0%	88%	\$ 2.226.500
1376	INGENIERIA CIVIL QUIMICA	UNIVERSIDAD DE CONCEPCIÓN	40	299	289	75	2	44	661	722	678	647	691	721	706	32	812,90	673,15	0	1,7	48%	84%	100%	41%	0%	75%	\$ 2.226.500
1575	INGENIERIA CIVIL INFORMATICA	UNIVERSIDAD T. FEDERICO STA. MARÍA	50	1.043	1.018	218	1	60	654	707	658	616	681	669	680	17	770,25	660,00	0	2,5	30%	72%	97%	52%	90%	92%	\$ 2.258.000
1366	INGENIERIA CIVIL AEROSPAZIAL	UNIVERSIDAD DE CONCEPCIÓN	20	170	166	39	1	25	647	692	628	613	669	686	674	34	761,30	634,90	0	1,6	24%	88%	96%	20%	0%	84%	\$ 2.639.500
1511	INGENIERIA CIVIL: QUIMICA	UNIVERSIDAD T. FEDERICO STA. MARÍA	40	464	460	77	4	60	642	693	661	591	668	689	677	40	807,35	636,70	2	1,9	20%	90%	95%	42%	12%	63%	\$ 2.098.000
1571	PLAN COMUN: INGENIERIAS	UNIVERSIDAD T. FEDERICO STA. MARÍA	200	1.734	1.721	218	0	250	627	704	643	604	666	650	667	16	730,95	645,20	1	2,8	18%	76%	98%	53%	81%	82%	\$ 2.258.000
1603	INGENIERIA CIVIL EN INDUSTRIA	UNIVERSIDAD DE SANTIAGO	80	1.099	1.031	174	0	95	635	692	652	599	664	707	683	13	720,75	666,40	0	2,6	15%	78%	93%	20%	77%	68%	\$ 2.330.600
1508	INGENIERIA CIVIL: INFORMATICA	UNIVERSIDAD T. FEDERICO STA. MARÍA	50	760	728	161	4	80	642	684	626	614	663	665	664	31	772,55	632,35	0	1,6	24%	81%	95%	35%	19%	93%	\$ 2.098.000
1371	INGENIERIA CIVIL ELECTRONICA	UNIVERSIDAD DE CONCEPCIÓN	35	388	373	87	0	38	639	683	629	597	661	681	668	28	727,35	634,05	0	1,3	21%	84%	74%	18%	3%	92%	\$ 2.226.500
1374	INGENIERIA CIVIL MECANICA	UNIVERSIDAD DE CONCEPCIÓN	35	370	348	74	1	40	625	696	638	614	660	681	673	26	776,60	645,05	0	1,5	18%	73%	98%	30%	3%	90%	\$ 2.226.500
1604	INGENIERIA CIVIL EN INFORMATICA	UNIVERSIDAD DE SANTIAGO	80	791	636	109	0	92	629	691	630	610	660	676	667	20	723,10	644,85	0	2,1	21%	77%	90%	18%	91%	87%	\$ 2.330.600
1608	INGENIERIA CIVIL EN OBRAS CIVILES	UNIVERSIDAD DE SANTIAGO	80	738	672	111	1	90	631	684	640	575	658	684	669	21	769,35	643,15	0	1,8	22%	69%	94%	14%	88%	74%	\$ 2.330.600
1463	INGENIERIA CIVIL INDUSTRIAL	P.U. CATÓLICA DE VALPARAÍSO	140	877	843	242	5	185	633	679	606	593	656	675	660	31	827,55	625,20	2	1,8	16%	81%	96%	51%	12%	66%	\$ 2.326.000
1362	INGENIERIA CIVIL BIOMEDICA	UNIVERSIDAD DE CONCEPCIÓN	60	526	514	107	0	78	638	670	640	589	654	697	667	19	740,55	645,75	0	2,3	14%	76%	95%	27%	4%	71%	\$ 2.792.500
1503	PLAN COMUN - INGENIERIAS	UNIVERSIDAD T. FEDERICO STA. MARÍA	200	1.303	1.292	235	4	250	615	684	617	601	650	669	658	31	780,85	622,85	3	1,9	12%	92%	95%	30%	12%	79%	\$ 2.098.000
1505	INGENIERIA CIVIL: ELECTRICA	UNIVERSIDAD T. FEDERICO STA. MARÍA	25	423	415	57	0	40	616	684	617	603	650	657	656	30	769,40	619,40	0	2,0	15%	83%	88%	28%	20%	90%	\$ 2.098.000
1509	INGENIERIA CIVIL: MECANICA	UNIVERSIDAD T. FEDERICO STA. MARÍA	50	565	553	113	1	70	607	688	618	582	647	650	653	30	754,85	620,65	0	1,8	9%	81%	94%	50%	21%	96%	\$ 2.098.000
1373	INGENIERIA CIVIL INFORMATICA	UNIVERSIDAD DE CONCEPCIÓN	40	550	500	102	0	44	619	666	601	571	643	670	650	20	722,30	630,50	0	1,7	5%	77%	77%	20%	2%	91%	\$ 2.226.500
1525	INGENIERIA CIVIL: TELEMATICA	UNIVERSIDAD T. FEDERICO STA. MARÍA	30	306	302	74	0	51	613	672	605	582	642	644	645	31	724,90	615,60	0	1,7	12%	84%	90%	33%	14%	84%	\$ 2.098.000
1481	INGENIERIA CIVIL	P.U. CATÓLICA DE VALPARAÍSO	50	553	529	60	0	64	611	672	602	593	641	653	646	26	713,40	614,85	0	2,1	9%	64%	91%	31%	16%	83%	\$ 2.127.000
1607	INGENIERIA CIVIL EN MINAS	UNIVERSIDAD DE SANTIAGO	80	885	816	85	0	100	610	668	628	607	639	671	654	18	717,20	635,35	0	2,6	6%	71%	93%	16%	88%	79%	\$ 2.330.600
1601	INGENIERIA CIVIL EN ELECTRICIDAD	UNIVERSIDAD DE SANTIAGO	100	606	547	72	0	116	607	670	619	566	638	650	646	20	723,70	624,45	0	2,4	9%	77%	91%	16%	89%	88%	\$ 2.330.600
1609	INGENIERIA CIVIL EN QUIMICA	UNIVERSIDAD DE SANTIAGO	60	607	582	72	0	72	621	654	654	577	638	688	661	15	720,30	645,40	0	2,1	4%	72%	96%	22%	82%	56%	\$ 2.330.600
1605	INGENIERIA CIVIL EN MECANICA	UNIVERSIDAD DE SANTIAGO	80	533	477	47	0	95	604	671	627	592	637	656	649	21	712,40	626,70	0	2,5	7%	68%	92%	26%	91%	98%	\$ 2.330.600
3080	INGENIERIA CIVIL INDUSTRIAL M/BIOPROCESOS	UNIVERSIDAD DE LA FRONTERA	30	294	289	57	0	40	615	657	622	580	636	645	639	26	740,80	610,40	0	2,0	5%	73%	100%	25%	5%	53%	#jREF!
3002	ING CIVIL INDUS M/INFORMATICA	UNIVERSIDAD DE LA FRONTERA	70	418	391	109	1	75	598	669	600	555	634	641	635	37	753,40	594,40	1	1,5	12%	83%	96%	16%	3%	76%	\$ 1.658.000
1704	INGENIERIA CIVIL OBRAS CIVILES	UNIVERSIDAD AUSTRAL DE CHILE	60	349	327	79	0	65	588	664	597	589	626	668	647	41	764,30	597,30	0	1,6	14%	82%	97%	14%	6%	77%	\$ 2.195.000
1370	INGENIERIA CIVIL ELECTRICA	UNIVERSIDAD DE CONCEPCIÓN	30	302	287	52	2	36	597	654	588	569	625	657	636	43	783,35	599,60	0	1,6	8%	72%	81%	25%	0%	97%	\$ 2.226.500
1460	INGENIERIA CIVIL BIOQUIMICA	P.U. CATÓLICA DE VALPARAÍSO	60	382	357	72	0	78	611	633	626	566	622	680	639	36	742,65	599,55	0	1,9	8%	79%	92%	27%	9%	56%	\$ 2.046.000
1526	INGENIERIA CIVIL AMBIENTAL	UNIVERSIDAD T. FEDERICO STA. MARÍA	40	621	612	100	0	60	595	641	593	581	618	653	628	27	740,95	603,20	0	2,3	3%	80%	98%	37%	13%	43%	\$ 2.098.000
1464	INGENIERIA CIVIL INFORMATICA	P.U. CATÓLICA DE VALPARAÍSO	80	776	713	141	0	93	592	643	578	581	617	629	621	21	701,05	597,40	0	2,0	0%	70%	89%	26%	22%	91%	\$ 2.046.000
2141	INGENIERIA CIVIL COMP M/INFORMATICA	U. TECNOLÓGICA METROPOLITANA	60	646	504	104	0	68	602	631	581	572	617	628	619	13	660,50	603,05	0	2,8	0%	63%	91%	7%	85%	84%	\$ 1.647.581
1467	INGENIERIA CIVIL QUIMICA	P.U. CATÓLICA DE VALPARAÍSO	45	398	385	49	1	60	590	642	620	554	616	637	627	32	764,70	599,60	0	2,4	3%	70%	90%	20%	18%	62%	\$ 2.046.000
1606	INGENIERIA CIVIL EN METALURGIA	UNIVERSIDAD DE SANTIAGO	50	369	348	22	0	65	591	641	602	577	616	636	626	18	704,85	612,70	0	3,1	5%	66%	97%	22%	85%	82%	\$ 2.330.600

ANEXO N°1. INFORMACIÓN COMPARATIVA POR CARRERAS DE UNIVERSIDADES DEL CONSEJO DE RECTORES. ADMISIÓN ORDINARIA 2006.

Código Carrera	NOMBRE DE LA CARRERA	NOMBRE UNIVERSIDAD	Vac. Ofrec.	Postulaciones			Postul. 1ra Pref. 1.000 Mejores P.S.U.	P O S T U L A N T E S S E L E C C I O N A D O S																			
				Totales	Válidas	1ra Val.		Promedios por Prueba					Puntaje de Selección				N° Ptes. Nacio- nales	Pref. Prom.	Tramo AFI N°5	Última Prom.	Rama. Educac. Cientif. Human.	Depend Educ. Partic. Pagado	Región Metropol	Sexo Mascul	Arancel Anual (incluida la matrícula)		
								N°	L y C.	Mat.	Cien- cias	Cs Soc e Hist	PSU	NEM	Prom.	D. Est.										Máximo	Mínimo
CARRERAS COMPARABLES CON LAS DE LA PUC DE CHILE																											
1375	INGENIERIA CIVIL METALURGICA	UNIVERSIDAD DE CONCEPCIÓN	25	239	236	37	0	28	575	653	607	541	614	668	638	17	692,00	622,05	0	2,6	0%	36%	96%	36%	0%	82%	\$ 2.226.500
1602	INGENIERIA CIVIL EN GEOGRAFIA	UNIVERSIDAD DE SANTIAGO	30	178	172	9	0	45	581	636	589	586	609	627	618	11	643,75	604,45	0	3,2	0%	62%	98%	22%	89%	62%	\$ 2.330.600
2144	ING. CIVIL INDUSTRIAL M/SIST. DE GESTION	U. TECNOLÓGICA METROPOLITANA	60	538	463	77	0	68	588	627	583	574	608	625	614	15	671,75	596,80	0	3,1	0%	78%	91%	15%	90%	69%	\$ 1.647.581
1462	INGENIERIA CIVIL ELECTRONICA	P.U. CATÓLICA DE VALPARAÍSO	75	452	425	85	0	97	577	634	587	563	606	625	614	21	680,80	589,45	0	2,2	0%	64%	84%	23%	10%	96%	\$ 2.046.000
3406	INGENIERIA CIVIL INDUSTRIAL	UNIVERSIDAD DE TALCA	70	413	400	102	1	85	582	628	572	576	605	677	628	36	799,85	584,90	1	2,0	4%	75%	82%	7%	0%	68%	\$ 2.096.500
3012	INGENIERIA CIVIL ELECTRONICA	UNIVERSIDAD DE LA FRONTERA	30	268	255	53	0	40	563	631	584	557	597	589	600	26	677,60	570,00	0	1,8	0%	75%	83%	13%	8%	98%	\$ 1.643.000
1862	INGENIERIA CIVIL INDUSTRIAL	UNIVERSIDAD CATÓLICA DEL NORTE	80	449	423	112	0	95	569	625	547	533	597	637	610	43	745,00	552,00	0	1,4	6%	93%	84%	33%	2%	61%	\$ 1.932.000
1994	INGENIERIA CIVIL INDUSTRIAL	UNIVERSIDAD DE VALPARAÍSO	40	552	544	99	0	50	568	625	564	558	597	613	605	16	641,00	587,60	0	3,3	0%	60%	96%	26%	76%	56%	\$ 1.840.000
1303	INGENIERIA CIVIL MATEMATICA	UNIVERSIDAD DE CONCEPCIÓN	55	399	383	50	0	72	558	634	560	525	596	640	613	43	732,60	564,05	0	2,3	6%	68%	90%	7%	6%	58%	\$ 2.226.500
1364	INGENIERIA CIVIL EN TELEINFORMACION	UNIVERSIDAD DE CONCEPCIÓN	50	230	220	36	0	55	565	621	550	521	593	622	602	25	707,60	569,95	0	2,3	2%	58%	71%	15%	2%	84%	\$ 2.639.500
2920	INGENIERIA CIVIL INDUSTRIAL	UNIVERSIDAD DEL BIO-BIO	100	754	721	114	0	110	563	622	553	550	592	658	623	26	715,70	589,00	0	2,1	1%	83%	88%	7%	2%	65%	\$ 1.686.000
1466	INGENIERIA CIVIL EN METALURGIA EXTRACTIVA	P.U. CATÓLICA DE VALPARAÍSO	20	260	241	34	0	33	562	622	583	590	592	642	610	34	714,45	577,10	0	2,1	3%	82%	91%	18%	15%	85%	\$ 2.046.000
1368	INGENIERIA CIVIL PLAN COMUN	UNIVERSIDAD DE CONCEPCIÓN	300	1.240	1.205	155	0	360	562	620	557	533	591	611	600	31	709,50	558,00	0	2,5	1%	70%	87%	19%	8%	79%	\$ 2.226.500
2500	INGENIERIA PLAN COMUN	UNIVERSIDAD DE LA SERENA	225	941	896	339	1	250	559	619	560	553	589	642	604	37	785,80	553,45	0	1,4	1%	82%	93%	6%	5%	70%	\$ 1.817.500
1465	INGENIERIA CIVIL MECANICA	P.U. CATÓLICA DE VALPARAÍSO	60	433	413	56	0	83	555	619	559	559	587	600	595	21	676,80	570,80	0	2,6	0%	72%	88%	31%	16%	96%	\$ 2.046.000
1708	INGENIERIA CIVIL EN INFORMATICA	UNIVERSIDAD AUSTRAL DE CHILE	62	343	314	76	1	67	563	609	551	540	586	606	595	47	796,70	543,65	1	1,3	4%	78%	93%	13%	9%	84%	\$ 2.195.000
2140	INGENIERIA CIVIL INDUST M/AGROINDUSTRIAS	U. TECNOLÓGICA METROPOLITANA	50	291	233	28	0	60	567	602	552	547	584	586	584	12	637,85	572,45	0	2,7	0%	57%	90%	12%	95%	67%	\$ 1.647.581
1461	INGENIERIA CIVIL ELECTRICA	P.U. CATÓLICA DE VALPARAÍSO	35	271	247	29	0	46	548	619	561	553	584	603	595	21	664,80	571,10	0	2,1	0%	61%	63%	15%	17%	96%	\$ 2.046.000
1952	INGENIERIA CIVIL INDUSTRIAL	UNIVERSIDAD DE VALPARAÍSO	100	722	715	104	0	140	558	605	534	558	581	624	597	20	679,50	566,60	0	2,5	0%	61%	85%	19%	4%	63%	\$ 1.820.000
1363	INGENIERIA CIVIL DE MATERIALES	UNIVERSIDAD DE CONCEPCIÓN	25	170	166	9	0	30	540	617	564	561	579	577	588	30	700,75	556,95	0	3,1	3%	40%	87%	33%	3%	73%	\$ 2.226.500
2921	INGENIERIA CIVIL	UNIVERSIDAD DEL BIO-BIO	80	819	783	94	0	96	546	611	545	540	578	645	611	30	685,60	570,40	0	2,1	0%	77%	85%	6%	0%	77%	\$ 1.686.000
2927	INGENIERIA CIVIL EN INFORMATICA	UNIVERSIDAD DEL BIO-BIO	80	763	675	87	0	96	562	586	532	537	574	628	593	24	666,15	563,85	0	2,1	0%	66%	70%	5%	3%	81%	\$ 1.686.000
2957	INGENIERIA CIVIL EN INFORMATICA	UNIVERSIDAD DEL BIO-BIO	60	403	331	79	0	66	557	591	540	549	574	655	603	31	708,65	563,35	0	1,6	2%	67%	71%	0%	2%	74%	\$ 1.686.000
1921	INGENIERIA CIVIL	UNIVERSIDAD DE VALPARAÍSO	50	453	445	34	0	65	533	612	538	544	572	603	586	19	651,40	559,40	0	2,8	0%	66%	91%	17%	15%	78%	\$ 2.010.000
1730	INGENIERIA CIVIL ACUSTICA	UNIVERSIDAD AUSTRAL DE CHILE	55	207	183	48	0	70	557	582	536	556	570	557	565	66	776,00	462,20	0	1,7	3%	74%	73%	10%	27%	93%	\$ 2.195.000
1752	INGENIERIA CIVIL INDUSTRIAL	UNIVERSIDAD AUSTRAL DE CHILE	50	304	275	51	0	65	539	593	516	537	566	588	576	43	708,30	514,95	0	2,1	2%	72%	92%	15%	9%	72%	\$ 2.195.000
3540	INGENIERIA CIVIL INFORMATICA	UNIVERSIDAD CATÓLICA DEL MAULE	75	492	439	81	0	75	534	589	533	521	562	620	583	24	642,75	551,10	0	2,3	0%	69%	79%	4%	7%	75%	\$ 1.828.000
1985	INGENIERIA CIVIL EN INFORMATICA	UNIVERSIDAD DE VALPARAÍSO	100	741	700	88	0	141	542	581	522	541	561	599	574	22	674,30	549,50	0	2,9	1%	69%	81%	17%	18%	87%	\$ 1.900.000
3407	INGENIERIA CIVIL EN COMPUTACION	UNIVERSIDAD DE TALCA	70	312	289	41	0	85	537	577	510	521	557	579	560	36	674,05	513,25	0	2,4	1%	62%	74%	7%	8%	84%	\$ 2.096.500
1865	INGENIERIA CIVIL AMBIENTAL	UNIVERSIDAD CATÓLICA DEL NORTE	50	253	231	46	0	62	534	579	516	521	557	597	569	46	691,70	502,90	0	1,5	0%	77%	90%	37%	3%	55%	\$ 1.932.000
1870	INGENIERIA CIVIL QUIMICA	UNIVERSIDAD CATÓLICA DEL NORTE	20	195	181	23	0	38	540	570	552	518	555	617	577	50	690,90	506,60	0	1,7	0%	87%	84%	13%	21%	76%	\$ 1.932.000
2705	INGENIERIA CIVIL INDUSTRIAL	UNIVERSIDAD DE ATACAMA	50	244	221	59	0	60	529	579	518	519	554	605	575	44	709,80	512,80	0	1,4	0%	83%	38%	3%	7%	55%	\$ 1.632.000
2663	INGENIERIA CIVIL INDUSTRIAL	UNIVERSIDAD DE PLAYA ANCHA	30	333	316	23	0	46	534	571	507	510	553	564	552	14	628,10	539,40	0	3,4	0%	61%	89%	9%	35%	67%	\$ 1.522.000
3630	INGENIERIA CIVIL INDUSTRIAL	U.C. DE LA SANTÍSIMA CONCEPCIÓN	80	561	519	46	1	130	526	579	519	517	552	555	555	42	763,90	504,40	0	3,0	2%	61%	82%	21%	2%	75%	\$ 1.837.000
1868	ING CIVIL EN COMPUTACION E INFORMATICA	UNIVERSIDAD CATÓLICA DEL NORTE	60	320	279	64	0	82	529	574	504	521	551	579	559	44	671,90	501,60	0	1,5	0%	78%	70%	11%	7%	85%	\$ 1.932.000
2928	INGENIERIA CIVIL EN AUTOMATIZACION	UNIVERSIDAD DEL BIO-BIO	65	298	270	57	0	72	524	578	520	532	551	611	580	31	660,60	533,20	0	1,8	0%	63%	38%	4%	1%	97%	\$ 1.686.000
3305	INGENIERIA CIVIL-PLAN COMUN	UNIVERSIDAD DE MAGALLANES	70	149	130	36	0	49	531	569	508	500	550	585	560	57	737,30	467,10	0	1,6	2%	78%	90%	12%	6%	71%	\$ 2.247.000
2273	INGENIERIA CIVIL ELECTRICA	UNIVERSIDAD DE TARAPACA	40	98	80	12	0	13	502	596	514	478	549	638	586	62	733,00	463,30	0	1,2	0%	69%	62%	0%	8%	92%	\$ 1.733.000
2272	INGENIERIA CIVIL Y EJECUCION INGRESO COMUN	UNIVERSIDAD DE TARAPACA	100	278	233	69	0	75	512	586	510	495	549	611	574	58	738,20	469,50	0	1,2	1%	48%	67%	4%	3%	79%	\$ 1.733.000
1736	INGENIERIA CIVIL ELECTRONICA	UNIVERSIDAD AUSTRAL DE CHILE	50	246	221	36	0	60	520	578	510	534	549	568	559	47	694,65	493,85	0	1,8	0%	57%	65%	7%	8%	93%	\$ 2.195.000
1867	INGENIERIA CIVIL	UNIVERSIDAD CATÓLICA DEL NORTE	50	295	265	30	0	54	522	574	520	472	548	565	555	50	698,70	501,60	0	2,0	2%	81%	83%	19%	6%	76%	\$ 1.932.000
2926	INGENIERIA CIVIL MECANICA	UNIVERSIDAD DEL BIO-BIO	60	426	379	38	0	72	518	577	520	512	547	598	574	27	635,90	541,10	0	2,4	0%	57%	83%	10%	0%	96%	\$ 1.686.000

ANEXO N°1. INFORMACIÓN COMPARATIVA POR CARRERAS DE UNIVERSIDADES DEL CONSEJO DE RECTORES. ADMISIÓN ORDINARIA 2006.

Código Carrera	NOMBRE DE LA CARRERA	NOMBRE UNIVERSIDAD	Vac. Ofrec.	Postulaciones			Postul. 1ra Pref. 1.000 Mejores P.S.U.	P O S T U L A N T E S S E L E C C I O N A D O S																			
				Totales	Válidas	1ra Val.		Promedios por Prueba						Puntaje de Selección				N° Ptes. Nacio- nales	Pref. Prom	Tramo AFI N°5	Última Prom.	Rama. Educac. Cientif. Human.	Depend Educ. Partic. Pagado	Región Metrop	Sexo Mascul	Arancel Anual (incluida la matrícula)	
								N°	L.y C.	Mat.	Cien- cias	Cs Soc e Hist	PSU	NEM	Prom.	D. Est.	Máximo										Mínimo
CARRERAS COMPARABLES CON LAS DE LA PUC DE CHILE																											
2277	INGENIERIA CIVIL INDUSTRIAL	UNIVERSIDAD DE TARAPACA	40	194	171	38	0	42	517	574	513	489	545	631	580	55	699,50	481,70	0	1,3	0%	76%	83%	21%	2%	67%	\$ 1.733.000
2701	INGENIERIA CIVIL EN MINAS	UNIVERSIDAD DE ATACAMA	50	309	264	62	0	60	526	563	520	521	545	582	561	39	678,80	505,90	0	1,5	0%	82%	58%	10%	3%	88%	\$ 1.632.000
2274	INGENIERIA CIVIL ELECTRONICA	UNIVERSIDAD DE TARAPACA	40	166	140	18	0	27	514	575	510	517	544	618	575	66	738,70	474,60	0	2,0	4%	70%	67%	4%	7%	100%	\$ 1.733.000
2312	INGENIERIA CIVIL INDUSTRIAL	UNIVERSIDAD ARTURO PRAT	80	260	225	78	0	89	510	575	497	513	542	611	572	58	699,00	478,45	0	1,3	0%	72%	82%	3%	7%	72%	\$ 1.648.000
1855	INGENIERIA CIVIL PLAN COMUN	UNIVERSIDAD CATÓLICA DEL NORTE	100	496	449	40	0	80	506	573	508	505	540	575	554	42	671,10	500,20	0	1,8	0%	78%	91%	25%	1%	66%	\$ 1.932.000
2703	INGENIERIA CIVIL EN METALURGIA	UNIVERSIDAD DE ATACAMA	50	141	122	24	0	32	518	560	531	516	539	519	533	44	637,20	461,40	0	1,5	0%	75%	22%	0%	3%	53%	\$ 1.632.000
2275	INGENIERIA CIVIL COMPUTACION E INFORMATICA	UNIVERSIDAD DE TARAPACA	40	283	230	61	0	60	522	554	477	499	538	626	571	46	695,00	501,00	0	1,5	0%	83%	77%	10%	5%	85%	\$ 1.733.000
3361	INGENIERIA PLAN COMUN	UNIVERSIDAD DE MAGALLANES	70	107	86	23	0	31	521	555	499	541	538	574	548	48	680,10	481,90	0	1,8	0%	61%	74%	13%	19%	90%	\$ 1.891.000
1982	INGENIERIA CIVIL OCEANICA DIURNO PRIMER SEM	UNIVERSIDAD DE VALPARAÍSO	50	157	146	13	0	65	524	550	529	532	537	539	540	28	668,50	499,90	0	3,7	0%	57%	83%	11%	94%	55%	\$ 2.170.000
2662	INGENIERIA CIVIL AMBIENTAL	UNIVERSIDAD DE PLAYA ANCHA	30	299	270	17	0	45	528	546	511	529	537	564	541	19	621,00	518,10	0	3,6	0%	69%	91%	7%	18%	33%	\$ 1.522.000
2704	INGENIERIA CIVIL EN COMP. E INFORMATICA	UNIVERSIDAD DE ATACAMA	50	245	205	49	0	60	514	554	502	502	534	556	543	53	686,20	463,00	0	1,5	0%	87%	38%	2%	5%	67%	\$ 1.632.000
3718	INGENIERIA CIVIL EN INFORMATICA	UNIVERSIDAD CATÓLICA DE TEMUCO	100	401	338	59	0	131	516	553	501	527	534	537	536	40	681,05	475,90	0	2,4	0%	68%	73%	5%	12%	86%	\$ 1.989.200
3629	INGENIERIA CIVIL	U.C. DE LA SANTÍSIMA CONCEPCIÓN	80	514	469	32	0	130	500	556	494	501	528	534	532	31	665,00	488,20	0	3,2	0%	58%	83%	11%	2%	75%	\$ 1.837.000
3713	INGENIERIA CIVIL AMBIENTAL	UNIVERSIDAD CATÓLICA DE TEMUCO	60	210	177	8	0	35	508	545	497	477	526	534	531	40	622,05	477,80	0	3,2	0%	69%	83%	14%	6%	43%	\$ 1.989.200
1981	INGENIERIA CIVIL OCEANICA	UNIVERSIDAD DE VALPARAÍSO	50	227	205	22	0	71	514	536	494	505	525	547	531	29	673,10	501,70	0	3,3	0%	61%	86%	7%	14%	55%	\$ 1.730.000
1309	INGENIERIA CIVIL AGRICOLA	UNIVERSIDAD DE CONCEPCIÓN	50	190	166	9	0	46	505	542	506	509	523	544	532	27	603,45	501,85	0	3,3	0%	52%	89%	4%	11%	67%	\$ 1.990.500
3218	INGENIERIA CIVIL INDUSTRIAL	UNIVERSIDAD DE LOS LAGOS	40	239	226	42	0	60	497	548	485	515	522	550	536	42	632,75	476,70	0	1,8	0%	70%	70%	10%	7%	73%	\$ 1.470.000
2276	INGENIERIA CIVIL MECANICA	UNIVERSIDAD DE TARAPACA	40	126	95	17	0	21	502	543	504	505	522	589	550	43	657,00	478,70	0	1,4	0%	62%	67%	5%	0%	95%	\$ 1.733.000
2278	INGENIERIA CIVIL EN METALURGIA	UNIVERSIDAD DE TARAPACA	30	77	57	4	0	5	499	545	512	547	522	633	570	58	676,80	511,40	0	2,2	0%	60%	80%	20%	0%	80%	\$ 1.733.000
3631	INGENIERIA CIVIL INFORMATICA	U.C. DE LA SANTÍSIMA CONCEPCIÓN	80	464	406	32	0	130	504	540	485	496	522	529	524	29	621,10	483,50	0	3,3	0%	61%	71%	6%	2%	80%	\$ 1.837.000
2279	INGENIERIA CIVIL EN MINAS	UNIVERSIDAD DE TARAPACA	30	298	226	23	0	36	497	546	477	488	522	576	543	55	667,40	464,50	0	1,7	0%	69%	83%	6%	11%	72%	\$ 1.733.000
1869	INGENIERIA CIVIL METALURGIA	UNIVERSIDAD CATÓLICA DEL NORTE	20	173	158	10	0	26	498	544	496	517	521	572	538	25	594,00	502,30	0	1,9	0%	85%	85%	8%	4%	85%	\$ 1.932.000
2924	INGENIERIA CIVIL EN INDUSTRIAS DE LA MADERA	UNIVERSIDAD DEL BIO-BIO	35	160	107	8	0	28	500	537	467	512	518	547	530	23	580,80	502,80	0	2,9	0%	68%	68%	4%	0%	79%	\$ 1.686.000
2324	INGENIERIA CIVIL METALURGICA	UNIVERSIDAD ARTURO PRAT	50	129	101	19	0	24	494	538	481	487	516	557	533	45	640,35	475,00	0	1,5	0%	71%	54%	0%	4%	92%	\$ 1.676.000
2760	INGENIERIA CIVIL EN MECANICA	UNIVERSIDAD DE ATACAMA	10	89	73	8	0	12	500	528	520	523	514	525	521	34	596,40	491,50	0	1,4	0%	92%	33%	8%	0%	92%	\$ 1.632.000
2348	ING CIVIL EN COMPUTACION E INF	UNIVERSIDAD ARTURO PRAT	80	199	151	50	0	61	483	544	476	496	513	562	535	49	682,00	475,50	0	1,4	0%	70%	66%	0%	11%	89%	\$ 1.684.000
2761	INGENIERIA CIVIL EN ELECTRICIDAD	UNIVERSIDAD DE ATACAMA	10	82	71	6	0	8	500	525	494	533	512	516	517	44	596,20	453,60	0	1,4	0%	75%	38%	0%	0%	100%	\$ 1.632.000
2438	INGENIERIA PLAN COMUN	UNIVERSIDAD DE ANTOFAGASTA	400	829	758	275	0	371	485	532	474	485	508	528	517	52	702,30	388,70	0	1,6	0%	60%	59%	11%	3%	82%	\$ 1.920.000
2762	INGENIERIA CIVIL EN ELECTRONICA	UNIVERSIDAD DE ATACAMA	10	83	75	4	0	8	480	533	477	476	507	564	532	47	599,80	488,60	0	3,0	0%	63%	50%	0%	0%	100%	\$ 1.632.000
2358	INGENIERIA CIVIL AMBIENTAL	UNIVERSIDAD ARTURO PRAT	50	106	91	15	0	24	492	520	471	484	506	559	527	43	642,45	476,30	0	1,8	0%	67%	79%	0%	8%	50%	\$ 1.648.000
2351	INGENIERIA CIVIL EN COMPUTACION E INF.	UNIVERSIDAD ARTURO PRAT	50	136	110	18	0	51	496	512	477	483	504	563	526	38	635,05	475,05	0	2,9	0%	69%	67%	4%	31%	73%	\$ 1.665.000

ANEXO N°1. INFORMACIÓN COMPARATIVA POR CARRERAS DE UNIVERSIDADES DEL CONSEJO DE RECTORES. ADMISIÓN ORDINARIA 2006.

Código Carrera	NOMBRE DE LA CARRERA	NOMBRE UNIVERSIDAD	Vac. Ofrec.	Postulaciones			Postul. 1ra Pref. 1.000 Mejores P.S.U.	P O S T U L A N T E S S E L E C C I O N A D O S																			
				Totales	Válidas	1ra Val.		Promedios por Prueba						Puntaje de Selección				N° Ptes. Nacio- nales	Pref. Prom	Tramo AFI N°5	Última Prom.	Rama. Educac. Cientif. Human.	Depend Educ. Partic. Pagado	Región Metrop	Sexo Mascul	Arancel Anual (incluida la matrícula)	
								N°	L.y C.	Mat.	Cien- cias	Cs Soc e Hist	PSU	NEM	Prom.	D. Est.	Máximo										Mínimo
CARRERAS COMPARABLES CON LAS DE LA PUC DE CHILE																											
1238	CONSTRUCCIÓN CIVIL	P. UNIVERSIDAD CATÓLICA DE CHILE	185	916	818	304	0	215	628	697	628	607	662	631	663	21	741,90	638,30	1	2,0	16%	58%	97%	44%	86%	82%	\$ 2.850.000
1502	CONSTRUCCION CIVIL	UNIVERSIDAD T. FEDERICO STA. MARÍA	35	690	664	88	0	45	584	640	565	575	612	654	625	21	683,50	603,50	0	2,5	0%	71%	89%	13%	38%	73%	\$ 1.818.000
3007	INGENIERIA EN CONSTRUCCION	UNIVERSIDAD DE LA FRONTERA	70	462	401	99	0	75	570	624	574	559	597	608	600	29	720,80	567,80	0	1,7	1%	72%	91%	9%	0%	69%	\$ 1.488.000
2132	INGENIERIA EN CONSTRUCCION	U. TECNOLÓGICA METROPOLITANA	80	498	417	83	0	105	575	616	564	568	595	609	600	13	648,90	582,55	0	2,4	0%	58%	87%	15%	86%	70%	\$ 1.543.343
1471	INGENIERIA EN CONSTRUCCION	P.U. CATÓLICA DE VALPARAÍSO	70	555	518	91	0	87	564	621	555	566	593	622	604	23	684,15	576,15	0	2,2	0%	57%	91%	24%	14%	79%	\$ 2.046.000
3541	INGENIERIA EN CONSTRUCCION	UNIVERSIDAD CATÓLICA DEL MAULE	75	444	419	98	0	75	543	608	540	516	576	628	595	35	755,30	552,70	0	1,9	1%	41%	83%	1%	1%	68%	\$ 1.780.000
2905	INGENIERIA EN CONSTRUCCION	UNIVERSIDAD DEL BIO-BIO	80	552	490	81	0	97	537	587	532	530	562	571	563	20	647,00	538,40	0	2,1	0%	54%	87%	10%	5%	82%	\$ 1.611.000
3464	CONSTRUCCION CIVIL	UNIVERSIDAD DE TALCA	50	395	357	48	0	65	534	590	522	537	562	594	570	36	665,75	533,95	0	2,1	2%	65%	88%	3%	2%	75%	\$ 2.096.500
1926	INGENIERIA EN CONSTRUCCION	UNIVERSIDAD DE VALPARAÍSO	100	587	556	78	0	136	526	577	508	515	552	574	559	16	623,40	537,10	0	2,4	0%	56%	89%	12%	21%	76%	\$ 1.560.000
1737	INGENIERIA EN CONSTRUCCION	UNIVERSIDAD AUSTRAL DE CHILE	65	351	321	47	0	80	507	566	501	511	536	584	557	31	655,55	518,75	0	2,1	0%	71%	84%	3%	6%	71%	\$ 1.955.000
3370	INGENIERIA EN CONSTRUCCION	UNIVERSIDAD DE MAGALLANES	30	72	54	15	0	19	513	556	473	482	534	602	553	49	630,90	464,20	0	1,5	0%	79%	74%	11%	5%	89%	\$ 1.955.000
1841	INGENIERIA EN CONSTRUCCION	UNIVERSIDAD CATÓLICA DEL NORTE	50	219	197	25	0	40	499	558	474	485	528	575	543	37	715,80	501,20	0	1,7	0%	65%	73%	23%	0%	65%	\$ 1.852.000
2510	INGENIERIA EN CONSTRUCCION	UNIVERSIDAD DE LA SERENA	90	459	418	66	0	110	496	553	484	495	524	558	533	25	631	501	0	2,0	0%	63%	82%	4%	4%	75%	\$ 1.817.500

ANEXO N°1. INFORMACIÓN COMPARATIVA POR CARRERAS DE UNIVERSIDADES DEL CONSEJO DE RECTORES. ADMISIÓN ORDINARIA 2006.

Código Carrera	NOMBRE DE LA CARRERA	NOMBRE UNIVERSIDAD	Vac. Ofrec.	Postulaciones			Postul. 1ra Pref. 1.000 Mejores P.S.U.	P O S T U L A N T E S S E L E C C I O N A D O S																			
				Totales	Válidas	1ra Val.		Promedios por Prueba						Puntaje de Selección				N° Ptes. Nacio- nales	Pref. Prom	Tramo AFI N°5	Última Prom.	Rama. Educac. Cientif. Human.	Depend. Educ. Partic. Pagado	Región Metrop	Sexo Mascul	Arancel Anual (incluida la matrícula)	
								N°	L.y C.	Mat.	Cien- cias	Cs Soc e Hist	PSU	NEM	Prom.	D. Est.	Máximo										Minimo
CARRERAS COMPARABLES CON LAS DE LA PUC DE CHILE																											
FACULTAD DE LETRAS																											
1208	LETRAS M/LINGÜÍSTICA Y LITERATURA HISPÁNICA	P. UNIVERSIDAD CATÓLICA DE CHILE	60	584	517	124	1	76	713	628	588	676	671	645	670	32	805,00	640,20	1	1,9	18%	64%	97%	58%	84%	34%	\$ 2.015.000
1172	LIC EN LENGUA Y LIT. HISPANICAS	UNIVERSIDAD DE CHILE	50	509	390	114	0	72	713	613	616	704	663	646	675	29	791,20	649,35	0	1,5	18%	69%	92%	40%	76%	42%	\$ 1.436.800
2264	LENGUAJE Y COMUNICACION ING COMUN	UNIVERSIDAD DE TARAPACA	50	286	227	36	0	55	525	477	466	518	501	565	533	58	749,30	469,45	0	2,0	2%	55%	65%	2%	11%	40%	\$ 1.543.000
1209	LETRAS M/LINGÜÍSTICA Y LITERATURA INGLESAS	P. UNIVERSIDAD CATÓLICA DE CHILE	30	558	483	150	1	40	705	625	599	684	665	632	664	28	782,20	639,10	0	1,6	15%	43%	95%	55%	83%	35%	\$ 2.015.000
1165	LIC EN LENGUA Y LITERATURA INGLESAS	UNIVERSIDAD DE CHILE	38	463	285	52	0	58	684	592	584	675	638	616	647	18	718,70	630,25	0	2,1	3%	43%	93%	19%	83%	43%	\$ 1.436.800
2729	LICENCIATURA EN IDIOMA INGLES	UNIVERSIDAD DE ATACAMA	25	152	110	14	0	30	530	499	495	503	514	518	515	29	586,80	468,95	0	2,3	0%	70%	57%	3%	0%	30%	\$ 1.372.000
2263	LICENCIATURA EN INGLES	UNIVERSIDAD DE TARAPACA	80	328	246	74	0	85	521	493	459	506	507	610	549	42	719,20	495,50	0	1,5	0%	53%	73%	0%	11%	29%	\$ 1.543.000

ANEXO N°1. INFORMACIÓN COMPARATIVA POR CARRERAS DE UNIVERSIDADES DEL CONSEJO DE RECTORES. ADMISIÓN ORDINARIA 2006.

Código Carrera	NOMBRE DE LA CARRERA	NOMBRE UNIVERSIDAD	Vac. Ofrec.	Postulaciones			Postul. 1ra Pref. 1.000 Mejores P.S.U.	P O S T U L A N T E S S E L E C C I O N A D O S																			
				Totales	Válidas	1ra Val.		Promedios por Prueba					Puntaje de Selección				N° Ptes. Nacio- nales	Pref. Prom.	Tramo AFI N°5	Última Prom.	Rama. Educac. Cientif. Human.	Depend. Educ. Partic. Pagado	Región Metrop.	Sexo Mascul	Arancel Anual (incluida la matrícula)		
								N°	L.y C.	Mat.	Cien- cias	Cs Soc e Hist	PSU	NEM	Prom.	D. Est.										Máximo	Mínimo
CARRERAS COMPARABLES CON LAS DE LA PUC DE CHILE																											
FACULTAD DE MATEMÁTICAS																											
1251	MATEMÁTICA	P. UNIVERSIDAD CATÓLICA DE CHILE	60	466	402	74	1	70	619	713	635	583	666	669	679	27	773,70	649,40	0	2,0	24%	56%	96%	47%	91%	56%	\$ 2.015.000
1134	LIC EN CIENCIAS M/ MATEMATICA	UNIVERSIDAD DE CHILE	25	322	249	32	1	30	632	727	653	617	680	660	684	34	824,45	655,20	2	2,0	30%	50%	87%	23%	83%	80%	\$ 1.728.800
1647	INGENIERIA MATEMATICA	UNIVERSIDAD DE SANTIAGO	40	418	387	33	0	48	595	685	612	562	640	672	660	26	780,85	631,85	0	2,3	4%	79%	92%	6%	90%	67%	\$ 1.899.250
1302	LICENCIATURA EN MATEMATICA	UNIVERSIDAD DE CONCEPCIÓN	30	277	262	26	0	35	565	633	560	504	599	663	619	37	709,70	579,50	0	2,2	3%	71%	86%	11%	0%	63%	\$ 1.356.500
1648	INGENIERIA ESTADISTICA	UNIVERSIDAD DE SANTIAGO	40	237	215	27	0	52	560	634	565	521	597	632	615	14	661,45	598,80	0	3,0	0%	71%	90%	15%	85%	54%	\$ 1.899.250
1852	MATEMATICA - PLAN COMUN	UNIVERSIDAD CATÓLICA DEL NORTE	20	106	99	19	0	22	525	630	516	447	577	637	610	68	747,40	501,90	0	1,4	9%	68%	91%	14%	0%	41%	\$ 1.592.000
3084	INGENIERIA MATEMATICA	UNIVERSIDAD DE LA FRONTERA	25	273	255	16	0	35	537	615	553	509	576	591	582	48	691,20	537,00	0	2,2	0%	80%	80%	6%	3%	69%	\$ 1.445.000
1977	MATEMATICA	UNIVERSIDAD DE VALPARAÍSO	65	430	424	37	0	95	510	578	495	506	544	575	557	25	674,50	525,20	0	2,7	0%	52%	69%	3%	18%	57%	\$ 1.200.000
1417	ESTADISTICO	P.U. CATÓLICA DE VALPARAÍSO	25	146	128	11	0	41	518	559	515	531	538	543	540	38	709,50	501,00	0	3,1	2%	54%	76%	17%	17%	59%	\$ 1.360.000
1365	INGENIERIA ESTADISTICA	UNIVERSIDAD DE CONCEPCIÓN	60	252	222	29	0	90	500	549	478	493	525	567	535	34	688,55	500,30	0	3,0	0%	57%	79%	0%	4%	50%	\$ 2.226.500
2918	INGENIERIA ESTADISTICA	UNIVERSIDAD DEL BIO-BIO	30	259	198	14	0	33	504	546	467	520	525	555	540	29	608,70	511,15	0	3,1	0%	45%	48%	0%	0%	64%	\$ 1.611.000
1972	INGENIERIA EN ESTADISTICA	UNIVERSIDAD DE VALPARAÍSO	55	275	245	24	0	85	495	536	458	509	515	510	515	33	631,45	456,55	0	3,2	0%	48%	74%	12%	9%	59%	\$ 1.470.000
2668	INGENIERIA EN ESTADISTICA	UNIVERSIDAD DE PLAYA ANCHA	20	138	97	4	0	24	484	519	438	486	502	487	494	18	538,70	456,80	0	3,9	0%	67%	92%	0%	33%	46%	\$ 1.400.500

ANEXO N°1. INFORMACIÓN COMPARATIVA POR CARRERAS DE UNIVERSIDADES DEL CONSEJO DE RECTORES. ADMISIÓN ORDINARIA 2006.

Código Carrera	NOMBRE DE LA CARRERA	NOMBRE UNIVERSIDAD	Vac. Ofrec.	Postulaciones			Postul. 1ra Pref. 1.000 Mejores P.S.U.	P O S T U L A N T E S S E L E C C I O N A D O S																			
				Totales	Válidas	1ra Val.		N°	Promedios por Prueba					Puntaje de Selección				N° Ptes. Nacio- nales	Pref. Prom.	Tramo AFI N°5	Última Prom.	Rama. Educac. Cientif. Human.	Depend Educ. Partic. Pagado	Región Metropol	Sexo Mascul	Arancel Anual (incluida la matrícula)	
									L.y C.	Mat.	Cien- cias	Cs Soc e Hist	PSU	NEM	Prom.	D. Est.	Máximo										Mínimo
CARRERAS COMPARABLES CON LAS DE LA PUC DE CHILE																											
FACULTAD DE MEDICINA																											
1258	MEDICINA	P. UNIVERSIDAD CATÓLICA DE CHILE	90	1.391	1.307	755	210	90	787	818	802	710	803	780	799	10	826,70	786,90	29	1,0	100%	91%	100%	72%	61%	76%	\$ 3.720.000
1183	MEDICINA, LICENCIATURA	UNIVERSIDAD DE CHILE	160	1.719	1.587	767	114	160	765	792	787	684	778	758	777	11	817,25	763,50	15	1,5	100%	71%	99%	58%	72%	61%	\$ 2.898.800
1386	MEDICINA	UNIVERSIDAD DE CONCEPCIÓN	108	1.368	1.349	559	44	118	732	792	734	666	762	756	764	16	815,65	744,45	5	1,6	100%	72%	100%	61%	8%	65%	\$ 3.445.500
1940	MEDICINA	UNIVERSIDAD DE VALPARAÍSO	54	1.030	1.015	317	16	58	749	765	775	668	757	758	763	16	821,40	749,35	4	1,8	98%	64%	100%	66%	22%	59%	\$ 2.740.000
3026	MEDICINA	UNIVERSIDAD DE LA FRONTERA	56	823	801	285	7	56	747	737	749	657	742	742	743	17	816,20	723,10	1	1,8	98%	66%	100%	41%	9%	46%	\$ 2.638.000
1691	MEDICINA	UNIVERSIDAD DE SANTIAGO	60	1.451	1.377	332	0	70	729	739	767	653	734	763	754	6	772,30	744,80	2	2,5	97%	51%	97%	46%	69%	37%	\$ 2.472.400
1713	MEDICINA	UNIVERSIDAD AUSTRAL DE CHILE	45	870	858	231	5	47	731	733	746	678	732	748	741	16	780,80	723,20	1	2,2	91%	53%	96%	34%	13%	53%	\$ 2.915.000
1939	MEDICINA.	UNIVERSIDAD DE VALPARAÍSO	44	560	557	86	0	46	737	715	751	658	726	707	732	9	748,60	720,80	0	3,6	96%	35%	98%	46%	43%	59%	\$ 2.740.000
3620	MEDICINA	U.C. DE LA SANTÍSIMA CONCEPCIÓN	48	902	861	134	0	55	714	721	724	670	718	763	733	9	751,50	721,80	0	2,5	89%	64%	98%	31%	0%	45%	\$ 3.122.000
1887	MEDICINA	UNIVERSIDAD CATÓLICA DEL NORTE	55	260	170	25	1	55	723	708	705	643	715	737	721	12	769,60	709,00	0	3,3	87%	55%	100%	44%	20%	40%	\$ 2.892.000
3505	MEDICINA	UNIVERSIDAD CATÓLICA DEL MAULE	60	904	896	268	4	60	693	732	709	635	712	765	733	16	808,20	718,65	3	2,6	75%	63%	97%	33%	8%	55%	\$ 2.800.000
2447	MEDICINA	UNIVERSIDAD DE ANTOFAGASTA	60	740	731	328	3	70	704	700	689	614	702	754	721	14	764,60	706,15	0	2,4	56%	70%	100%	46%	10%	49%	\$ 2.940.000
1731	MEDICINA	UNIVERSIDAD AUSTRAL DE CHILE	15	353	347	42	0	15	696	704	749	605	700	723	721	4	728,25	717,15	0	3,3	60%	47%	100%	40%	7%	47%	\$ 2.915.000
1257	ENFERMERÍA	P. UNIVERSIDAD CATÓLICA DE CHILE	93	1.435	1.276	487	0	118	675	669	678	612	672	705	679	17	747,85	660,65	0	1,8	18%	50%	99%	45%	80%	8%	\$ 2.275.000
1185	OBSTETRICIA Y PUERICULTURA, LIC.	UNIVERSIDAD DE CHILE	70	776	581	146	0	77	674	673	682	599	673	711	683	21	762,25	661,80	0	2,2	21%	56%	96%	21%	78%	17%	\$ 2.033.800
1180	ENFERMERIA, LICENCIATURA	UNIVERSIDAD DE CHILE	80	1.109	822	174	0	85	679	657	682	632	668	703	679	17	751,80	661,25	0	2,0	16%	52%	99%	25%	74%	15%	\$ 2.033.800
3020	ENFERMERIA	UNIVERSIDAD DE LA FRONTERA	51	958	856	198	0	51	661	636	647	596	649	679	654	17	721,30	639,50	0	3,1	6%	69%	98%	4%	0%	25%	\$ 1.692.000
1387	ENFERMERIA	UNIVERSIDAD DE CONCEPCIÓN	105	1.660	1.553	425	0	130	648	638	629	585	643	707	656	18	719,45	636,00	0	2,4	5%	62%	94%	16%	5%	20%	\$ 1.731.500
1941	ENFERMERIA	UNIVERSIDAD DE VALPARAÍSO	72	1.321	1.242	259	0	82	642	630	634	614	636	699	657	23	747,35	634,80	0	2,8	2%	56%	99%	21%	22%	10%	\$ 1.570.000
3502	ENFERMERIA	UNIVERSIDAD CATÓLICA DEL MAULE	65	935	876	224	0	65	631	634	619	585	633	709	657	21	708,25	632,40	0	2,4	8%	58%	94%	5%	5%	14%	\$ 1.780.000
1947	OBSTETRICIA Y PUERICULTURA	UNIVERSIDAD DE VALPARAÍSO	38	877	844	166	0	48	634	626	624	600	630	719	655	20	714,75	634,05	0	2,4	2%	77%	96%	17%	15%	13%	\$ 1.600.000
1705	ENFERMERIA	UNIVERSIDAD AUSTRAL DE CHILE	50	841	780	175	0	60	633	617	613	589	625	691	636	19	703,30	617,60	0	3,0	3%	63%	97%	12%	8%	13%	\$ 2.195.000
1693	OBSTETRICIA Y PUERICULTURA	UNIVERSIDAD DE SANTIAGO	50	997	810	68	0	65	629	618	637	584	623	728	664	9	694,40	653,05	0	3,3	0%	54%	94%	5%	82%	22%	\$ 1.735.300
1692	ENFERMERIA	UNIVERSIDAD DE SANTIAGO	60	1.320	1.074	161	0	82	621	622	653	585	622	711	663	10	711,45	653,10	0	3,7	0%	59%	95%	15%	83%	21%	\$ 1.735.300
3032	OBSTETRICIA Y PUERICULTURA	UNIVERSIDAD DE LA FRONTERA	33	543	489	48	0	33	623	619	629	566	621	647	628	9	650,30	616,40	0	3,6	0%	55%	97%	6%	6%	27%	\$ 1.692.000
2952	ENFERMERIA	UNIVERSIDAD DEL BIO-BIO	60	837	747	177	0	60	616	613	602	567	615	680	625	21	693,00	602,50	0	2,6	0%	50%	97%	3%	5%	20%	\$ 1.611.000
1388	OBSTETRICIA Y PUERICULTURA	UNIVERSIDAD DE CONCEPCIÓN	81	966	919	132	0	105	610	613	614	564	612	683	630	16	694,35	611,35	0	2,9	0%	59%	90%	10%	12%	19%	\$ 1.702.500
3621	ENFERMERIA	U.C. DE LA SANTÍSIMA CONCEPCIÓN	70	1.392	1.295	151	0	100	598	604	593	556	601	690	626	7	644,30	615,80	0	3,2	0%	57%	96%	4%	6%	28%	\$ 2.153.000
1942	ENFERMERIA.	UNIVERSIDAD DE VALPARAÍSO	40	618	578	85	0	50	602	599	602	580	601	691	630	14	676,15	614,90	0	3,6	0%	64%	96%	6%	32%	10%	\$ 1.570.000
1715	OBSTETRICIA Y PUERICULTURA	UNIVERSIDAD AUSTRAL DE CHILE	40	496	459	47	0	48	600	592	591	567	596	654	609	16	661,50	595,00	0	3,2	0%	67%	96%	2%	15%	23%	\$ 2.195.000
2533	ENFERMERIA	UNIVERSIDAD DE LA SERENA	45	709	651	201	0	50	584	577	590	552	581	667	609	15	656,65	593,65	0	2,7	0%	54%	94%	6%	26%	10%	\$ 1.662.500
2413	OBSTETRICIA Y PUERICULTURA	UNIVERSIDAD DE ANTOFAGASTA	40	414	390	69	0	60	578	572	556	520	575	669	611	25	705,85	583,90	0	2,5	2%	63%	93%	15%	5%	12%	\$ 1.780.000
2403	ENFERMERIA	UNIVERSIDAD DE ANTOFAGASTA	60	580	533	131	0	87	565	569	550	492	567	673	608	26	687,30	577,30	0	2,0	0%	56%	83%	11%	6%	13%	\$ 1.800.000
2360	ENFERMERIA	UNIVERSIDAD ARTURO PRAT	50	370	320	55	0	65	545	549	554	535	547	659	595	20	657,00	569,60	0	3,3	0%	60%	91%	2%	8%	26%	\$ 1.636.000
3360	ENFERMERIA	UNIVERSIDAD DE MAGALLANES	45	235	175	58	0	70	542	528	522	487	535	630	561	38	726,90	515,30	0	2,0	1%	74%	90%	0%	4%	11%	\$ 1.955.000
2226	ENFERMERIA	UNIVERSIDAD DE TARAPACA	70	367	235	35	0	68	526	544	526	496	535	614	566	37	660,75	506,55	0	2,4	0%	59%	88%	3%	4%	28%	\$ 1.289.000
2229	OBSTETRICIA, PUERICULTURA MENCION GESTION	UNIVERSIDAD DE TARAPACA	40	247	169	24	0	59	534	534	517	501	534	598	558	40	698,70	500,25	0	3,0	0%	73%	85%	2%	20%	7%	\$ 1.543.000
2326	ENFERMERIA	UNIVERSIDAD ARTURO PRAT	50	363	273	59	0	65	518	535	533	498	526	654	580	25	645,95	546,80	0	2,8	0%	74%	82%	0%	17%	17%	\$ 1.453.000

ANEXO N°1. INFORMACIÓN COMPARATIVA POR CARRERAS DE UNIVERSIDADES DEL CONSEJO DE RECTORES. ADMISIÓN ORDINARIA 2006.

Código Carrera	NOMBRE DE LA CARRERA	NOMBRE UNIVERSIDAD	Vac. Ofrec.	Postulaciones			Postul. 1ra Pref. 1.000 Mejores P.S.U.	P O S T U L A N T E S S E L E C C I O N A D O S																			
				Totales	Válidas	1ra Val.		N°	Promedios por Prueba					Puntaje de Selección				N° Ptes. Nacio- nales	Pref. Prom	Tramo AFI N°5	Última Prom.	Rama. Educac. Cientif. Human.	Depend Educ. Partic. Pagado	Región Metrop	Sexo Mascul	Arancel Anual (incluida la matrícula)	
									L.y C.	Mat.	Cien- cias	Cs Soc e Hist	PSU	NEM	Prom.	D. Est.	Máximo										Mínimo
CARRERAS COMPARABLES CON LAS DE LA PUC DE CHILE																											
FACULTAD DE QUÍMICA																											
1254	QUÍMICA	P. UNIVERSIDAD CATÓLICA DE CHILE	35	378	330	58	0	40	635	670	665	594	652	647	659	21	728,55	642,10	0	2,4	10%	63%	100%	18%	88%	65%	\$ 2.275.000
1136	LIC EN CIENCIAS M/ QUIMICA	UNIVERSIDAD DE CHILE	30	230	197	29	0	35	633	648	653	606	641	627	642	14	703,40	629,80	0	2,7	6%	54%	94%	11%	94%	51%	\$ 1.728.800
1135	QUIMICA, LICENCIATURA	UNIVERSIDAD DE CHILE	35	290	246	27	0	40	633	639	664	594	636	672	652	14	701,25	640,85	0	2,4	3%	58%	93%	10%	88%	35%	\$ 2.078.800
1138	QUIMICA AMBIENTAL/LIC. EN CS. AMBIENTALES M/	UNIVERSIDAD DE CHILE	25	219	177	24	0	36	616	642	639	610	629	648	637	15	699,40	624,60	0	2,2	3%	69%	92%	22%	86%	33%	\$ 1.916.800
1644	QUIMICA, LICENCIATURA	UNIVERSIDAD DE SANTIAGO	30	460	434	29	0	38	606	595	620	597	600	698	637	5	650,90	629,85	0	4,0	0%	53%	89%	5%	92%	32%	\$ 1.734.300
2180	INGENIERIA EN QUIMICA	U. TECNOLÓGICA METROPOLITANA	70	438	363	65	0	80	580	603	599	583	592	615	601	12	640,65	582,95	0	3,0	0%	58%	91%	3%	90%	49%	\$ 1.543.343
1413	QUIMICO INDUSTRIAL	P.U. CATÓLICA DE VALPARAÍSO	25	273	247	28	0	40	581	590	587	571	586	612	593	15	623,40	573,75	0	2,9	0%	55%	85%	10%	33%	65%	\$ 1.615.000
2183	QUIMICA INDUSTRIAL	U. TECNOLÓGICA METROPOLITANA	40	362	293	27	0	45	580	589	600	567	585	618	597	12	620,50	581,65	0	3,0	0%	42%	89%	2%	93%	49%	\$ 1.647.581
1304	QUIMICO ANALISTA	UNIVERSIDAD DE CONCEPCIÓN	35	396	380	39	0	48	562	603	593	538	583	654	608	13	664,80	593,20	0	3,1	0%	54%	100%	8%	2%	31%	\$ 1.352.500
1301	LICENCIATURA EN QUIMICA-QUIMICO	UNIVERSIDAD DE CONCEPCIÓN	35	276	265	27	0	50	562	593	596	547	578	644	599	18	660,15	577,35	0	2,5	0%	46%	96%	4%	4%	46%	\$ 1.400.500
1853	QUIMICA - PLAN COMUN	UNIVERSIDAD CATÓLICA DEL NORTE	20	138	111	10	0	22	502	537	510	498	520	608	549	39	653,40	500,10	0	2,1	0%	59%	91%	0%	14%	32%	\$ 1.692.000
2233	QUIMICA, INGRESO COMUN	UNIVERSIDAD DE TARAPACA	90	198	167	45	0	70	489	522	494	468	505	591	539	53	708,45	454,05	0	1,7	0%	64%	84%	1%	6%	43%	\$ 1.733.000
2444	CICLO BASICO QUIMICA	UNIVERSIDAD DE ANTOFAGASTA	40	136	119	14	0	28	479	487	491	485	483	528	502	42	618,70	446,70	0	2,1	0%	57%	82%	4%	4%	21%	\$ 1.640.000
1255	QUÍMICA Y FARMACIA	P. UNIVERSIDAD CATÓLICA DE CHILE	65	686	606	153	1	73	655	691	687	600	673	670	681	23	811,60	659,20	1	1,9	23%	60%	100%	36%	86%	56%	\$ 2.275.000
1137	QUIMICA Y FARMACIA, LICENCIATURA	UNIVERSIDAD DE CHILE	110	777	648	177	0	118	666	668	683	584	667	697	678	18	736,60	655,95	0	2,0	19%	54%	98%	22%	81%	41%	\$ 2.078.800
1990	QUIMICA Y FARMACIA	UNIVERSIDAD DE VALPARAÍSO	55	707	692	127	0	81	624	624	630	581	624	694	646	25	728,10	621,70	0	2,6	5%	64%	93%	14%	12%	46%	\$ 1.720.000
1349	QUIMICA Y FARMACIA	UNIVERSIDAD DE CONCEPCIÓN	85	894	857	141	0	100	607	631	626	572	619	691	640	19	735,35	618,50	0	2,7	2%	65%	95%	14%	3%	35%	\$ 2.043.500
1734	QUIMICA Y FARMACIA	UNIVERSIDAD AUSTRAL DE CHILE	55	538	512	70	0	65	584	602	596	527	593	683	626	22	695,95	605,45	0	3,0	0%	78%	98%	8%	8%	43%	\$ 2.195.000
1863	QUIMICA Y FARMACIA	UNIVERSIDAD CATÓLICA DEL NORTE	50	340	312	45	0	80	541	562	543	494	551	619	573	32	657,10	527,60	0	2,3	0%	75%	88%	8%	14%	35%	\$ 2.032.000
2347	QUIMICA Y FARMACIA	UNIVERSIDAD ARTURO PRAT	50	191	155	31	0	65	516	537	535	476	526	597	556	43	705,25	505,50	0	2,6	0%	60%	86%	0%	23%	54%	\$ 1.715.000

ANEXO N°1. INFORMACIÓN COMPARATIVA POR CARRERAS DE UNIVERSIDADES DEL CONSEJO DE RECTORES. ADMISIÓN ORDINARIA 2006.

Código Carrera	NOMBRE DE LA CARRERA	NOMBRE UNIVERSIDAD	Vac. Ofrec.	Postulaciones			Postul. 1ra Pref. 1.000 Mejores P.S.U.	P O S T U L A N T E S S E L E C C I O N A D O S																			
				Totales	Válidas	1ra Val.		Promedios por Prueba						Puntaje de Selección				N° Ptes. Nacio- nales	Pref. Prom	Tramo AFI N°5	Última Prom.	Rama. Educac. Cientif. Human.	Depend Educ. Partic. Pagado	Región Metrop	Sexo Mascul	Arancel Anual (incluida la matrícula)	
								N°	L.y C.	Mat.	Cien- cias	Cs Soc e Hist	PSU	NEM	Prom.	D. Est.	Máximo										Mínimo
CARRERAS COMPARABLES CON LAS DE LA PUC DE CHILE																											
PROGRAMA DE BACHILLERATO																											
1203	BACHILLERATO EN CIENCIAS	P. UNIVERSIDAD CATOLICA DE CHILE	210	2.179	2.011	380	3	270	690	736	696	632	713	724	720	18	791,20	699,05	2	2,3	81%	86%	100%	83%	81%	59%	\$ 2.850.000
1178	PROGRAMA DE BACHILLERATO	UNIVERSIDAD DE CHILE	250	2.682	2.162	316	0	351	686	686	677	638	686	710	693	18	765,90	671,40	0	2,4	38%	85%	97%	51%	75%	48%	\$ 2.019.800
1630	BACHILLERATO EN CIENCIAS Y HUMANIDADES	UNIVERSIDAD DE SANTIAGO	100	1.139	922	55	0	140	645	637	638	622	641	682	654	15	714,30	638,00	0	3,4	6%	69%	96%	29%	84%	49%	\$ 1.968.600
1888	BACHILLERATO EN CIENCIAS DE LA SALUD	UNIVERSIDAD CATÓLICA DEL NORTE	100	327	233	88	0	125	622	621	607	561	621	699	643	27	709,00	608,55	0	1,8	3%	75%	94%	7%	3%	38%	\$ 2.032.000
1409	BACHILLERATO EN CIENCIAS	P.U. CATÓLICA DE VALPARAÍSO	45	788	714	84	0	80	603	606	593	597	605	644	615	19	679,65	595,70	0	3,3	1%	78%	90%	30%	39%	38%	\$ 1.692.000
2146	BACHILLERATO EN CIENCIAS DE LA INGENIERIA	U. TECNOLÓGICA METROPOLITANA	30	309	226	20	0	36	581	597	551	546	589	594	589	17	654,90	574,15	0	2,7	0%	67%	89%	8%	94%	61%	\$ 1.647.581
1900	BACHILLERATO INGRESO COMUN	UNIVERSIDAD DE VALPARAÍSO	150	1.376	1.305	165	0	230	599	574	575	601	586	638	604	25	718,30	576,60	0	3,1	1%	69%	95%	22%	26%	37%	\$ 1.620.000
2968	BACHILLERATO EN CS.NN Y EXACTAS	UNIVERSIDAD DEL BIO-BIO	30	155	124	7	0	33	526	547	517	508	537	630	568	21	613,75	534,75	0	3,6	0%	70%	94%	3%	6%	36%	\$ 1.386.000
2915	BACHILLERATO EN CC.NN. Y EXACTAS	UNIVERSIDAD DEL BIO-BIO	40	254	199	15	0	44	528	543	518	491	535	602	557	21	622,40	529,80	0	3,9	0%	61%	84%	7%	5%	27%	\$ 1.386.000
1220	BACHILLERATO EN CS SOC Y HUMAN	P. UNIVERSIDAD CATÓLICA DE CHILE	210	2.530	2.333	474	7	265	706	676	574	688	691	685	690	21	774,45	667,65	1	1,9	45%	82%	99%	86%	85%	37%	\$ 2.850.000
1352	BACHILLERATO EN HUMANIDADES	UNIVERSIDAD DE CONCEPCIÓN	40	520	466	32	0	58	594	557	525	630	576	582	591	19	662,25	573,50	0	2,8	0%	69%	76%	12%	19%	64%	\$ 1.376.500

ANEXO N°1. INFORMACIÓN COMPARATIVA DE CARRERAS DE UNIVERSIDADES DEL CONSEJO DE RECTORES. ADMISIÓN ORDINARIA 2006.

Código Carrera	NOMBRE DE LA CARRERA	NOMBRE UNIVERSIDAD	Vac. Ofrec.	Postulaciones			Postul. 1ra Pref. 1.000 Mejores P.S.U.	P O S T U L A N T E S S E L E C C I O N A D O S																			
				Totales	Válidas	1ra Val.		N°	Promedios por Prueba					Puntaje de Selección				N° Ptes. Nacio- nales	Pref. Prom	Tramo AFI N°5	Última Prom.	Rama. Educac. Cientif. Human.	Depend Educ. Partic. Pagado	Región Metrop	Sexo Mascul	Arancel Anual (incluida la matrícula)	
									L y C.	Mat.	Cien- cias	Cs Soc e Hist	PSU	NEM	Prom.	D. Est.	Máximo										Mínimo
CARRERAS NO COMPARABLES CON LAS DE LA PUC DE CHILE																											
1754	ADM DE EMPRESAS DE TURISMO	UNIVERSIDAD AUSTRAL DE CHILE	55	351	286	53	0	75	557	519	508	560	538	573	554	32	649,05	516,35	0	2,3	0%	69%	72%	9%	11%	36%	\$ 1.605.000
1951	ADM DE NEGOCIOS INTER DIURNO PRIMER SEM	UNIVERSIDAD DE VALPARAÍSO	40	495	480	61	0	60	583	557	501	590	570	602	581	15	642,30	565,80	0	2,7	0%	48%	70%	7%	75%	37%	\$ 1.950.000
1953	ADM DE NEGOCIOS INTERN. DIURNO	UNIVERSIDAD DE VALPARAÍSO	40	127	111	5	0	34	512	507	454	537	510	524	515	31	610,20	467,50	0	3,2	0%	44%	65%	12%	21%	65%	\$ 1.660.000
1965	ADM. DE NEGOCIOS INTER DIURNO PRIMER SEM	UNIVERSIDAD DE VALPARAÍSO	100	684	647	115	0	140	558	546	503	573	552	582	563	28	714,50	536,20	0	2,4	0%	59%	78%	20%	9%	43%	\$ 1.660.000
2445	ADM. EMPRESAS M/RECURSOS HUMANOS	UNIVERSIDAD DE ANTOFAGASTA	35	275	236	29	0	65	494	491	445	499	492	526	507	42	647,70	448,20	0	2,2	0%	69%	63%	8%	3%	48%	\$ 1.700.000
1140	ADM. PUBLICA LIC EN CS. POLITICAS Y GUBERNAM	UNIVERSIDAD DE CHILE	90	944	734	190	0	100	675	626	571	734	651	663	678	12	733,30	663,20	0	2,2	5%	62%	97%	27%	78%	57%	\$ 1.735.800
1996	ADMINISTRACION DE NEGOCIOS INTERNACIONALE	UNIVERSIDAD DE VALPARAÍSO	40	87	73	13	0	33	503	520	480	522	511	540	521	29	600,10	469,20	0	2,5	0%	48%	45%	0%	21%	58%	\$ 1.660.000
1986	ADMINISTRACION DE REC GASTRONOMICOS DIURN	UNIVERSIDAD DE VALPARAÍSO	80	310	266	60	0	90	540	532	497	536	536	571	546	27	643,90	512,10	0	2,7	0%	71%	88%	10%	8%	34%	\$ 1.900.000
1987	ADMINISTRACION DE REC GASTRONOMICOS VESP	UNIVERSIDAD DE VALPARAÍSO	50	62	48	1	0	20	512	514	483	501	513	489	505	37	605,10	445,80	0	3,8	0%	60%	75%	10%	5%	45%	\$ 1.900.000
1634	ADMINISTRACION PUBLICA	UNIVERSIDAD DE SANTIAGO	100	759	638	38	0	140	636	588	522	670	612	646	637	13	684,05	621,65	0	3,1	1%	57%	89%	9%	87%	48%	\$ 1.705.350
1997	ADMINISTRACION PUBLICA	UNIVERSIDAD DE VALPARAÍSO	40	90	83	11	0	35	525	520	466	579	522	519	527	32	632,45	464,50	0	2,9	0%	43%	57%	9%	40%	54%	\$ 1.400.000
3329	ADMINISTRACION PUBLICA	UNIVERSIDAD DE MAGALLANES	25	59	38	3	0	8	541	510	485	548	525	528	529	36	590,40	484,95	0	3,1	0%	75%	50%	13%	50%	88%	\$ 1.876.000
2446	ADMINISTRACION PUBLICA	UNIVERSIDAD DE ANTOFAGASTA	35	231	203	19	0	48	498	484	435	510	491	508	500	40	626,80	433,00	0	2,8	0%	60%	79%	8%	6%	46%	\$ 1.700.000
1968	ADMINISTRACION PUBLICA DIURNO PRIMER SEM	UNIVERSIDAD DE VALPARAÍSO	50	604	573	80	0	90	586	542	513	626	564	606	585	22	668,45	561,50	0	2,7	0%	54%	83%	11%	40%	46%	\$ 1.400.000
2562	ADMINISTRADOR TURISTICO	UNIVERSIDAD DE LA SERENA	40	418	354	38	0	45	525	514	462	540	519	584	542	16	586,20	525,00	0	2,9	0%	73%	78%	4%	11%	38%	\$ 1.257.500
1326	ANTROPOLOGIA	UNIVERSIDAD DE CONCEPCIÓN	50	596	557	66	0	80	605	576	545	649	590	622	607	30	726,15	575,05	0	2,5	3%	59%	88%	16%	19%	44%	\$ 2.592.500
1729	ANTROPOLOGIA	UNIVERSIDAD AUSTRAL DE CHILE	40	446	393	58	0	58	619	550	542	648	585	600	609	35	727,80	570,55	0	2,7	5%	62%	90%	17%	41%	50%	\$ 1.605.000
2223	ANTROPOLOGIA	UNIVERSIDAD DE TARAPACA	50	150	70	13	0	19	626	555	489	633	590	644	620	35	680,90	554,60	0	1,8	0%	84%	89%	11%	21%	42%	\$ 1.783.000
1160	ANTROPOLOGO SOCIAL-ANTROPOLOGO FISICO	UNIVERSIDAD DE CHILE	40	600	466	206	1	40	751	658	611	772	704	724	740	18	776,60	716,20	0	1,0	60%	83%	98%	55%	65%	35%	\$ 1.727.800
1354	ARTES VISUALES	UNIVERSIDAD DE CONCEPCIÓN	60	566	447	93	0	70	601	561	511	587	581	581	584	28	681,40	553,60	0	2,2	0%	57%	90%	16%	13%	34%	\$ 1.702.500
1322	AUDITORIA	UNIVERSIDAD DE CONCEPCIÓN	80	491	423	67	0	100	522	545	459	520	533	613	555	19	633,40	531,85	0	2,2	0%	53%	57%	3%	8%	37%	\$ 1.388.500
1993	AUDITORIA	UNIVERSIDAD DE VALPARAÍSO	50	401	370	59	0	60	549	568	534	565	558	595	571	10	603,45	557,55	0	3,5	0%	55%	55%	3%	77%	47%	\$ 1.600.000
2561	AUDITORIA	UNIVERSIDAD DE LA SERENA	55	359	323	68	0	60	507	532	476	516	519	642	570	28	656,80	535,10	0	1,7	0%	63%	42%	3%	3%	38%	\$ 1.257.500
3327	AUDITORIA	UNIVERSIDAD DE MAGALLANES	25	45	33	7	0	7	527	521	0	498	524	588	547	59	652,80	468,50	0	1,0	0%	71%	57%	0%	29%	43%	\$ 1.891.000
1962	AUDITORIA - DIURNO PRIMER SEM.	UNIVERSIDAD DE VALPARAÍSO	100	565	528	65	0	140	520	546	483	537	533	591	552	23	647,65	524,00	0	2,9	0%	46%	46%	4%	14%	45%	\$ 1.400.000
1959	AUDITORIA DIURNO PRIMER SEM	UNIVERSIDAD DE VALPARAÍSO	40	133	118	14	0	43	504	538	496	528	521	533	527	33	622,00	471,25	0	2,9	0%	60%	60%	5%	70%	65%	\$ 1.400.000
1954	AUDITORIA DIURNO PRIMER SEM	UNIVERSIDAD DE VALPARAÍSO	40	91	75	12	0	27	492	502	441	508	497	531	508	26	568,45	473,90	0	2,7	0%	56%	41%	0%	11%	48%	\$ 1.400.000
1394	AUDITORIA-DIURNA	UNIVERSIDAD DE CONCEPCIÓN	90	220	193	42	0	96	478	505	443	492	491	546	508	34	618,30	452,30	0	2,7	0%	59%	56%	1%	6%	51%	\$ 1.388.500
2102	BIBLIOTECOLOGIA Y DOCUMENTACION	U. TECNOLÓGICA METROPOLITANA	30	144	103	19	0	36	609	533	549	620	571	586	592	20	649,45	568,75	0	3,0	0%	50%	83%	0%	94%	33%	\$ 1.461.049
2680	BIBLIOTECOLOGIA, LIC EN CS DE LA DOCUM.	UNIVERSIDAD DE PLAYA ANCHA	30	204	180	16	0	45	567	501	486	590	534	520	544	25	677,85	523,55	0	3,6	0%	20%	71%	4%	29%	44%	\$ 1.191.500
1312	BIOINGENIERIA	UNIVERSIDAD DE CONCEPCIÓN	40	408	396	86	2	45	680	717	674	620	699	736	708	19	764,25	684,00	0	2,1	56%	87%	98%	44%	2%	56%	\$ 2.639.500
1313	BIOLOGIA MARINA	UNIVERSIDAD DE CONCEPCIÓN	65	710	633	52	0	128	547	563	549	522	555	605	568	25	706,80	544,30	0	3,4	1%	65%	94%	11%	13%	39%	\$ 1.839.500
1701	BIOLOGIA MARINA	UNIVERSIDAD AUSTRAL DE CHILE	45	366	313	42	0	55	554	565	550	548	559	609	577	28	688,95	544,95	0	2,6	0%	80%	93%	15%	16%	47%	\$ 1.955.000
1880	BIOLOGIA MARINA	UNIVERSIDAD CATÓLICA DEL NORTE	40	321	285	27	0	89	522	535	515	489	529	579	544	36	652,80	501,10	0	2,9	0%	71%	90%	8%	21%	37%	\$ 1.852.000
1980	BIOLOGIA MARINA	UNIVERSIDAD DE VALPARAÍSO	30	609	564	95	0	46	597	590	596	576	593	679	619	32	708,30	583,90	0	2,7	2%	70%	93%	15%	57%	41%	\$ 1.510.000
2307	BIOLOGIA MARINA	UNIVERSIDAD ARTURO PRAT	35	87	70	7	0	16	485	480	497	490	482	561	517	31	588,00	479,20	0	2,8	0%	69%	81%	0%	25%	56%	\$ 1.568.000
3226	BIOLOGIA MARINA	UNIVERSIDAD DE LOS LAGOS	40	229	195	22	0	60	492	494	482	499	493	526	497	29	594,00	419,75	0	2,6	0%	57%	72%	3%	15%	48%	\$ 1.470.000
3336	BIOLOGIA MARINA	UNIVERSIDAD DE MAGALLANES	30	106	80	11	0	18	544	543	534	532	543	587	555	49	679,20	485,65	0	2,2	0%	78%	89%	33%	17%	61%	\$ 1.898.000
3602	BIOLOGIA MARINA	U.C. DE LA SANTÍSIMA CONCEPCIÓN	60	442	375	30	0	141	515	520	498	468	518	551	526	22	644,40	497,40	0	3,7	0%	50%	81%	7%	6%	23%	\$ 1.647.000
2104	CARTOGRAFIA	U. TECNOLÓGICA METROPOLITANA	30	91	68	10	0	36	587	565	530	626	576	565	577	18	623,60	556,80	0	2,8	0%	47%	86%	19%	100%	72%	\$ 1.461.049
1323	CIENCIAS POLITICAS Y ADMINISTRATIVAS	UNIVERSIDAD DE CONCEPCIÓN	70	985	917	147	1	95	603	581	509	651	592	628	615	25	797,15	595,35	0	2,3	1%	66%	83%	13%	13%	59%	\$ 1.362.500
1924	CINE	UNIVERSIDAD DE VALPARAÍSO	55	664	617	113	0	90	619	572	542	622	596	596	600	25	689,00	570,50	0	2,4	0%	63%	93%	26%	39%	57%	\$ 2.290.000
1190	CINE Y TELEVISION	UNIVERSIDAD DE CHILE	40	743	461	156	0	40	710	661	627	684	685	693	692	19	738,40	666,80	0	1,4	45%	75%	95%	50%	73%	55%	\$ 2.264.800
1856	CONT. AUDITOR-CONT. PUBLICO	UNIVERSIDAD CATÓLICA DEL NORTE	30	203	173	24	0	45	495	519	450	493	507	577	527	19	576,40	500,50	0	2,1	0%	60%	47%	7%	9%	47%	\$ 1.692.000

ANEXON°1. INFORMACIÓN COMPARATIVA DE CARRERAS DE UNIVERSIDADES DEL CONSEJO DE RECTORES. ADMISIÓN ORDINARIA 2006.

Código Carrera	NOMBRE DE LA CARRERA	NOMBRE UNIVERSIDAD	Vac. Ofrec.	Postulaciones			Postul. 1ra Pref. 1.000 Mejores P.S.U.	P O S T U L A N T E S S E L E C C I O N A D O S																			
				Totales	Válidas	1ra Val.		N°	Promedios por Prueba					Puntaje de Selección				N° Ptes. Nacio-nales	Pref. Prom	Tramo AFI N°5	Última Prom.	Rama. Educac. Partic. Human.	Depend Educ. Pagado	Región Metrop	Sexo Mascul	Arancel Anual (incluida la matrícula)	
									L y C.	Mat.	Cien-cias	Cs Soc e Hist	PSU	NEM	Prom.	D. Est.	Máximo										Mínimo
CARRERAS NO COMPARABLES CON LAS DE LA PUC DE CHILE																											
2963	CONTADOR PUBLICO Y AUDITOR	UNIVERSIDAD DEL BIO-BIO	50	201	157	17	0	54	492	518	443	501	505	587	540	32	634,10	500,10	0	3,1	0%	54%	52%	0%	4%	56%	\$ 1.386.000
1406	CONTADOR AUDITOR	P.U. CATÓLICA DE VALPARAÍSO	75	541	483	98	0	97	562	575	527	568	568	620	581	17	642,60	558,65	0	2,3	0%	64%	69%	9%	24%	47%	\$ 1.692.000
1703	CONTADOR AUDITOR	UNIVERSIDAD AUSTRAL DE CHILE	40	309	253	51	0	55	528	543	470	521	535	585	549	34	665,90	513,60	0	1,9	0%	75%	53%	4%	16%	67%	\$ 1.745.000
3616	CONTADOR AUDITOR	U.C. DE LA SANTÍSIMA CONCEPCIÓN	60	432	342	31	0	120	495	514	451	485	505	510	506	27	615,70	463,50	0	3,2	0%	43%	60%	3%	2%	44%	\$ 1.587.500
2112	CONTADOR PUBLICO Y AUDITOR	U. TECNOLÓGICA METROPOLITANA	60	628	476	116	0	68	576	584	545	592	580	637	598	10	644,50	588,40	0	2,1	0%	53%	47%	4%	87%	43%	\$ 1.543.343
2363	CONTADOR PUBLICO Y AUDITOR	UNIVERSIDAD ARTURO PRAT	35	86	57	7	0	10	498	482	0	493	490	550	508	33	581,90	475,70	0	1,6	0%	60%	10%	0%	40%	30%	\$ 1.485.000
1636	CONTADOR PUBLICO Y AUDITOR	UNIVERSIDAD DE SANTIAGO	100	669	519	69	0	136	592	612	560	603	602	662	625	12	685,20	610,35	0	2,6	0%	63%	76%	7%	93%	40%	\$ 1.797.500
2945	CONTADOR PUBLICO Y AUDITOR	UNIVERSIDAD DEL BIO-BIO	70	434	339	32	0	84	509	516	470	501	512	596	546	27	643,90	516,30	0	3,0	0%	49%	32%	2%	0%	38%	\$ 1.386.000
3211	CONTADOR PUBLICO Y AUDITOR	UNIVERSIDAD DE LOS LAGOS	40	202	167	33	0	55	489	502	425	516	496	571	522	37	616,75	472,75	0	2,1	0%	67%	35%	0%	5%	49%	\$ 1.080.000
3411	CONTADOR PUBLICO Y AUDITOR	UNIVERSIDAD DE TALCA	80	404	363	64	0	100	537	562	488	561	549	632	581	37	695,95	533,40	0	1,9	0%	53%	43%	1%	7%	39%	\$ 1.772.000
1638	CONTADOR PUBLICO Y AUDITOR VESP	UNIVERSIDAD DE SANTIAGO	20	163	79	20	0	39	582	580	550	591	581	684	617	20	678,35	600,05	0	1,9	3%	54%	28%	8%	95%	38%	\$ 1.797.500
3000	CONTADOR PUBLICO-AUDITOR (VESPERTINO)	UNIVERSIDAD DE LA FRONTERA	60	287	216	40	0	70	523	538	471	540	530	583	544	26	658,20	513,80	0	2,5	0%	54%	43%	0%	6%	51%	\$ 1.352.000
3214	CS POLITICAS Y ADMINISTRATIVAS	UNIVERSIDAD DE LOS LAGOS	40	342	300	42	0	60	573	526	517	628	549	562	580	30	688,35	549,45	0	2,8	2%	73%	88%	10%	18%	57%	\$ 1.330.000
2171	DIBUJANTE PROYECTISTA	U. TECNOLÓGICA METROPOLITANA	30	254	170	10	0	36	585	586	575	592	586	577	584	8	601,55	573,50	0	3,1	0%	53%	78%	14%	94%	58%	\$ 1.461.049
2638	DIBUJANTE PROYECTISTA	UNIVERSIDAD DE PLAYA ANCHA	20	385	322	33	0	30	554	541	520	543	548	576	553	13	582,60	536,20	0	3,7	0%	53%	83%	3%	13%	63%	\$ 1.400.500
2964	DISENO GRAFICO	UNIVERSIDAD DEL BIO-BIO	40	444	334	38	0	48	574	538	484	567	556	597	572	31	708,90	545,20	0	2,6	0%	58%	77%	6%	13%	63%	\$ 1.611.000
2401	DISENO GRAFICO PUBLICITARIO	UNIVERSIDAD DE ANTOFAGASTA	40	388	295	58	0	60	527	509	510	515	518	581	544	26	628,30	516,80	0	2,0	0%	78%	80%	13%	12%	53%	\$ 1.840.000
2639	DISENO GRAFICO, LICENCIATURA	UNIVERSIDAD DE PLAYA ANCHA	20	610	534	52	0	30	598	569	559	591	583	562	580	13	609,20	565,85	0	3,1	0%	53%	90%	20%	33%	53%	\$ 1.522.000
2904	DISENO INDUSTRIAL	UNIVERSIDAD DEL BIO-BIO	50	496	424	55	0	55	600	560	509	591	580	597	590	31	715,80	563,60	0	2,5	2%	58%	80%	15%	2%	67%	\$ 1.686.000
3702	DISEÑO DE PRODUCTO	UNIVERSIDAD CATÓLICA DE TEMUCO	50	253	194	32	0	81	531	522	484	524	527	521	524	37	693,15	476,20	0	2,7	0%	58%	78%	7%	5%	48%	\$ 1.776.400
1923	DISEÑO VESP - PRIMER SEM.	UNIVERSIDAD DE VALPARAÍSO	44	250	233	19	0	74	555	533	499	545	544	558	550	15	595,10	529,80	0	3,5	0%	43%	84%	11%	24%	35%	\$ 1.800.000
2124	DISEÑO EN COMUNICACION VISUAL	U. TECNOLÓGICA METROPOLITANA	60	755	550	148	0	68	638	582	545	617	610	625	621	11	653,00	606,00	0	2,7	0%	49%	78%	9%	91%	37%	\$ 1.647.581
1403	DISEÑO GRAFICO O DISEÑO INDUSTRIAL	P.U. CATÓLICA DE VALPARAÍSO	45	916	821	161	0	69	638	625	573	616	631	644	633	21	703,95	610,45	0	2,3	3%	71%	96%	55%	30%	33%	\$ 2.326.000
2123	DISEÑO INDUSTRIAL	U. TECNOLÓGICA METROPOLITANA	60	556	414	60	0	69	597	614	553	594	606	615	609	13	640,90	593,90	0	3,0	0%	51%	96%	28%	91%	49%	\$ 1.647.581
2449	ECOLOGIA MARINA, LIC. EN CS. ECOLOGICAS	UNIVERSIDAD DE ANTOFAGASTA	50	222	198	19	0	50	508	496	477	490	502	528	511	48	630,40	430,90	0	2,4	0%	72%	80%	8%	2%	44%	\$ 1.700.000
1328	EDUCACION DIFERENCIAL	UNIVERSIDAD DE CONCEPCIÓN	40	608	480	91	0	45	589	543	517	576	566	635	586	16	625,25	568,25	0	2,0	0%	53%	89%	9%	4%	7%	\$ 1.201.500
1389	EDUCACION DIFERENCIAL	UNIVERSIDAD DE CONCEPCIÓN	40	316	265	58	0	60	517	502	465	533	509	590	533	29	662,05	507,70	0	2,8	0%	57%	68%	2%	8%	8%	\$ 1.201.500
3656	EDUCACION DIFERENCIAL	U.C. DE LA SANTÍSIMA CONCEPCIÓN	50	385	279	26	0	60	538	531	499	488	535	596	549	19	622,00	523,60	0	3,7	0%	42%	80%	3%	0%	0%	\$ 1.229.000
3248	EDUCACION DIFERENCIAL CON ESPEC.	UNIVERSIDAD DE LOS LAGOS	35	317	260	56	0	50	521	505	440	515	513	577	529	28	599,15	498,85	0	2,0	0%	66%	80%	0%	4%	8%	\$ 1.040.000
3512	EDUCACION ESPECIAL Y DIFERENCIADA	UNIVERSIDAD CATÓLICA DEL MAULE	55	341	254	50	0	55	551	553	516	511	552	639	574	18	643,80	554,20	0	2,9	0%	35%	84%	5%	4%	7%	\$ 1.234.000
1382	FONOAUDIOLOGIA	UNIVERSIDAD DE CONCEPCIÓN	45	796	755	199	0	70	651	650	634	594	651	721	666	15	716,90	645,40	0	2,5	3%	57%	94%	19%	0%	24%	\$ 2.004.500
1787	FONOAUDIOLOGIA	UNIVERSIDAD AUSTRAL DE CHILE	50	424	384	57	0	65	582	571	562	534	576	640	589	24	684,25	563,50	0	3,0	2%	68%	97%	8%	9%	14%	\$ 2.195.000
1946	FONOAUDIOLOGIA	UNIVERSIDAD DE VALPARAÍSO	46	906	865	212	0	56	658	634	610	582	646	699	658	21	734,40	634,50	0	2,3	13%	50%	95%	14%	25%	18%	\$ 1.680.000
2955	FONOAUDIOLOGIA	UNIVERSIDAD DEL BIO-BIO	45	944	846	160	0	50	622	606	591	578	614	680	622	20	684,00	599,00	0	2,8	0%	54%	94%	2%	2%	34%	\$ 1.731.000
3425	FONOAUDIOLOGIA	UNIVERSIDAD DE TALCA	50	748	704	125	0	70	610	617	608	573	613	699	642	20	688,65	621,60	0	2,6	0%	60%	94%	6%	7%	26%	\$ 1.827.000
1181	FONOAUDIOLOGIA, LICENCIATURA	UNIVERSIDAD DE CHILE	32	432	306	141	0	33	706	688	709	675	697	714	704	14	747,00	687,35	0	2,0	52%	48%	97%	18%	82%	21%	\$ 2.095.800
1944	FONOAUDIOLOGIA.	UNIVERSIDAD DE VALPARAÍSO	40	493	465	55	0	50	593	585	569	551	589	677	613	11	656,30	600,60	0	3,3	0%	44%	84%	0%	24%	18%	\$ 1.680.000
1315	GEOLOGIA	UNIVERSIDAD DE CONCEPCIÓN	35	698	664	143	1	40	646	673	626	612	659	697	666	30	764,20	628,20	0	1,9	20%	65%	93%	30%	10%	70%	\$ 2.043.500
1854	GEOLOGIA	UNIVERSIDAD CATÓLICA DEL NORTE	60	458	431	104	0	80	582	628	576	573	605	640	617	33	730,60	573,40	0	1,5	3%	78%	89%	23%	11%	64%	\$ 2.032.000
1927	GESTION EN TURISMO Y CULTURA	UNIVERSIDAD DE VALPARAÍSO	80	481	436	60	0	120	560	526	469	556	543	578	556	30	734,80	527,15	0	3,1	1%	60%	83%	23%	7%	28%	\$ 1.660.000
1929	GESTION EN TURISMO Y CULTURA	UNIVERSIDAD DE VALPARAÍSO	30	347	317	44	0	50	593	553	521	590	573	604	586	21	666,50	561,75	0	3,3	0%	46%	82%	26%	74%	22%	\$ 1.900.000
1999	GESTION EN TURISMO Y CULTURA	UNIVERSIDAD DE VALPARAÍSO	50	70	60	2	0	25	522	490	428	543	506	549	524	27	567,85	473,80	0	4,0	0%	56%	68%	8%	20%	48%	\$ 1.900.000
2512	ING DE EJECUCION EN MECANICA	UNIVERSIDAD DE LA SERENA	80	348	315	69	0	101	488	556	488	504	522	545	529	37	680,20	489,40	0	2,2	0%	61%	81%	5%	6%	95%	\$ 1.817.500
2513	ING DE EJECUCION EN MINAS	UNIVERSIDAD DE LA SERENA	80	568	517	68	0	100	501	548	499	499	524	559	534	23	614,70	509,40	0	2,1	0%	56%	81%	2%	12%	80%	\$ 1.817.500

ANEXON°1. INFORMACIÓN COMPARATIVA DE CARRERAS DE UNIVERSIDADES DEL CONSEJO DE RECTORES. ADMISIÓN ORDINARIA 2006.

Código Carrera	NOMBRE DE LA CARRERA	NOMBRE UNIVERSIDAD	Vac. Ofrec.	Postulaciones			Postul. 1ra Pref. 1.000 Mejores P.S.U.	P O S T U L A N T E S S E L E C C I O N A D O S																			
				Totales	Válidas	1ra Val.		N°	Promedios por Prueba					Puntaje de Selección				N° Ptes. Nacio-nales	Pref. Prom	Tramo AFI N°5	Última Prom.	Rama. Educac. Partic. Human.	Depend Educ. Pagado	Región Metrop	Sexo Mascul	Arancel Anual (incluida la matrícula)	
									L y C.	Mat.	Cien-cias	Cs Soc e Hist	PSU	NEM	Prom.	D. Est.	Máximo										Mínimo
CARRERAS NO COMPARABLES CON LAS DE LA PUC DE CHILE																											
1564	ING EJEC MECANICA DE PROCESOS Y MANT INDU	UNIVERSIDAD T. FEDERICO STA. MARÍA	25	196	165	35	0	35	517	556	504	560	537	574	553	30	625,20	516,30	0	1,7	0%	57%	69%	3%	3%	97%	\$ 1.650.000
3314	ING EJECUCION AGROPECUARIA	UNIVERSIDAD DE MAGALLANES	30	45	34	7	0	9	506	518	496	492	512	580	530	33	597,20	487,80	0	1,6	0%	67%	56%	0%	11%	44%	\$ 1.891.000
2937	ING EJECUCION COMPUTACION E INFORMATICA	UNIVERSIDAD DEL BIO-BIO	80	736	638	108	0	96	535	582	522	530	558	576	567	22	676,35	544,05	0	2,3	0%	50%	60%	5%	8%	82%	\$ 1.431.000
1614	ING EJECUCION COMPUTACION-INFO	UNIVERSIDAD DE SANTIAGO	30	692	481	88	0	42	617	647	597	617	632	666	642	12	677,90	628,55	0	2,4	7%	64%	90%	12%	95%	81%	\$ 1.765.950
1857	ING EJECUCION COMPUTACION-INFO	UNIVERSIDAD CATÓLICA DEL NORTE	60	240	186	35	0	53	510	551	483	463	530	576	543	36	669,00	503,80	0	1,8	0%	60%	79%	6%	13%	81%	\$ 1.692.000
1620	ING EJECUCION EN AMBIENTE	UNIVERSIDAD DE SANTIAGO	40	338	301	34	0	56	595	603	595	576	599	655	619	17	690,20	603,40	0	3,0	0%	55%	88%	14%	84%	32%	\$ 1.765.950
1611	ING EJECUCION EN ELECTRICIDAD	UNIVERSIDAD DE SANTIAGO	60	386	325	63	0	72	570	631	585	544	601	626	613	12	654,55	599,20	0	2,2	0%	50%	76%	7%	90%	94%	\$ 1.765.950
2930	ING EJECUCION EN ELECTRICIDAD	UNIVERSIDAD DEL BIO-BIO	60	347	282	42	0	72	502	564	499	497	533	589	561	30	648,00	523,60	0	2,3	0%	43%	38%	3%	1%	92%	\$ 1.431.000
2935	ING EJECUCION EN ELECTRONICA	UNIVERSIDAD DEL BIO-BIO	60	376	316	41	0	73	511	564	510	527	537	584	561	36	650,10	517,70	0	2,1	0%	64%	63%	1%	5%	92%	\$ 1.431.000
1612	ING EJECUCION EN GEOMENSURA	UNIVERSIDAD DE SANTIAGO	40	294	270	24	0	55	571	605	575	578	588	616	599	10	628,90	588,00	0	3,0	0%	53%	93%	11%	96%	64%	\$ 1.765.950
1613	ING EJECUCION EN INDUSTRIA	UNIVERSIDAD DE SANTIAGO	80	518	467	67	0	92	593	638	584	563	615	645	626	15	681,00	608,25	0	2,7	2%	62%	88%	17%	90%	57%	\$ 1.765.950
1615	ING EJECUCION EN MECANICA	UNIVERSIDAD DE SANTIAGO	40	361	297	31	0	52	583	632	581	580	607	609	609	11	646,85	597,30	0	2,6	2%	62%	88%	13%	87%	90%	\$ 1.765.950
2932	ING EJECUCION EN MECANICA	UNIVERSIDAD DEL BIO-BIO	80	419	324	43	0	96	491	550	491	507	521	556	541	31	672,30	506,50	0	2,4	0%	53%	66%	5%	1%	96%	\$ 1.431.000
1616	ING EJECUCION EN METALURGIA	UNIVERSIDAD DE SANTIAGO	40	255	226	11	0	55	564	607	577	557	586	603	595	8	615,40	585,25	0	3,1	0%	64%	93%	5%	91%	84%	\$ 1.765.950
1858	ING EJECUCION EN METALURGIA	UNIVERSIDAD CATÓLICA DEL NORTE	20	91	78	14	0	16	493	533	496	494	513	579	535	26	588,40	502,80	0	1,1	0%	63%	56%	0%	0%	69%	\$ 1.692.000
1617	ING EJECUCION EN MINAS	UNIVERSIDAD DE SANTIAGO	60	547	487	49	0	80	574	612	583	545	593	635	610	10	648,70	597,75	0	3,3	0%	51%	84%	9%	86%	76%	\$ 1.765.950
1619	ING EJECUCION EN QUIMICA	UNIVERSIDAD DE SANTIAGO	40	432	418	39	0	52	583	609	611	562	596	680	630	8	654,00	619,50	0	3,4	0%	62%	94%	10%	96%	40%	\$ 1.765.950
2309	ING EJECUCION METALURGIA EXTRA	UNIVERSIDAD ARTURO PRAT	50	78	47	8	0	10	467	520	468	471	493	571	527	42	606,25	482,10	0	1,4	0%	30%	50%	10%	0%	80%	\$ 1.512.000
1859	ING EJECUCION PROCESOS QUIMICOS	UNIVERSIDAD CATÓLICA DEL NORTE	20	90	78	15	0	17	492	544	508	455	518	601	547	41	652,10	502,80	0	1,3	0%	82%	76%	0%	6%	29%	\$ 1.692.000
1131	ING EN ALIMENTOS, LICENCIATURA	UNIVERSIDAD DE CHILE	30	263	207	35	0	34	634	651	662	575	643	686	659	16	706,75	645,15	0	2,3	3%	50%	97%	35%	88%	21%	\$ 2.078.800
2667	ING EN INFORMATICA M/GESTION DE LA INFO	UNIVERSIDAD DE PLAYA ANCHA	35	355	307	28	0	54	541	558	518	515	550	543	546	17	605,80	527,60	0	3,2	0%	57%	81%	6%	33%	85%	\$ 1.522.000
3219	ING EN MEDIO AMBIENTE Y MANEJO COSTERO	UNIVERSIDAD DE LOS LAGOS	35	118	105	9	0	23	492	505	470	485	499	536	503	52	618,40	424,00	0	2,7	0%	43%	65%	4%	17%	57%	\$ 1.470.000
1886	ING EN PREVENCION DE RIESGOS Y MEDIO AMB	UNIVERSIDAD CATÓLICA DEL NORTE	55	377	324	48	0	86	515	542	501	511	528	602	551	26	625,20	513,00	0	2,1	0%	70%	87%	6%	3%	55%	\$ 1.852.000
1399	ING. DE EJECUCION FORESTAL	UNIVERSIDAD DE CONCEPCIÓN	40	135	113	14	0	37	451	488	457	441	470	513	482	19	533,30	451,30	0	3,4	0%	62%	70%	5%	3%	68%	\$ 1.329.500
1123	ING. DE LA MADERA, LICENCIATURA	UNIVERSIDAD DE CHILE	20	113	76	3	0	26	590	630	615	577	610	578	608	8	622,45	600,45	0	2,9	0%	46%	96%	19%	96%	65%	\$ 2.237.800
1563	ING. EJEC EN PREVENCION DE RIESGOS	UNIVERSIDAD T. FEDERICO STA. MARÍA	25	268	219	31	0	35	527	546	515	505	537	590	554	29	663,00	521,30	0	2,9	0%	51%	71%	6%	6%	57%	\$ 1.650.000
2298	ING. EJEC. COMPUTACION E INFORMATICA	UNIVERSIDAD DE TARAPACA	40	114	81	8	0	15	492	527	460	498	509	518	512	32	566,20	465,90	0	2,0	0%	60%	53%	0%	0%	100%	\$ 1.443.000
2299	ING. EJEC. EN REDES COMPUTACIONALES	UNIVERSIDAD DE TARAPACA	40	57	43	2	0	4	506	534	465	509	520	471	501	35	561,60	475,10	0	1,8	0%	50%	75%	0%	50%	75%	\$ 1.443.000
3213	ING. EN ADM. DE NEGOCIOS	UNIVERSIDAD DE LOS LAGOS	40	175	155	30	0	58	493	497	416	511	495	539	511	38	600,75	446,60	0	2,3	0%	67%	64%	5%	3%	53%	\$ 1.470.000
1139	ING. EN BIOTECNOLOGIA MOLECULAR, LIC.	UNIVERSIDAD DE CHILE	25	602	479	167	6	28	734	752	764	640	743	744	750	20	802,60	729,10	2	1,8	93%	89%	96%	43%	64%	50%	\$ 1.916.800
2181	ING. EN COMERCIO INTERNACIONAL	U. TECNOLÓGICA METROPOLITANA	60	668	494	107	0	68	596	599	570	608	598	653	615	21	682,70	592,00	0	2,1	3%	63%	68%	3%	78%	53%	\$ 1.543.343
1141	ING. EN INF. Y CONTROL DE GESTION	UNIVERSIDAD DE CHILE	110	708	571	170	0	130	643	691	621	654	667	674	678	14	750,00	662,40	0	1,9	20%	60%	89%	36%	83%	58%	\$ 2.398.800
2699	ING. EN INFORMATICA C/M GESTION DE LA INF.	UNIVERSIDAD DE PLAYA ANCHA	20	102	79	12	0	33	506	533	487	491	519	515	517	30	598,10	467,30	0	3,0	0%	64%	76%	0%	48%	85%	\$ 1.522.000
1124	ING. EN RECURSOS NATURALES RENOVABLES, LIC	UNIVERSIDAD DE CHILE	35	262	211	43	0	45	646	645	630	601	646	672	647	25	711,25	621,90	0	1,8	7%	53%	98%	38%	96%	42%	\$ 2.237.800
2208	ING. EN SISTEMA DE INFORMACION Y CONTROL DE	UNIVERSIDAD DE TARAPACA	70	160	134	41	0	53	489	506	437	488	497	587	530	53	711,60	451,90	0	1,4	0%	51%	40%	4%	4%	57%	\$ 1.578.000
2139	ING. EN INDUSTRIA ALIMENTARIA	U. TECNOLÓGICA METROPOLITANA	50	334	273	44	0	58	587	580	580	558	584	620	594	14	645,35	579,65	0	2,6	0%	40%	93%	9%	91%	19%	\$ 1.543.343
2281	INGENIERIA EN REDES COMPUTACIONALES	UNIVERSIDAD DE TARAPACA	40	104	80	4	0	8	481	565	465	429	523	528	526	35	577,40	475,40	0	2,3	0%	75%	75%	13%	13%	75%	\$ 1.733.000
1881	INGENIERIA ACUICULTURA	UNIVERSIDAD CATÓLICA DEL NORTE	30	155	137	16	0	29	493	541	506	503	517	565	535	31	620,90	503,10	0	2,1	0%	59%	76%	0%	7%	45%	\$ 1.852.000
2115	INGENIERIA ADMIN AGROINDUSTRIAL	U. TECNOLÓGICA METROPOLITANA	30	179	148	16	0	36	567	575	550	585	571	612	585	12	617,90	572,90	0	2,6	0%	47%	78%	8%	97%	36%	\$ 1.543.343
1310	INGENIERIA AGROINDUSTRIAL M/GESTION	UNIVERSIDAD DE CONCEPCIÓN	40	123	98	7	0	26	513	543	510	514	528	543	534	29	611,15	504,30	0	3,2	0%	50%	81%	8%	12%	73%	\$ 1.955.500
1396	INGENIERIA AGROINDUSTRIAL M/PROCESOS	UNIVERSIDAD DE CONCEPCIÓN	60	169	138	25	0	46	510	519	488	508	514	544	519	48	690,50	464,15	0	2,2	0%	52%	74%	0%	0%	50%	\$ 1.955.500
1361	INGENIERIA AMBIENTAL	UNIVERSIDAD DE CONCEPCIÓN	40	403	382	50	0	70	566	597	572	529	581	613	591	26	683,75	561,70	0	2,6	0%	57%	90%	24%	4%	39%	\$ 2.187.500
1974	INGENIERIA AMBIENTAL	UNIVERSIDAD DE VALPARAÍSO	56	490	476	56	0	86	558	574	557	535	566	608	579	26	673,25	553,30	0	2,8	0%	69%	93%	15%	19%	42%	\$ 2.074.000
2664	INGENIERIA AMBIENTAL	UNIVERSIDAD DE PLAYA ANCHA	30	308	264	15	0	45	526	529	508	516	528	542	529	16	593,80	513,80	0	3,6	0%	60%	98%	13%	24%</		

ANEXON°1. INFORMACIÓN COMPARATIVA DE CARRERAS DE UNIVERSIDADES DEL CONSEJO DE RECTORES. ADMISIÓN ORDINARIA 2006.

Código Carrera	NOMBRE DE LA CARRERA	NOMBRE UNIVERSIDAD	Vac. Ofrec.	Postulaciones			Postul. 1ra Pref. 1.000 Mejores P.S.U.	P O S T U L A N T E S S E L E C C I O N A D O S																			
				Totales	Válidas	1ra Val.		N°	Promedios por Prueba					Puntaje de Selección				N° Ptes. Nacio- nales	Pref. Prom	Tramo AFI N°5	Última Prom.	Rama. Educac. Cientif. Human.	Depend Educ. Partic. Pagado	Región Metrop	Sexo Mascul	Arancel Anual (incluida la matrícula)	
									L y C.	Mat.	Cien- cias	Cs Soc e Hist	PSU	NEM	Prom.	D. Est.	Máximo										Mínimo
CARRERAS NO COMPARABLES CON LAS DE LA PUC DE CHILE																											
3082	INGENIERIA AMBIENTAL	UNIVERSIDAD DE LA FRONTERA	30	297	257	21	0	45	554	572	552	536	563	588	568	41	713,40	521,00	0	3,0	2%	82%	98%	13%	4%	42%	\$ 1.801.000
1976	INGENIERIA BIOMEDICA	UNIVERSIDAD DE VALPARAÍSO	65	608	600	91	0	80	592	612	590	537	602	690	628	22	691,75	600,35	0	2,5	0%	75%	98%	18%	5%	41%	\$ 1.810.000
1478	INGENIERIA DE ALIMENTOS	P.U. CATÓLICA DE VALPARAÍSO	45	369	338	51	0	80	559	578	565	550	568	626	585	25	730,00	561,95	0	2,9	1%	61%	94%	18%	21%	21%	\$ 1.976.000
1667	INGENIERIA DE ALIMENTOS	UNIVERSIDAD DE SANTIAGO	45	449	397	21	0	65	615	618	615	582	617	668	632	10	678,25	618,85	0	3,7	0%	58%	94%	8%	92%	12%	\$ 2.089.450
1621	INGENIERIA DE EJECUCION EN CLIMATIZACION	UNIVERSIDAD DE SANTIAGO	30	172	154	8	0	43	548	611	577	577	579	601	593	14	647,90	580,10	0	3,3	0%	49%	93%	12%	93%	79%	\$ 1.765.950
2362	INGENIERIA DE INFORMACION Y CONTROL DE GES	UNIVERSIDAD ARTURO PRAT	35	87	70	22	0	27	516	516	442	509	516	569	531	45	635,10	476,40	0	1,2	0%	63%	37%	0%	0%	48%	\$ 1.512.000
1468	INGENIERIA DE TRANSPORTE	P.U. CATÓLICA DE VALPARAÍSO	35	195	175	34	0	51	536	574	516	550	555	568	561	30	673,85	529,55	0	2,4	2%	73%	82%	33%	18%	69%	\$ 1.692.000
1545	INGENIERIA EJEC MECANICA DE PROCESOS Y MAN	UNIVERSIDAD T. FEDERICO STA. MARÍA	25	362	320	53	0	40	510	566	500	524	538	585	557	22	628,80	536,80	0	2,5	0%	50%	75%	5%	23%	93%	\$ 1.650.000
1544	INGENIERIA EJEC PREVENCIÓN DE RIESGOS	UNIVERSIDAD T. FEDERICO STA. MARÍA	25	379	335	47	0	40	556	567	522	564	562	619	580	17	617,90	561,20	0	2,4	0%	70%	90%	8%	25%	55%	\$ 1.650.000
1473	INGENIERIA EJECUCION EN BIOPROCESOS	P.U. CATÓLICA DE VALPARAÍSO	25	179	168	13	0	40	568	586	576	573	577	581	587	17	618,95	556,85	0	2,6	0%	60%	93%	5%	25%	53%	\$ 1.692.000
1474	INGENIERIA EJECUCION EN INFORMATICA	P.U. CATÓLICA DE VALPARAÍSO	85	529	480	87	0	102	562	599	546	570	581	598	587	21	685,10	561,40	0	2,2	0%	54%	86%	15%	21%	90%	\$ 1.692.000
1469	INGENIERIA ELECTRICA	P.U. CATÓLICA DE VALPARAÍSO	40	317	292	63	0	52	568	600	551	575	584	605	591	34	683,05	557,15	0	1,5	2%	35%	56%	6%	15%	98%	\$ 1.692.000
3087	INGENIERIA ELECTRICA	UNIVERSIDAD DE LA FRONTERA	40	241	189	24	0	46	514	554	512	522	534	535	534	29	662,40	500,40	0	1,8	0%	52%	61%	0%	13%	89%	\$ 1.445.000
1470	INGENIERIA ELECTRONICA	P.U. CATÓLICA DE VALPARAÍSO	60	413	387	59	0	75	558	597	544	552	577	584	581	25	677,55	552,15	0	2,2	1%	64%	69%	17%	13%	95%	\$ 1.692.000
3088	INGENIERIA ELECTRONICA	UNIVERSIDAD DE LA FRONTERA	40	262	229	22	0	50	522	587	532	527	555	535	553	29	635,60	510,40	0	2,1	0%	58%	76%	8%	6%	100%	\$ 1.445.000
1477	INGENIERIA EN ACUICULTURA	P.U. CATÓLICA DE VALPARAÍSO	30	258	230	32	0	51	547	573	543	536	560	561	563	27	678,75	537,95	0	2,4	0%	63%	92%	12%	31%	57%	\$ 1.976.000
2437	INGENIERIA EN ALIMENTOS	UNIVERSIDAD DE ANTOFAGASTA	50	205	182	10	0	36	484	486	467	457	485	528	502	35	582,10	440,90	0	2,7	0%	56%	75%	17%	3%	25%	\$ 1.770.000
1758	INGENIERIA EN ACUICULTURA	UNIVERSIDAD AUSTRAL DE CHILE	40	184	156	20	0	50	509	535	499	510	522	540	522	32	592,25	463,05	0	2,2	0%	76%	86%	2%	14%	60%	\$ 1.845.000
2408	INGENIERIA EN ACUICULTURA	UNIVERSIDAD DE ANTOFAGASTA	45	120	107	11	0	26	494	513	474	465	503	518	509	41	593,30	448,40	0	2,5	0%	65%	73%	12%	15%	42%	\$ 1.770.000
3225	INGENIERIA EN ACUICULTURA	UNIVERSIDAD DE LOS LAGOS	40	214	185	33	0	55	493	526	501	510	510	528	512	41	610,70	450,95	0	1,9	0%	73%	80%	11%	9%	75%	\$ 1.470.000
3712	INGENIERIA EN ACUICULTURA	UNIVERSIDAD CATÓLICA DE TEMUCO	60	236	184	25	0	50	522	544	519	514	533	552	539	44	659,60	479,90	0	2,2	0%	74%	88%	4%	4%	70%	\$ 1.776.400
1668	INGENIERIA EN AGRONEGOCIOS	UNIVERSIDAD DE SANTIAGO	50	290	254	19	0	66	591	592	578	610	591	652	615	13	651,80	600,20	0	3,2	0%	64%	86%	21%	89%	44%	\$ 2.089.450
1753	INGENIERIA EN ALIMENTOS	UNIVERSIDAD AUSTRAL DE CHILE	43	259	221	16	0	53	533	547	541	504	540	584	552	21	602,10	525,30	0	3,2	0%	68%	94%	8%	9%	40%	\$ 1.955.000
2514	INGENIERIA EN ALIMENTOS	UNIVERSIDAD DE LA SERENA	50	355	322	48	0	55	515	537	515	479	526	573	536	23	631,00	511,55	0	2,2	0%	60%	93%	0%	16%	25%	\$ 1.817.500
2951	INGENIERIA EN ALIMENTOS	UNIVERSIDAD DEL BIO-BIO	50	283	231	13	0	55	514	538	514	495	526	648	569	29	711,70	539,55	0	3,2	0%	67%	82%	0%	5%	16%	\$ 1.611.000
3004	INGENIERIA EN ALIMENTOS	UNIVERSIDAD DE LA FRONTERA	30	274	236	15	0	45	552	584	545	514	568	581	569	28	677,40	534,80	0	3,3	0%	69%	93%	2%	2%	31%	\$ 1.488.000
3223	INGENIERIA EN ALIMENTOS	UNIVERSIDAD DE LOS LAGOS	40	175	142	22	0	49	487	508	483	488	497	542	507	44	633,35	431,70	0	2,2	0%	69%	80%	4%	8%	39%	\$ 1.470.000
1590	INGENIERIA EN AVIACION COMERCIAL	UNIVERSIDAD T. FEDERICO STA. MARÍA	45	718	701	158	0	51	611	666	599	629	638	639	642	27	732,35	615,55	0	2,4	6%	75%	98%	39%	84%	73%	\$ 2.258.000
3409	INGENIERIA EN BIOINFORMATICA	UNIVERSIDAD DE TALCA	40	298	291	61	0	50	593	617	599	572	605	684	633	21	685,35	607,80	0	2,4	0%	78%	92%	6%	6%	48%	\$ 2.151.000
2366	INGENIERIA EN BIONELOGICOS	UNIVERSIDAD ARTURO PRAT	35	21	17	2	0	2	493	476	449	485	484	569	506	2	507,80	504,50	0	1,0	0%	100%	100%	0%	0%	50%	\$ 1.782.000
2367	INGENIERIA EN BIOPRODUCCION MARINA Y ACUICU	UNIVERSIDAD ARTURO PRAT	35	23	15	3	0	4	464	486	509	425	475	610	530	10	546,15	516,50	0	1,5	0%	25%	50%	0%	0%	0%	\$ 1.782.000
1775	INGENIERIA EN CONSERVACION DE RECURSOS NA	UNIVERSIDAD AUSTRAL DE CHILE	40	190	162	22	0	55	543	530	527	558	536	566	541	36	623,00	480,00	0	2,4	0%	62%	93%	5%	18%	35%	\$ 2.195.000
1759	INGENIERIA EN COMPUTACION	UNIVERSIDAD AUSTRAL DE CHILE	40	165	131	24	0	51	507	539	482	500	523	519	521	43	671,65	444,45	0	2,3	0%	73%	80%	10%	20%	92%	\$ 1.845.000
2534	INGENIERIA EN COMPUTACION	UNIVERSIDAD DE LA SERENA	40	576	524	116	0	45	561	583	526	564	572	623	587	24	645,75	559,20	0	1,6	0%	64%	62%	0%	4%	87%	\$ 1.817.500
2136	INGENIERIA EN ELECTRONICA	U. TECNOLÓGICA METROPOLITANA	60	406	327	63	0	68	569	616	566	570	593	598	596	23	687,20	574,80	0	2,0	0%	60%	68%	4%	91%	94%	\$ 1.647.581
2131	INGENIERIA EN GEOMENSURA	U. TECNOLÓGICA METROPOLITANA	30	238	191	22	0	36	574	591	540	584	583	588	583	9	604,70	572,60	0	2,4	0%	50%	75%	6%	92%	58%	\$ 1.543.343
2282	INGENIERIA EN GESTION EN TEC. DE LA INFORMAC	UNIVERSIDAD DE TARAPACA	40	44	29	1	0	1	548	529	396	0	539	682	581	0	580,70	580,70	0	1,0	0%	100%	100%	0%	0%	0%	\$ 1.733.000
2182	INGENIERIA EN GESTION TURISTICA	U. TECNOLÓGICA METROPOLITANA	30	318	214	45	0	36	588	574	545	617	581	630	599	16	668,90	584,30	0	2,5	0%	42%	86%	8%	86%	39%	\$ 1.543.343
2138	INGENIERIA EN IND. DE LA MADERA	U. TECNOLÓGICA METROPOLITANA	30	103	72	5	0	36	534	586	560	566	560	568	566	12	613,65	551,75	0	3,4	0%	56%	92%	6%	94%	67%	\$ 1.543.343
2130	INGENIERIA EN INFORMATICA	U. TECNOLÓGICA METROPOLITANA	60	784	540	94	0	68	588	613	569	568	600	619	605	12	658,80	594,40	0	3,0	0%	59%	82%	9%	91%	81%	\$ 1.647.581
1783	INGENIERIA EN MADERAS	UNIVERSIDAD AUSTRAL DE CHILE	20	84	57	0	0	8	485	514	496	546	500	497	498	35	565,50	451,75	0	3,9	0%	63%	88%	0%	13%	63%	\$ 2.195.000
2137	INGENIERIA EN MECANICA	U. TECNOLÓGICA METROPOLITANA	30	289	214	38	0	36	578	605	556	551	592	582	588	16	637,75	572,95	0	2,3	0%	50%	89%	11%	86%	92%	\$ 1.543.343
2280	INGENIERIA EN MECATRONICA	UNIVERSIDAD DE TARAPACA	25	99	79	14	0	18	504	567	492	461	535	594	559	63	663,90	456,60	0	1,4	0%	78%	78%	6%	0%	83%	\$ 1.733.000
3465	INGENIERIA EN MECATRONICA	UNIVERSIDAD DE TALCA	50	261	242	44	0	65	531	583	542	538	557	571	562	42	699,40	509,95	0	2,2							

ANEXON°1. INFORMACIÓN COMPARATIVA DE CARRERAS DE UNIVERSIDADES DEL CONSEJO DE RECTORES. ADMISIÓN ORDINARIA 2006.

Código Carrera	NOMBRE DE LA CARRERA	NOMBRE UNIVERSIDAD	Vac. Ofrec.	Postulaciones			Postul. 1ra Pref. 1.000 Mejores P.S.U.	P O S T U L A N T E S S E L E C C I O N A D O S																			
				Totales	Válidas	1ra Val.		N°	Promedios por Prueba					Puntaje de Selección				N° Ptes. Nacio-nales	Pref. Prom	Tramo AFI N°5	Última Prom.	Rama. Educac. Partic. Human.	Depend Educ. Pagado	Región Metrop	Sexo Mascul	Arancel Anual (incluida la matrícula)	
									L y C.	Mat.	Cien-cias	Cs Soc e Hist	PSU	NEM	Prom.	D. Est.	Máximo										Mínimo
CARRERAS NO COMPARABLES CON LAS DE LA PUC DE CHILE																											
2125	INGENIERIA EN TRANSPORTE Y TRANSITO	U. TECNOLÓGICA METROPOLITANA	30	100	69	8	0	34	570	587	557	588	579	562	575	25	665,45	550,45	0	2,7	0%	50%	76%	12%	88%	79%	\$ 1.543.343
1393	INGENIERIA GEOMATICA	UNIVERSIDAD DE CONCEPCIÓN	50	146	130	19	0	47	483	518	463	492	501	523	506	30	555,55	450,00	0	2,9	0%	49%	62%	0%	2%	74%	\$ 2.187.500
2145	INGENIERIA INDUSTRIAL	U. TECNOLÓGICA METROPOLITANA	60	483	376	43	0	68	566	604	562	552	585	601	590	15	672,85	576,00	0	2,8	0%	62%	79%	10%	87%	74%	\$ 1.647.581
1958	INGENIERIA INDUSTRIAL DIURNO PRIMER SEM	UNIVERSIDAD DE VALPARAÍSO	40	174	165	18	0	65	512	557	509	521	535	547	542	21	608,20	508,00	0	3,2	0%	63%	78%	9%	77%	77%	\$ 1.820.000
1956	INGENIERIA INDUSTRIAL DIURNO	UNIVERSIDAD DE VALPARAÍSO	40	206	197	19	0	65	513	548	497	527	530	562	543	35	636,80	496,70	0	3,0	0%	57%	83%	14%	23%	63%	\$ 1.820.000
3086	INGENIERIA INFORMATICA	UNIVERSIDAD DE LA FRONTERA	50	396	322	54	0	60	560	598	549	535	579	589	579	36	688,60	540,20	0	1,8	0%	52%	88%	7%	5%	83%	\$ 1.445.000
3419	INGENIERIA INFORMATICA EMPRESARIAL	UNIVERSIDAD DE TALCA	50	346	312	52	0	65	561	575	490	565	568	617	586	44	708,90	534,60	0	2,1	2%	51%	66%	3%	2%	71%	\$ 1.880.500
1472	INGENIERIA MECANICA	P.U. CATÓLICA DE VALPARAÍSO	55	415	385	42	0	71	539	595	523	555	567	562	569	31	714,00	545,30	0	2,7	1%	59%	83%	17%	17%	97%	\$ 1.692.000
1748	INGENIERIA MECANICA	UNIVERSIDAD AUSTRAL DE CHILE	35	232	202	25	0	50	515	551	490	512	533	526	531	38	656,80	487,70	0	2,2	0%	62%	78%	4%	10%	90%	\$ 1.845.000
3081	INGENIERIA MECANICA	UNIVERSIDAD DE LA FRONTERA	50	300	239	30	0	65	531	571	522	512	551	547	549	40	707,80	500,20	0	2,4	3%	63%	88%	3%	11%	88%	\$ 1.445.000
3466	INGENIERIA MECANICA	UNIVERSIDAD DE TALCA	60	256	225	36	0	75	525	573	507	518	549	542	543	39	711,65	491,65	0	2,4	1%	45%	65%	8%	3%	97%	\$ 1.772.000
1516	INGENIERIA MECANICA INDUSTRIAL	UNIVERSIDAD T. FEDERICO STA. MARÍA	25	477	471	76	0	35	568	631	576	577	600	592	603	24	674,90	579,90	0	3,1	0%	69%	91%	34%	23%	94%	\$ 1.818.000
1740	INGENIERIA NAVAL	UNIVERSIDAD AUSTRAL DE CHILE	55	270	243	57	0	70	546	592	536	566	569	604	584	40	685,95	531,65	0	1,9	0%	84%	84%	10%	6%	87%	\$ 1.845.000
1479	INGENIERIA PESQUERA	P.U. CATÓLICA DE VALPARAÍSO	20	138	121	11	0	36	530	550	538	538	540	536	543	19	588,60	520,35	0	2,9	0%	58%	94%	11%	31%	72%	\$ 1.692.000
2142	INGENIERIA PREV DE RIESGOS Y M AMBIENTE	U. TECNOLÓGICA METROPOLITANA	60	527	395	79	0	70	593	588	568	608	590	614	598	15	655,30	580,50	0	2,1	0%	47%	90%	4%	89%	50%	\$ 1.543.343
1524	INGENIERIA:DISENO DE PRODUCTOS	UNIVERSIDAD T. FEDERICO STA. MARÍA	25	356	346	51	0	40	591	627	584	595	609	641	620	33	718,55	585,60	0	1,8	3%	75%	95%	48%	13%	48%	\$ 1.818.000
1438	INTERPRETACION O TRADUCCION	P.U. CATÓLICA DE VALPARAÍSO	50	662	586	129	0	75	624	575	545	605	600	621	611	22	690,25	588,15	0	2,1	0%	57%	89%	19%	25%	39%	\$ 1.615.000
1383	KINESIOLOGIA	UNIVERSIDAD DE CONCEPCIÓN	40	1348	1264	323	0	51	683	692	683	593	687	735	699	10	742,05	687,80	0	2,9	39%	59%	96%	33%	4%	47%	\$ 2.523.500
1415	KINESIOLOGIA	P.U. CATÓLICA DE VALPARAÍSO	45	1253	1170	286	0	74	670	648	652	618	659	710	672	18	738,80	653,40	0	2,5	14%	64%	97%	41%	20%	42%	\$ 2.326.000
1943	KINESIOLOGIA	UNIVERSIDAD DE VALPARAÍSO	45	1277	1214	178	0	55	661	652	666	591	657	724	679	18	729,85	656,35	0	2,9	11%	58%	96%	24%	18%	45%	\$ 1.860.000
2365	KINESIOLOGIA	UNIVERSIDAD ARTURO PRAT	50	351	271	65	0	65	548	554	544	525	551	633	583	29	656,85	547,15	0	2,6	0%	62%	91%	11%	20%	40%	\$ 1.622.000
2411	KINESIOLOGIA	UNIVERSIDAD DE ANTOFAGASTA	40	584	551	94	0	60	607	613	583	563	610	686	638	21	694,25	609,45	0	2,8	2%	53%	95%	30%	7%	42%	\$ 1.860.000
2694	KINESIOLOGIA	UNIVERSIDAD DE PLAYA ANCHA	30	824	770	115	0	45	640	628	629	578	634	654	638	8	655,10	628,50	0	3,6	0%	33%	93%	13%	42%	60%	\$ 1.522.000
3023	KINESIOLOGIA	UNIVERSIDAD DE LA FRONTERA	51	1061	949	237	0	51	661	666	666	581	664	698	671	9	693,10	656,50	0	3,7	8%	55%	98%	20%	4%	43%	\$ 1.692.000
3323	KINESIOLOGIA	UNIVERSIDAD DE MAGALLANES	35	308	227	60	0	55	559	553	551	531	556	635	579	34	686,05	541,75	0	2,6	2%	75%	91%	11%	7%	42%	\$ 1.955.000
3424	KINESIOLOGIA	UNIVERSIDAD DE TALCA	50	993	932	133	0	70	640	648	637	575	644	717	668	13	707,05	651,05	0	2,9	7%	69%	99%	16%	1%	47%	\$ 1.827.000
3501	KINESIOLOGIA	UNIVERSIDAD CATÓLICA DEL MAULE	65	996	946	160	0	65	621	655	636	597	638	716	669	21	726,00	645,70	0	2,5	6%	60%	100%	12%	8%	63%	\$ 1.780.000
2252	KINESIOLOGIA Y REHABILITACION	UNIVERSIDAD DE TARAPACA	70	418	285	79	0	80	547	567	536	509	557	670	600	29	700,15	562,05	0	1,6	0%	61%	89%	1%	4%	53%	\$ 1.541.000
1182	KINESIOLOGIA, LICENCIATURA	UNIVERSIDAD DE CHILE	30	954	657	267	0	32	729	733	751	614	731	726	736	12	763,25	721,75	0	2,5	91%	38%	97%	41%	94%	34%	\$ 2.033.800
2721	LIC EDUC PEDAGOGIA EN EDUC.FISICA	UNIVERSIDAD DE ATACAMA	30	183	107	25	0	36	502	516	436	496	509	551	524	29	592,40	485,35	0	1,9	0%	67%	64%	3%	3%	67%	\$ 1.372.000
1650	LIC EDUC EN CASTELLANO	UNIVERSIDAD DE SANTIAGO	35	603	473	47	0	43	653	546	558	655	599	661	646	13	678,10	630,15	0	2,7	0%	60%	84%	5%	86%	21%	\$ 1.336.800
1653	LIC EDUC EN FILOSOFIA	UNIVERSIDAD DE SANTIAGO	35	535	489	55	0	47	641	563	548	653	602	628	631	10	669,30	621,05	0	4,0	0%	55%	87%	17%	85%	43%	\$ 1.336.800
1652	LIC EDUC EN INGLES	UNIVERSIDAD DE SANTIAGO	35	557	355	56	0	43	652	566	590	619	609	669	644	13	688,65	630,20	0	2,2	0%	51%	84%	9%	84%	19%	\$ 1.336.800
2081	LIC EDUC M/ALEMAN Y PEDAG. EN ALEMAN	UNIVERSIDAD METROPOLITANA	35	146	113	6	0	40	589	539	549	613	564	602	583	13	619,95	566,75	0	3,6	0%	55%	85%	13%	90%	38%	\$ 1.285.000
2086	LIC EDUC M/CASTELLANO Y PEDAGOGIA	UNIVERSIDAD METROPOLITANA	65	862	729	152	0	65	659	558	533	636	608	617	624	12	667,70	611,80	0	2,9	0%	57%	83%	3%	82%	46%	\$ 1.285.000
2091	LIC EDUC M/FRANCES Y PEDAGOGIA	UNIVERSIDAD METROPOLITANA	30	150	122	6	0	35	626	550	547	632	588	554	590	14	622,30	571,80	0	3,8	0%	29%	89%	14%	97%	37%	\$ 1.285.000
2076	LIC EDUC M/HIST M/GEOG. Y PED.	UNIVERSIDAD METROPOLITANA	60	1601	1379	364	0	60	662	579	562	710	621	639	657	13	697,55	643,55	0	2,6	0%	45%	80%	10%	85%	62%	\$ 1.285.000
2096	LIC EDUC M/INGLES Y PEDAGOGIA	UNIVERSIDAD METROPOLITANA	60	816	627	146	0	60	627	567	552	636	597	646	622	14	683,75	608,05	0	2,3	0%	37%	77%	5%	80%	35%	\$ 1.285.000
1645	LIC EDUC MATEMATICA Y COMPUTAC	UNIVERSIDAD DE SANTIAGO	50	451	399	78	0	60	574	626	546	576	600	673	626	21	717,35	604,05	0	1,8	0%	57%	75%	0%	90%	45%	\$ 1.336.800
2022	LIC EDUC Y PED BIOLOGIA CS NN	UNIVERSIDAD METROPOLITANA	65	498	440	92	0	65	608	589	612	572	598	671	624	15	671,20	606,10	0	2,9	0%	43%	92%	5%	92%	35%	\$ 1.285.000
2056	LIC EDUC Y PED ED FISICA DAMAS	UNIVERSIDAD METROPOLITANA	46	182	63	49	0	46	601	601	586	591	601	638	608	29	694,10	573,70	0	1,3	2%	46%	98%	20%	96%	0%	\$ 1.285.000
2061	LIC EDUC Y PED ED FISICA VARONES	UNIVERSIDAD METROPOLITANA	46	274	95	75	0	46	606	607	598	564	607	613	607	22	710,65	582,00	0	1,4	2%	50%	87%	17%	93%	100%	\$ 1.285.000
2054	LIC EDUC Y PED EDUC TRAST VISION	UNIVERSIDAD METROPOLITANA	25	224	182	9	0	25	599	536	537	626	568	620	592	7	609,70	584,20	0	3,2	0%	36%	80%	0%	92%	4%	\$ 1.285.000
2011	LIC EDUC Y PED EDUCACION MUSICAL	UNIVERSIDAD METROPOLITANA	36	193	65	53	0	36	625	585	559	614	605	629	618	17	659,90	597,50	0	1,3	0%	33%	75%	11%	78%	58%	\$ 1.285.000</

ANEXO N°1. INFORMACIÓN COMPARATIVA DE CARRERAS DE UNIVERSIDADES DEL CONSEJO DE RECTORES. ADMISIÓN ORDINARIA 2006.

Código Carrera	NOMBRE DE LA CARRERA	NOMBRE UNIVERSIDAD	Vac. Ofrec.	Postulaciones			Postul. 1ra Pref. 1.000 Mejores P.S.U.	P O S T U L A N T E S S E L E C C I O N A D O S																			
				Totales	Válidas	1ra Val.		N°	Promedios por Prueba					Puntaje de Selección				N° Ptes. Nacio-nales	Pref. Prom	Tramo AFI N°5	Última Prom.	Rama. Educac. Cientif. Human.	Depend Educ. Partic. Pagado	Región Metrop	Sexo Mascul	Arancel Anual (incluida la matrícula)	
									L y C.	Mat.	Cien-cias	Cs Soc e Hist	PSU	NEM	Prom.	D. Est.	Máximo										Mínimo
CARRERAS NO COMPARABLES CON LAS DE LA PUC DE CHILE																											
2057	LIC EDUC Y PED EN EDUCACION DIFERENCIAL ESP	UNIVERSIDAD METROPOLITANA	25	272	183	19	0	25	633	572	553	602	603	621	613	17	651,80	594,30	0	3,0	0%	52%	84%	16%	76%	16%	\$ 1.285.000
2071	LIC EDUC Y PED EN FILOSOFIA	UNIVERSIDAD METROPOLITANA	30	415	354	39	0	30	645	579	548	686	612	576	622	22	732,00	609,00	0	3,3	3%	40%	87%	13%	87%	70%	\$ 1.285.000
2023	LIC EDUC Y PED EN FISICA Y CS NATURALES	UNIVERSIDAD METROPOLITANA	25	184	154	25	0	30	574	610	590	560	592	594	594	20	642,60	575,80	0	3,1	0%	30%	80%	23%	87%	50%	\$ 1.285.000
2024	LIC EDUC Y PED EN MATEMATICA	UNIVERSIDAD METROPOLITANA	60	475	416	87	0	60	588	626	555	568	607	661	618	22	691,20	595,50	0	1,9	2%	53%	80%	0%	82%	23%	\$ 1.285.000
2025	LIC EDUC Y PED EN QUIMICA Y CS.NATUR.	UNIVERSIDAD METROPOLITANA	50	306	260	34	0	55	584	579	604	553	582	643	604	18	687,30	584,90	0	2,9	0%	35%	85%	7%	95%	22%	\$ 1.285.000
2051	LIC EDUC Y PED.EDUC.DIF. PROBLEMAS APREND.	UNIVERSIDAD METROPOLITANA	25	504	356	41	0	25	635	569	576	615	602	638	620	19	674,80	602,70	0	2,6	0%	44%	88%	4%	92%	4%	\$ 1.285.000
2052	LIC EDUC Y PED.EDUC.DIF. TRASTORNOS AUD. Y LE	UNIVERSIDAD METROPOLITANA	25	424	314	42	0	25	635	576	594	619	606	628	620	16	655,30	600,50	0	2,7	0%	28%	76%	4%	92%	8%	\$ 1.285.000
2727	LIC EDUC Y PEDAGOGIA EN INGLES	UNIVERSIDAD DE ATACAMA	25	136	97	22	0	30	536	504	487	534	520	582	546	22	595,00	516,55	0	1,9	0%	57%	57%	3%	7%	23%	\$ 1.372.000
1643	LIC EN EDUC QUIMICA Y BIOLOGIA	UNIVERSIDAD DE SANTIAGO	30	489	446	42	0	37	623	606	627	613	614	692	643	9	668,60	629,35	0	4,2	0%	54%	89%	8%	95%	11%	\$ 1.336.800
1118	LIC EN ARTE M/ SONIDO	UNIVERSIDAD DE CHILE	20	135	73	34	1	24	655	698	640	676	677	663	668	33	744,10	625,35	0	1,2	25%	67%	100%	29%	75%	92%	\$ 1.474.800
1882	LIC EN CIENCIAS RELIGIOSAS	UNIVERSIDAD CATÓLICA DEL NORTE	5	31	22	0	0	10	536	462	0	526	499	520	523	10	539,70	502,90	0	4,3	0%	60%	70%	0%	0%	40%	\$ 1.592.000
1964	LIC EN CIENCIAS SOCIOECONOMICAS	UNIVERSIDAD DE VALPARAÍSO	50	361	348	23	0	91	555	524	470	593	540	565	553	24	624,70	525,50	0	3,5	0%	58%	84%	22%	27%	48%	\$ 1.340.000
1646	LIC EN CS DE LA COMPUTACION	UNIVERSIDAD DE SANTIAGO	45	304	265	34	0	70	559	600	542	564	580	622	599	13	670,30	586,80	0	3,1	0%	59%	76%	11%	93%	70%	\$ 1.336.800
2007	LIC EN EDUC Y PED. EN ARTES VISUALES	UNIVERSIDAD METROPOLITANA	36	401	306	65	0	36	620	576	534	611	598	642	619	19	697,40	603,10	0	2,6	0%	50%	94%	11%	86%	17%	\$ 1.285.000
2098	LIC EN KINESIOLOGIA	UNIVERSIDAD METROPOLITANA	40	557	396	94	0	40	666	669	687	600	667	712	686	14	717,20	670,30	0	2,5	18%	38%	98%	40%	90%	55%	\$ 1.628.000
1654	LIC. LINGUISTICA-TRAD.INGLES-JAPONES E INGLES	UNIVERSIDAD DE SANTIAGO	50	711	475	151	0	58	685	589	567	661	637	682	671	23	742,75	645,10	0	1,7	5%	45%	79%	17%	74%	31%	\$ 1.899.250
3701	LICENCIATURA EN ANTROPOLOGIA	UNIVERSIDAD CATÓLICA DE TEMUCO	50	390	335	28	0	95	556	499	479	591	527	511	529	32	656,70	486,90	0	2,9	0%	55%	80%	6%	16%	60%	\$ 1.579.600
1765	LICENCIATURA EN ARTES VISUALES	UNIVERSIDAD AUSTRAL DE CHILE	35	295	248	56	0	45	589	524	498	586	556	595	580	34	722,75	546,75	0	1,9	2%	67%	89%	13%	13%	31%	\$ 1.955.000
3705	LICENCIATURA EN ARTES VISUALES	UNIVERSIDAD CATÓLICA DE TEMUCO	30	270	214	17	0	84	528	493	448	538	511	522	524	31	612,60	475,50	0	3,4	0%	54%	76%	6%	18%	50%	\$ 1.366.800
1975	LICENCIATURA EN CIENCIAS	UNIVERSIDAD DE VALPARAÍSO	20	340	329	9	0	40	546	571	565	528	559	662	593	17	637,80	572,90	0	3,9	0%	65%	95%	18%	25%	25%	\$ 1.690.000
1128	LICENCIATURA EN CIENCIAS EXACTAS-PROF. DE E	UNIVERSIDAD DE CHILE	60	336	269	67	0	65	620	679	620	601	650	643	651	26	745,45	625,70	0	1,7	9%	58%	91%	11%	80%	63%	\$ 1.983.800
3654	LICENCIATURA EN CS RELIGIOSA Y ESTUD. ECLES.	U.C. DE LA SANTÍSIMA CONCEPCIÓN	20	63	42	3	0	17	522	487	456	525	504	505	511	27	578,40	468,10	0	3,4	0%	35%	59%	0%	0%	47%	\$ 1.392.000
1694	LICENCIATURA EN CS. DE LA ACTIVIDAD FISICA	UNIVERSIDAD DE SANTIAGO	60	435	261	37	0	85	607	609	611	560	608	668	630	17	705,55	612,30	0	3,3	2%	53%	87%	12%	92%	39%	\$ 1.705.350
2227	LICENCIATURA EN CS. EXACTAS INGRESO COMUN	UNIVERSIDAD DE TARAPACA	60	134	116	27	0	34	475	572	472	442	523	585	543	61	706,75	451,70	0	1,5	0%	32%	71%	3%	3%	76%	\$ 1.543.000
1161	LICENCIATURA EN FILOSOFIA	UNIVERSIDAD DE CHILE	40	423	320	65	1	66	699	620	580	700	659	651	671	23	755,45	645,20	0	2,1	20%	62%	95%	29%	83%	67%	\$ 1.436.800
3655	LICENCIATURA EN FILOSOFIA	U.C. DE LA SANTÍSIMA CONCEPCIÓN	25	252	211	11	0	35	580	507	512	577	544	524	551	20	596,75	528,10	0	4,6	0%	34%	83%	17%	3%	57%	\$ 1.044.000
1311	MEDICINA VETERINARIA	UNIVERSIDAD DE CONCEPCIÓN	80	991	936	191	0	120	603	624	612	568	613	663	629	22	725,30	604,25	0	2,5	1%	64%	90%	23%	11%	46%	\$ 2.639.500
1307	MEDICINA VETERINARIA	UNIVERSIDAD DE CONCEPCIÓN	85	702	654	134	0	136	569	591	575	541	580	631	596	21	689,90	572,80	0	2,5	0%	61%	91%	13%	19%	43%	\$ 2.345.500
1714	MEDICINA VETERINARIA	UNIVERSIDAD AUSTRAL DE CHILE	100	854	814	226	0	136	613	611	608	562	612	644	617	29	710,80	581,60	0	2,1	2%	79%	96%	23%	21%	48%	\$ 2.505.000
3711	MEDICINA VETERINARIA	UNIVERSIDAD CATÓLICA DE TEMUCO	100	879	791	134	0	190	572	557	560	541	565	622	584	29	728,35	554,00	0	2,8	1%	68%	94%	8%	13%	38%	\$ 2.324.400
1122	MEDICINA VETERINARIA, LICENCIATURA	UNIVERSIDAD DE CHILE	130	871	626	286	1	160	684	666	669	622	675	682	675	21	759,80	652,70	0	1,7	23%	51%	96%	42%	78%	41%	\$ 2.171.800
1971	METEOROLOGIA	UNIVERSIDAD DE VALPARAÍSO	50	317	273	30	0	118	516	517	499	525	517	517	518	33	628,90	456,20	0	3,7	0%	58%	81%	9%	27%	47%	\$ 1.370.000
3229	NUTRICION Y ALIMENTACION	UNIVERSIDAD DE LOS LAGOS	40	326	281	68	0	50	545	541	527	528	543	606	556	18	609,35	533,60	0	3,4	0%	64%	92%	8%	12%	12%	\$ 1.470.000
1350	NUTRICION Y DIETETICA	UNIVERSIDAD DE CONCEPCIÓN	55	1185	1095	156	0	75	616	629	605	552	622	668	631	14	686,60	611,80	0	2,9	0%	64%	92%	24%	8%	12%	\$ 1.376.500
1991	NUTRICION Y DIETETICA	UNIVERSIDAD DE VALPARAÍSO	55	1072	1012	179	0	70	629	621	605	565	625	699	645	19	701,00	624,30	0	2,4	0%	59%	96%	27%	11%	11%	\$ 1.600.000
2255	NUTRICION Y DIETETICA	UNIVERSIDAD DE TARAPACA	40	302	195	27	0	36	546	542	507	495	544	604	564	45	722,20	502,25	0	1,6	3%	69%	86%	0%	11%	17%	\$ 1.783.000
2671	NUTRICION Y DIETETICA	UNIVERSIDAD DE PLAYA ANCHA	30	719	666	67	0	45	613	592	594	572	603	643	609	13	668,90	596,50	0	3,6	0%	42%	98%	20%	33%	9%	\$ 1.522.000
2954	NUTRICION Y DIETETICA	UNIVERSIDAD DEL BIO-BIO	47	735	642	60	0	56	555	572	569	504	563	682	601	15	669,40	586,60	0	4,1	0%	61%	89%	0%	5%	5%	\$ 1.431.000
3029	NUTRICION Y DIETETICA	UNIVERSIDAD DE LA FRONTERA	41	706	616	63	0	41	616	609	618	551	613	643	620	13	657,90	601,80	0	3,1	0%	63%	100%	17%	10%	17%	\$ 1.692.000
3651	NUTRICION Y DIETETICA	U.C. DE LA SANTÍSIMA CONCEPCIÓN	50	1176	1078	77	0	85	576	581	574	515	579	671	606	6	625,00	596,70	0	4,1	0%	54%	91%	11%	5%	14%	\$ 1.500.000
1184	NUTRICION Y DIETETICA, LICENCIATURA	UNIVERSIDAD DE CHILE	35	658	427	121	0	37	694	674	693	604	684	697	689	19	757,80	671,60	0	2,2	30%	46%	100%	43%	84%	19%	\$ 2.033.800
1480	OCEANOGRAFO	P.U. CATÓLICA DE VALPARAÍSO	15	181	165	8	0	40	533	551	519	552	542	556	546	23	614,70	520,15	0	3,3	0%	63%	93%	23%	30%	38%	\$ 1.615.000
1391	ODONTOLOGIA	UNIVERSIDAD DE CONCEPCIÓN	80	1285	1261	376	1	95	708	715	700	624	712	740	717	12	761,20	702,50	0	2,6	76%	67%	98%	38%	3%	42%	\$ 3.445.500

ANEXON°1. INFORMACIÓN COMPARATIVA DE CARRERAS DE UNIVERSIDADES DEL CONSEJO DE RECTORES. ADMISIÓN ORDINARIA 2006.

Código Carrera	NOMBRE DE LA CARRERA	NOMBRE UNIVERSIDAD	Vac. Ofrec.	Postulaciones			Postul. 1ra Pref. 1.000 Mejores P.S.U.	P O S T U L A N T E S S E L E C C I O N A D O S																			
				Totales	Válidas	1ra Val.		N°	Promedios por Prueba					Puntaje de Selección				N° Ptes. Nacio-nales	Pref. Prom	Tramo AFI N°5	Última Prom.	Rama. Educac. Partic. Human.	Depend Educ. Pagado	Región Metrop	Sexo Mascul	Arancel Anual (incluida la matrícula)	
									L y C.	Mat.	Cien-cias	Cs Soc e Hist	PSU	NEM	Prom.	D. Est.	Máximo										Mínimo
CARRERAS NO COMPARABLES CON LAS DE LA PUC DE CHILE																											
1789	ODONTOLOGIA	UNIVERSIDAD AUSTRAL DE CHILE	65	797	766	166	0	70	670	679	688	603	675	730	693	11	719,25	680,50	0	3,8	26%	47%	99%	27%	4%	49%	\$ 3.345.000
1950	ODONTOLOGIA	UNIVERSIDAD DE VALPARAÍSO	100	1034	1004	277	0	116	709	681	701	625	695	744	712	13	751,80	695,80	0	2,5	55%	59%	99%	56%	19%	41%	\$ 3.030.000
2448	ODONTOLOGIA	UNIVERSIDAD DE ANTOFAGASTA	60	565	548	147	1	75	662	660	646	584	661	737	690	10	730,95	677,15	0	2,8	16%	67%	100%	31%	4%	43%	\$ 2.800.000
3033	ODONTOLOGIA	UNIVERSIDAD DE LA FRONTERA	55	790	756	179	0	55	712	689	714	630	701	709	705	8	720,80	694,50	0	3,4	69%	58%	100%	29%	0%	42%	\$ 2.638.000
3423	ODONTOLOGIA	UNIVERSIDAD DE TALCA	70	914	885	242	1	85	686	676	674	602	681	747	703	12	760,45	690,85	0	2,9	29%	55%	99%	20%	4%	38%	\$ 2.800.500
1195	ODONTOLOGIA, LICENCIATURA	UNIVERSIDAD DE CHILE	80	937	815	401	6	80	733	747	754	650	740	736	743	10	780,75	730,50	2	2,1	98%	66%	100%	45%	68%	46%	\$ 2.898.800
1419	OPTICO	P.U. CATÓLICA DE VALPARAÍSO	20	158	141	16	0	35	573	573	561	546	573	626	585	33	697,00	554,25	0	2,6	0%	66%	94%	11%	17%	11%	\$ 1.976.000
3727	PED EDUC DIFERENCIAL CON ESPECIALIDAD	UNIVERSIDAD CATÓLICA DE TEMUCO	60	309	214	37	0	82	524	516	481	494	520	566	533	33	614,95	475,05	0	2,3	0%	63%	90%	1%	5%	1%	\$ 1.366.800
3047	PED EDUC FISICA DEPORTE REC	UNIVERSIDAD DE LA FRONTERA	50	790	558	90	0	60	574	571	539	572	572	593	577	24	698,20	555,70	0	2,9	2%	58%	87%	3%	3%	57%	\$ 1.093.000
3657	PED EDUC MEDIA EN BIOLOGIA Y CC.NN.	U.C. DE LA SANTÍSIMA CONCEPCIÓN	30	372	324	31	0	40	539	536	533	481	538	630	565	11	586,25	548,20	0	4,2	0%	63%	85%	5%	3%	13%	\$ 1.229.000
1333	PED EDUCACION FISICA DAMAS	UNIVERSIDAD DE CONCEPCIÓN	35	400	308	73	0	47	554	553	519	548	553	632	572	24	657,00	548,50	0	2,2	0%	53%	74%	4%	2%	0%	\$ 1.201.500
1334	PED EDUCACION FISICA VARONES	UNIVERSIDAD DE CONCEPCIÓN	35	539	421	118	0	40	577	583	540	599	580	610	592	15	646,50	573,50	0	2,1	0%	45%	85%	5%	10%	100%	\$ 1.201.500
1338	PED EN ARTES PLASTICAS	UNIVERSIDAD DE CONCEPCIÓN	20	346	283	30	0	35	576	533	506	611	554	581	575	30	677,00	550,50	0	2,4	0%	40%	86%	14%	9%	34%	\$ 1.201.500
1411	PED EN BIOLOGIA Y CC. NN	P.U. CATÓLICA DE VALPARAÍSO	35	373	331	38	0	59	572	570	570	562	571	639	589	18	686,75	572,05	0	2,8	0%	54%	92%	3%	37%	31%	\$ 1.360.000
3384	PED EN BIOLOGIA Y CC. NN. PARA MEDIA	UNIVERSIDAD DE MAGALLANES	20	50	43	4	0	5	530	499	489	491	515	563	526	52	599,20	472,00	0	1,2	0%	60%	60%	0%	20%	0%	\$ 1.556.000
2231	PED EN BIOLOGIA Y CC.NN.	UNIVERSIDAD DE TARAPACA	55	147	115	16	0	30	473	511	478	469	492	589	529	54	709,45	471,35	0	2,1	3%	57%	83%	0%	7%	43%	\$ 1.543.000
2355	PED EN BIOLOGIA Y QUIMICA	UNIVERSIDAD ARTURO PRAT	35	75	58	13	0	21	512	492	498	468	501	525	34	597,55	480,05	0	1,9	0%	67%	81%	5%	29%	43%	\$ 1.282.000	
3382	PED EN CASTELLANO Y COMUNIC PARA MEDIA	UNIVERSIDAD DE MAGALLANES	20	99	71	11	0	20	564	486	440	533	525	527	542	59	684,00	460,20	0	2,2	0%	55%	60%	10%	40%	55%	\$ 1.556.000
1431	PED EN CASTELLANO Y COMUNICACION	P.U. CATÓLICA DE VALPARAÍSO	50	672	597	111	0	67	638	556	524	623	597	647	622	26	717,50	597,45	0	1,9	1%	61%	91%	18%	21%	22%	\$ 1.274.000
3044	PED EN CASTELLANO Y COMUNICACION	UNIVERSIDAD DE LA FRONTERA	40	525	388	56	0	46	613	531	525	606	572	591	591	28	703,80	567,20	0	2,1	0%	65%	89%	2%	11%	33%	\$ 1.093.000
1785	PED EN COMUNICACION EN LENGUA INGLESA	UNIVERSIDAD AUSTRAL DE CHILE	33	348	316	77	0	39	589	531	519	570	560	653	602	21	657,80	573,55	0	1,9	0%	59%	82%	0%	13%	15%	\$ 1.605.000
1335	PED EN CS. NATURALES Y BIOLOGIA	UNIVERSIDAD DE CONCEPCIÓN	25	407	365	42	0	38	582	572	586	522	577	634	593	13	645,00	578,75	0	3,5	0%	47%	89%	0%	8%	26%	\$ 1.201.500
1432	PED EN EDUC DIFERENCIAL C/M	P.U. CATÓLICA DE VALPARAÍSO	45	541	459	104	0	69	600	553	527	584	576	630	596	22	720,95	576,85	0	2,2	1%	51%	87%	19%	10%	4%	\$ 1.360.000
1774	PED EN EDUC FISICA, DEPORTES Y RECREACION	UNIVERSIDAD AUSTRAL DE CHILE	45	565	449	84	0	50	555	546	526	559	551	596	566	23	650,20	545,85	0	2,2	0%	58%	84%	6%	14%	58%	\$ 1.605.000
3244	PED EN EDUC MEDIA EN ARTES C/M	UNIVERSIDAD DE LOS LAGOS	60	291	245	61	0	80	528	497	467	529	512	541	524	28	605,15	489,50	0	2,2	0%	60%	78%	8%	8%	51%	\$ 1.470.000
3234	PED EN EDUC MEDIA EN HISTORIA Y GEOGRAFIA	UNIVERSIDAD DE LOS LAGOS	30	521	456	84	0	45	563	524	479	622	544	602	582	30	691,30	551,50	0	2,0	2%	82%	91%	2%	11%	40%	\$ 1.070.000
3653	PED EN EDUC MEDIA EN LENGUAJE Y COMUNIC	U.C. DE LA SANTÍSIMA CONCEPCIÓN	60	546	449	31	0	85	561	509	474	545	535	598	559	18	615,60	536,70	0	2,9	0%	53%	72%	4%	6%	31%	\$ 1.229.000
3239	PED EN EDUC MEDIA M/EDUC FISICA	UNIVERSIDAD DE LOS LAGOS	30	349	290	71	0	40	535	516	470	531	526	595	550	36	738,95	524,55	0	1,7	3%	58%	80%	5%	5%	60%	\$ 1.070.000
3242	PED EN EDUC MEDIA M/INGLES Y TRADUCCION	UNIVERSIDAD DE LOS LAGOS	35	274	251	72	0	45	570	514	468	564	542	584	561	26	625,90	532,55	0	1,9	0%	67%	87%	4%	2%	33%	\$ 1.070.000
3243	PED EN EDUC MEDIA M/LENGUA CASTELLANA Y CC	UNIVERSIDAD DE LOS LAGOS	35	298	264	43	0	45	558	470	466	563	514	589	558	27	664,25	533,00	0	2,1	0%	69%	67%	7%	2%	20%	\$ 1.070.000
3237	PED EN EDUC MEDIA M/MATEMATICA Y COMPU	UNIVERSIDAD DE LOS LAGOS	30	162	146	45	0	40	536	589	517	532	563	634	581	42	667,90	517,75	0	1,2	0%	80%	80%	3%	0%	55%	\$ 1.070.000
1416	PED EN EDUCACION FISICA	P.U. CATÓLICA DE VALPARAÍSO	55	1010	840	277	0	76	591	600	560	589	595	636	606	20	678,00	585,00	0	2,4	0%	55%	86%	25%	22%	57%	\$ 1.274.000
3652	PED EN EDUCACION MEDIA EN INGLES	U.C. DE LA SANTÍSIMA CONCEPCIÓN	60	536	451	40	0	85	555	529	487	549	542	622	569	13	607,00	550,40	0	2,7	0%	42%	61%	2%	2%	29%	\$ 1.229.000
1339	PED EN EDUCACION MUSICAL	UNIVERSIDAD DE CONCEPCIÓN	25	345	293	96	0	30	618	591	540	609	604	620	609	26	681,00	579,00	0	1,3	3%	47%	73%	10%	3%	80%	\$ 1.201.500
1341	PED EN ESPANOL	UNIVERSIDAD DE CONCEPCIÓN	40	460	418	83	0	45	622	567	531	620	594	612	605	24	694,00	581,00	0	1,8	2%	58%	76%	0%	2%	38%	\$ 1.201.500
1342	PED EN FILOSOFIA	UNIVERSIDAD DE CONCEPCIÓN	30	365	318	24	0	50	580	533	488	600	557	561	569	19	684,00	551,50	0	3,0	0%	50%	78%	6%	12%	54%	\$ 1.201.500
1435	PED EN FILOSOFIA	P.U. CATÓLICA DE VALPARAÍSO	25	346	305	27	0	42	633	574	565	637	604	587	611	19	670,65	587,15	0	2,8	0%	50%	88%	26%	43%	57%	\$ 1.360.000
1476	PED EN FISICA	P.U. CATÓLICA DE VALPARAÍSO	20	183	166	30	0	35	574	600	567	582	587	582	588	34	708,20	551,15	0	1,9	3%	69%	86%	9%	26%	51%	\$ 1.360.000
1911	PED EN HISTORIA Y CIENCIAS SOCIALES	UNIVERSIDAD DE VALPARAÍSO	50	1203	1115	107	0	75	613	557	509	650	585	634	609	13	671,90	595,30	0	3,0	0%	56%	87%	8%	27%	44%	\$ 1.160.000
3383	PED EN HISTORIA Y CS SOCIALES PARA MEDIA	UNIVERSIDAD DE MAGALLANES	20	174	112	16	0	30	544	495	467	587	519	570	555	37	671,20	519,40	0	2,9	0%	57%	43%	3%	23%	43%	\$ 1.556.000
1340	PED EN HISTORIA Y GEOGRAFIA	UNIVERSIDAD DE CONCEPCIÓN	50	999	909	220	0	60	634	574	537	674	604	637	630	24	712,50	603,00	0	1,5	2%	52%	72%	7%	2%	60%	\$ 1.201.500
1436	PED EN HISTORIA, GEOGRAFIA Y CS. SOCIALES	P.U. CATÓLICA DE VALPARAÍSO	55	1186	1052	225	0	71	664	585	534	691	625	647	648	24	745,50	624,55	0	1,9	1%	69%	85%	20%	18%	52%	\$ 1.360.000
1437	PED EN INGLES	P.U. CATÓLICA DE VALPARAÍSO	50	646	570	139	0	60	622	562	526	616	592	647	615	24	724,30	591,35	0	1,8	2%	47%	88%	22%	13%	32%	\$ 1.274.000
3381	PED EN INGLES PARA BASICA Y MEDIA	UNIVERSIDAD DE MAGALLANES	30	106	69	24	0	27	571	521	455	547	546	604	574	53	711,50	503,20	0	1,3	0%	81%	67%	4%	11%		

ANEXON°1. INFORMACIÓN COMPARATIVA DE CARRERAS DE UNIVERSIDADES DEL CONSEJO DE RECTORES. ADMISIÓN ORDINARIA 2006.

Código Carrera	NOMBRE DE LA CARRERA	NOMBRE UNIVERSIDAD	Vac. Ofrec.	Postulaciones			Postul. 1ra Pref. 1.000 Mejores P.S.U.	P O S T U L A N T E S S E L E C C I O N A D O S																			
				Totales	Válidas	1ra Val.		N°	Promedios por Prueba					Puntaje de Selección				N° Ptes. Nacio-nales	Pref. Prom.	Tramo AFI N°5	Última Prom.	Rama. Educac. Partic. Human.	Depend Educ. Pagado	Región Metrop	Sexo Mascul	Arancel Anual (incluida la matrícula)	
									L y C.	Mat.	Cien-cias	Cs Soc e Hist	PSU	NEM	Prom.	D. Est.	Máximo										Mínimo
CARRERAS NO COMPARABLES CON LAS DE LA PUC DE CHILE																											
1866	PED EN INGLES Y TRADUCCION BILINGUE	UNIVERSIDAD CATÓLICA DEL NORTE	40	336	281	87	0	55	576	513	498	549	544	620	580	28	676,70	546,40	0	1,5	0%	56%	75%	11%	2%	29%	\$ 1.692.000
2354	PED EN LENGUA CASTELLANA Y COMUNIC	UNIVERSIDAD ARTURO PRAT	35	152	113	14	0	38	529	482	456	535	506	551	528	38	652,10	475,15	0	2,8	0%	55%	74%	0%	16%	37%	\$ 1.282.000
3331	PED EN MATEMATICA PARA EDUC MEDIA	UNIVERSIDAD DE MAGALLANES	20	69	47	7	0	9	520	539	467	518	530	581	539	47	630,30	474,10	0	1,7	0%	100%	78%	22%	0%	44%	\$ 1.556.000
1398	PED EN MATEMATICA Y EDUC TECNOLOGICA	UNIVERSIDAD DE CONCEPCIÓN	45	171	154	44	0	60	492	560	498	482	526	605	539	34	661,00	494,50	0	1,8	0%	77%	78%	0%	2%	42%	\$ 1.201.500
2352	PED EN MATEMATICA Y FISICA	UNIVERSIDAD ARTURO PRAT	35	78	67	14	0	19	490	576	492	436	533	549	535	42	608,70	475,10	0	1,5	0%	47%	68%	5%	16%	63%	\$ 1.282.000
1475	PED EN MATEMATICAS	P.U. CATÓLICA DE VALPARAÍSO	55	455	420	91	0	65	580	651	568	550	616	676	633	40	735,45	593,10	1	1,4	11%	75%	85%	11%	11%	46%	\$ 1.274.000
3517	PED EN MATEMATICAS Y COMPUTACION	UNIVERSIDAD CATÓLICA DEL MAULE	50	346	319	74	0	50	547	619	541	509	583	649	599	27	708,25	572,95	0	1,7	2%	52%	74%	4%	0%	42%	\$ 1.343.000
1439	PED EN MUSICA	P.U. CATÓLICA DE VALPARAÍSO	30	347	291	104	1	41	640	595	586	636	618	635	630	40	760,15	587,80	0	1,3	7%	56%	90%	24%	24%	73%	\$ 1.274.000
1414	PED EN QUIMICA Y CC. NN	P.U. CATÓLICA DE VALPARAÍSO	20	178	159	12	0	32	543	558	566	537	551	607	568	15	611,50	549,80	0	3,1	0%	34%	84%	6%	34%	22%	\$ 1.360.000
1441	PED EN RELIGION Y MORAL	P.U. CATÓLICA DE VALPARAÍSO	5	81	63	11	0	10	570	505	550	613	537	606	571	13	595,70	553,25	0	3,0	0%	60%	90%	30%	20%	40%	\$ 1.274.000
3728	PED EN RELIGION Y ORIENTACION EDUC, VOC Y LA	UNIVERSIDAD CATÓLICA DE TEMUCO	20	77	38	1	0	6	525	511	477	533	518	549	533	35	571,10	491,65	0	2,5	0%	67%	67%	0%	17%	50%	\$ 1.366.800
3058	PED MATEMATICA	UNIVERSIDAD DE LA FRONTERA	40	364	312	47	0	45	540	611	549	525	576	628	584	30	695,45	547,05	0	1,7	2%	58%	91%	0%	2%	56%	\$ 1.093.000
2521	PED MATEMATICA Y COMPUTACION	UNIVERSIDAD DE LA SERENA	30	262	247	38	0	40	533	581	503	490	557	603	567	42	700,70	525,55	0	1,7	0%	53%	68%	0%	18%	45%	\$ 1.257.500
3724	PED MEDIA EN CC.NN Y BIOLOGIA	UNIVERSIDAD CATÓLICA DE TEMUCO	75	325	257	25	0	89	513	509	500	489	511	555	525	32	655,25	476,60	0	3,3	0%	65%	90%	0%	3%	24%	\$ 1.366.800
3729	PED MEDIA EN MATEMATICA	UNIVERSIDAD CATÓLICA DE TEMUCO	90	317	268	25	0	68	489	551	489	498	520	547	531	35	627,05	475,55	0	2,7	0%	60%	78%	1%	6%	51%	\$ 1.366.800
3060	PED. CIENCIAS M/BIOLOGIA, QUIMICA O FISICA	UNIVERSIDAD DE LA FRONTERA	70	532	445	43	0	80	563	569	574	534	566	622	579	26	658,60	547,05	0	3,1	0%	63%	94%	1%	4%	33%	\$ 1.143.000
3511	PED. EDUCACION FISICA DAMAS Y VARONES	UNIVERSIDAD CATÓLICA DEL MAULE	65	599	458	124	0	65	565	583	537	537	574	637	590	18	630,30	568,55	0	2,7	0%	63%	82%	3%	8%	51%	\$ 1.343.000
2609	PED. EN CASTELLANO, LIC EN EDUC.	UNIVERSIDAD DE PLAYA ANCHA	25	297	268	35	0	46	586	495	497	580	541	572	564	13	601,00	550,70	0	3,1	0%	35%	67%	0%	37%	37%	\$ 1.191.500
1336	PED. EN CS NATURALES Y FISICA	UNIVERSIDAD DE CONCEPCIÓN	25	206	188	20	0	30	534	559	546	538	547	620	565	20	641,25	546,00	0	2,5	0%	60%	87%	7%	3%	37%	\$ 1.201.500
3245	PED. EN EDUC MEDIA M/EDUC FISICA	UNIVERSIDAD DE LOS LAGOS	30	226	169	36	0	40	524	500	475	537	512	554	534	24	597,30	508,40	0	2,2	0%	53%	65%	3%	5%	75%	\$ 1.230.000
2552	PED. EN EDUCACION DIFERENCIAL	UNIVERSIDAD DE LA SERENA	40	510	429	104	0	45	559	545	508	558	552	646	581	23	640,05	556,45	0	1,5	0%	62%	78%	4%	2%	11%	\$ 1.257.500
1885	PED. EN FILOSOFIA Y RELIGION	UNIVERSIDAD CATÓLICA DEL NORTE	10	102	77	5	0	10	554	508	462	568	531	589	561	29	642,90	541,30	0	3,8	0%	60%	70%	0%	10%	50%	\$ 1.592.000
2698	PED. EN HISTORIA Y GEOGRAFIA	UNIVERSIDAD DE PLAYA ANCHA	25	433	386	52	0	45	597	521	460	644	559	592	585	15	649,60	568,60	0	3,3	0%	42%	71%	4%	51%	49%	\$ 1.191.500
3055	PED. EN HISTORIA, GEOGRAFIA Y ED. CIVICA	UNIVERSIDAD DE LA FRONTERA	35	780	621	130	0	40	624	562	532	671	593	580	609	23	702,85	587,55	0	1,9	3%	63%	75%	0%	10%	73%	\$ 1.093.000
2672	PED. EN MATEMATICA Y COMPUTACION	UNIVERSIDAD DE PLAYA ANCHA	20	143	128	24	0	40	504	561	503	478	532	583	542	27	623,00	507,50	0	2,3	0%	58%	83%	0%	20%	38%	\$ 1.191.500
1345	PED. EN MATEMATICAS Y COMPUTACION	UNIVERSIDAD DE CONCEPCIÓN	35	450	415	115	0	37	574	631	576	546	602	697	631	20	695,00	609,85	0	1,3	3%	51%	89%	5%	0%	46%	\$ 1.201.500
1337	PED. EN CS NATURALES Y QUIMICA	UNIVERSIDAD DE CONCEPCIÓN	25	246	231	12	0	30	554	563	573	506	558	633	581	14	614,25	561,50	0	2,9	0%	30%	87%	0%	0%	0%	\$ 1.201.500
2607	PED. EN EDUC. DIFERENCIAL, LIC.	UNIVERSIDAD DE PLAYA ANCHA	30	436	320	34	0	45	568	543	516	509	555	604	562	15	601,00	544,90	0	3,8	0%	33%	87%	4%	16%	7%	\$ 1.191.500
2608	PED. EN EDUC. DIFERENCIAL, LIC.	UNIVERSIDAD DE PLAYA ANCHA	20	205	142	20	0	40	519	516	467	501	518	591	527	13	562,30	510,70	0	3,3	0%	63%	93%	3%	8%	15%	\$ 1.191.500
3513	PEDAG EN RELIGION Y FILOSOFIA	UNIVERSIDAD CATÓLICA DEL MAULE	45	220	166	29	0	45	549	502	468	571	526	560	552	15	600,25	535,80	0	2,6	0%	38%	67%	2%	2%	51%	\$ 1.234.000
3516	PEDAGOGIA EN CIENCIAS MENCIONES	UNIVERSIDAD CATÓLICA DEL MAULE	80	523	476	70	0	80	550	572	559	512	561	657	595	20	659,55	569,60	0	3,2	0%	56%	89%	0%	1%	30%	\$ 1.343.000
2524	PEDAGOGIA BIOLOGIA Y CS NN	UNIVERSIDAD DE LA SERENA	40	293	267	45	0	50	539	545	561	524	542	623	568	22	659,85	535,80	0	2,4	0%	74%	82%	0%	6%	22%	\$ 1.257.500
2645	PEDAGOGIA EDUC FISICA DAMAS	UNIVERSIDAD DE PLAYA ANCHA	30	468	378	66	0	45	572	549	530	522	560	602	569	12	615,30	555,90	0	2,6	0%	56%	96%	2%	20%	0%	\$ 1.191.500
2647	PEDAGOGIA EDUC FISICA VARONES	UNIVERSIDAD DE PLAYA ANCHA	30	663	564	105	0	45	577	581	538	560	579	591	580	19	681,60	566,10	0	2,7	0%	53%	87%	16%	20%	100%	\$ 1.191.500
2630	PEDAGOGIA EN ARTES PLASTICAS	UNIVERSIDAD DE PLAYA ANCHA	20	359	312	49	0	30	581	541	494	579	561	588	570	14	609,80	555,50	0	2,9	0%	47%	87%	10%	33%	23%	\$ 1.191.500
2660	PEDAGOGIA EN BIOLOGIA Y CIENCIAS	UNIVERSIDAD DE PLAYA ANCHA	35	402	379	43	0	53	564	557	553	520	561	611	570	17	622,60	552,00	0	3,3	0%	51%	91%	0%	28%	36%	\$ 1.191.500
2441	PEDAGOGIA EN BIOLOGIA Y CIENCIAS NATURALES	UNIVERSIDAD DE ANTOFAGASTA	35	165	152	15	0	50	507	495	482	475	501	555	521	34	586,10	451,70	0	2,9	0%	54%	80%	10%	6%	24%	\$ 1.460.000
2610	PEDAGOGIA EN CASTELLANO	UNIVERSIDAD DE PLAYA ANCHA	25	720	654	66	0	40	635	524	489	605	580	557	594	16	671,50	580,90	0	2,6	0%	43%	85%	10%	43%	55%	\$ 1.191.500
2541	PEDAGOGIA EN CASTELLANO Y FILOSOFIA	UNIVERSIDAD DE LA SERENA	40	565	514	87	0	45	612	523	480	598	568	601	598	30	736,20	568,60	0	2,2	2%	49%	78%	2%	13%	33%	\$ 1.257.500
2972	PEDAGOGIA EN CASTELLANO Y COMUNICACIONES	UNIVERSIDAD DEL BIO-BIO	45	513	410	46	0	54	570	504	491	558	537	652	580	19	634,70	553,50	0	2,1	0%	67%	76%	0%	4%	24%	\$ 1.231.000
1379	PEDAGOGIA EN CC.NN Y BIOLOGIA	UNIVERSIDAD DE CONCEPCIÓN	60	199	173	43	0	80	514	506	519	502	510	587	531	34	626,00	488,75	0	2,8	0%	60%	85%	0%	4%	28%	\$ 1.201.500
2973	PEDAGOGIA EN CS. NATURALES MENCIONES	UNIVERSIDAD DEL BIO-BIO	70	370	318	27	0	84	517	528	529	485	523	645	561	24	657,80	535,10	0	3,5	0%	68%	93%	0%	1%	21%	\$ 1.231.000
2454	PEDAGOGIA EN EDUC. FISICA DAMAS	UNIVERSIDAD DE ANTOFAGASTA	25	167	137	31	0	35	493	505	464	460	499	604	538	29	611,30	500,50	0	2,4	0%	66%	83%	17%	6%	0%	\$ 1.460.000
2453	PEDAGOGIA EN EDUC. FISICA VARONES	UNIVERSIDAD DE ANTOFAGASTA	25	204	172	32	0	35	513	528	482	496	520	580	543	29	644,30	512,20	0	2,5							

ANEXON°1. INFORMACIÓN COMPARATIVA DE CARRERAS DE UNIVERSIDADES DEL CONSEJO DE RECTORES. ADMISIÓN ORDINARIA 2006.

Código Carrera	NOMBRE DE LA CARRERA	NOMBRE UNIVERSIDAD	Vac. Ofrec.	Postulaciones			Postul. 1ra Pref. 1.000 Mejores P.S.U.	P O S T U L A N T E S S E L E C C I O N A D O S																			
				Totales	Válidas	1ra Val.		N°	Promedios por Prueba					Puntaje de Selección				N° Ptes. Nacio-nales	Pref. Prom	Tramo AFI N°5	Última Prom.	Rama. Educac. Partic. Human.	Depend Educ. Pagado	Región Metrop	Sexo Mascul	Arancel Anual (incluida la matrícula)	
									L y C.	Mat.	Cien-cias	Cs Soc e Hist	PSU	NEM	Prom.	D. Est.	Máximo										Mínimo
CARRERAS NO COMPARABLES CON LAS DE LA PUC DE CHILE																											
2544	PEDAGOGIA EN EDUC. MUSICAL	UNIVERSIDAD DE LA SERENA	35	314	282	59	0	40	550	524	482	541	537	612	567	26	645,95	539,10	0	2,1	0%	55%	73%	5%	15%	63%	\$ 1.257.500
2971	PEDAGOGIA EN EDUCACION FISICA	UNIVERSIDAD DEL BIO-BIO	45	512	333	65	0	50	535	547	516	516	541	637	565	17	605,75	545,70	0	2,6	0%	56%	74%	2%	8%	74%	\$ 1.231.000
2986	PEDAGOGIA EN EDUCACION MATEMATICA	UNIVERSIDAD DEL BIO-BIO	50	342	299	42	0	60	517	581	507	506	549	640	579	37	746,00	542,20	0	2,5	2%	58%	77%	0%	3%	53%	\$ 1.231.000
2640	PEDAGOGIA EN EDUCACION MUSICAL	UNIVERSIDAD DE PLAYA ANCHA	20	370	320	69	0	30	609	562	508	601	586	581	589	12	625,90	573,30	0	2,2	0%	40%	90%	10%	47%	83%	\$ 1.191.500
2643	PEDAGOGIA EN EDUCACION TECNOLOGICA	UNIVERSIDAD DE PLAYA ANCHA	20	224	195	19	0	30	538	532	480	561	535	574	544	12	584,50	532,40	0	2,9	0%	23%	63%	7%	20%	40%	\$ 1.191.500
1910	PEDAGOGIA EN FILOSOFIA	UNIVERSIDAD DE VALPARAÍSO	50	379	365	25	0	90	572	515	501	597	543	568	559	17	615,20	536,25	0	3,9	0%	56%	84%	12%	30%	51%	\$ 1.160.000
2655	PEDAGOGIA EN FILOSOFIA	UNIVERSIDAD DE PLAYA ANCHA	20	346	317	16	0	40	595	515	501	619	555	536	566	12	606,25	552,50	0	3,8	0%	38%	78%	10%	48%	60%	\$ 1.191.500
2666	PEDAGOGIA EN FISICA Y COMPUTACION	UNIVERSIDAD DE PLAYA ANCHA	20	116	96	5	0	38	493	523	482	480	508	511	507	22	579,10	477,80	0	3,6	0%	45%	82%	3%	24%	76%	\$ 1.191.500
2542	PEDAGOGIA EN HISTORIA Y GEOGRAFIA	UNIVERSIDAD DE LA SERENA	40	834	748	187	0	45	590	533	496	662	561	668	637	23	700,70	614,10	0	1,8	0%	64%	87%	2%	2%	62%	\$ 1.257.500
2650	PEDAGOGIA EN HISTORIA Y GEOGRAFIA	UNIVERSIDAD DE PLAYA ANCHA	25	1232	1104	125	0	40	641	545	540	666	593	580	612	12	653,10	599,90	0	3,4	0%	55%	80%	8%	55%	55%	\$ 1.191.500
1357	PEDAGOGIA EN INGLES	UNIVERSIDAD DE CONCEPCIÓN	50	792	694	176	0	55	611	571	543	611	591	655	612	29	734,50	586,00	0	1,4	2%	56%	82%	5%	2%	35%	\$ 1.201.500
2302	PEDAGOGIA EN INGLES	UNIVERSIDAD ARTURO PRAT	35	165	118	36	0	45	537	489	436	533	513	588	548	36	645,50	500,30	0	2,0	0%	56%	71%	4%	13%	51%	\$ 1.305.000
2543	PEDAGOGIA EN INGLES	UNIVERSIDAD DE LA SERENA	35	405	357	81	0	40	579	520	477	585	550	626	580	18	643,10	557,00	0	1,7	0%	58%	83%	3%	13%	30%	\$ 1.257.500
2625	PEDAGOGIA EN INGLES	UNIVERSIDAD DE PLAYA ANCHA	30	685	589	86	0	45	614	547	541	597	581	585	593	12	632,30	580,20	0	2,6	0%	49%	82%	2%	38%	33%	\$ 1.191.500
2659	PEDAGOGIA EN INGLES	UNIVERSIDAD DE PLAYA ANCHA	25	222	190	46	0	50	574	514	502	578	544	581	564	16	620,60	544,80	0	2,6	0%	38%	68%	2%	24%	42%	\$ 1.191.500
2976	PEDAGOGIA EN INGLES	UNIVERSIDAD DEL BIO-BIO	40	552	443	99	0	48	598	528	505	590	563	648	599	26	684,40	568,55	0	1,6	0%	65%	58%	0%	0%	31%	\$ 1.231.000
3726	PEDAGOGIA EN INGLES	UNIVERSIDAD CATÓLICA DE TEMUCO	90	534	435	100	0	125	550	518	496	542	534	595	561	32	669,60	519,20	0	2,0	0%	71%	69%	3%	7%	42%	\$ 1.579.600
1784	PEDAGOGIA EN LENGUAJE Y COMUNICACION	UNIVERSIDAD AUSTRAL DE CHILE	33	436	368	64	0	39	614	522	497	600	568	611	601	26	694,15	573,30	0	1,3	0%	74%	82%	0%	10%	33%	\$ 1.605.000
2452	PEDAGOGIA EN LENGUAJE Y COMUNICACION	UNIVERSIDAD DE ANTOFAGASTA	40	273	249	42	0	50	551	499	456	539	525	598	558	42	694,10	505,60	0	2,2	0%	66%	76%	8%	4%	30%	\$ 1.460.000
2455	PEDAGOGIA EN MATEMATICA	UNIVERSIDAD DE ANTOFAGASTA	35	120	111	18	0	30	478	538	437	483	508	558	527	47	638,00	439,60	0	1,9	0%	63%	67%	3%	7%	43%	\$ 1.460.000
2673	PEDAGOGIA EN MATEMATICA Y COMPUTACION	UNIVERSIDAD DE PLAYA ANCHA	30	336	311	43	0	45	526	603	511	512	564	583	567	21	635,90	543,30	0	2,6	0%	58%	89%	4%	31%	58%	\$ 1.191.500
2525	PEDAGOGIA EN MATEMATICAS Y FISICA	UNIVERSIDAD DE LA SERENA	30	242	228	36	0	40	512	575	518	518	543	577	546	27	609,70	512,85	0	2,0	0%	60%	80%	0%	5%	55%	\$ 1.257.500
2457	PEDAGOGIA EN QUIMICA	UNIVERSIDAD DE ANTOFAGASTA	25	56	52	4	0	7	485	514	511	536	500	504	39	549,90	444,90	0	2,3	0%	57%	86%	14%	14%	57%	\$ 1.640.000	
2670	PEDAGOGIA EN QUIMICA Y CIENCIAS	UNIVERSIDAD DE PLAYA ANCHA	20	191	177	14	0	40	526	540	533	524	533	567	540	23	650,50	518,50	0	3,7	0%	50%	88%	5%	45%	40%	\$ 1.191.500
2978	PEDAGOGIA HISTORIA Y GEOGRAFIA	UNIVERSIDAD DEL BIO-BIO	45	707	580	88	0	51	597	538	459	651	567	623	601	28	707,00	579,80	0	2,3	0%	51%	61%	4%	10%	59%	\$ 1.231.000
3615	PEDAGOGIA MEDIA EN RELIGION	U.C. DE LA SANTÍSIMA CONCEPCIÓN	30	94	59	5	0	35	502	507	443	499	504	505	503	25	573,40	443,60	0	4,4	0%	37%	54%	9%	0%	40%	\$ 1.127.000
2526	PEDAGOGIA QUIMICA Y CS NN	UNIVERSIDAD DE LA SERENA	30	149	139	17	0	40	491	513	519	491	502	569	525	26	598,50	498,40	0	2,5	0%	55%	95%	0%	13%	18%	\$ 1.257.500
1591	PILOTO COMERCIAL	UNIVERSIDAD T. FEDERICO STA. MARÍA	35	229	73	62	0	40	604	639	596	609	621	627	626	34	710,15	581,90	0	1,2	8%	68%	98%	68%	70%	85%	\$ 2.258.000
2265	PROFESOR DE EDUCACION FISICA	UNIVERSIDAD DE TARAPACA	100	390	284	56	0	100	476	493	458	460	485	561	513	35	689,90	459,90	0	2,3	0%	61%	79%	1%	8%	66%	\$ 1.543.000
1666	PUBLICIDAD	UNIVERSIDAD DE SANTIAGO	60	1024	724	90	0	90	648	590	568	649	619	654	642	18	717,55	624,40	0	2,6	7%	68%	89%	22%	76%	43%	\$ 1.968.600
2530	QUIMICO LABORATORISTA	UNIVERSIDAD DE LA SERENA	50	385	347	48	0	65	535	561	558	482	548	621	573	33	692,85	532,75	0	2,1	0%	71%	92%	2%	11%	29%	\$ 1.662.500
1535	TEC UNIV ELECTRONICA	UNIVERSIDAD T. FEDERICO STA. MARÍA	70	417	377	72	0	91	539	580	524	554	560	585	571	28	659,30	534,10	0	2,2	0%	58%	59%	11%	14%	97%	\$ 1.196.000
1551	TEC UNIV INFORMATICA	UNIVERSIDAD T. FEDERICO STA. MARÍA	45	380	312	38	0	55	505	548	475	519	526	561	540	19	588,40	512,30	0	2,7	0%	56%	58%	4%	13%	96%	\$ 1.196.000
1555	TEC UNIV ELECTRICIDAD	UNIVERSIDAD T. FEDERICO STA. MARÍA	30	206	170	27	0	40	486	551	488	498	518	555	535	38	636,00	488,40	0	2,0	0%	40%	28%	0%	0%	98%	\$ 1.196.000
1557	TEC UNIV PROYECTOS Y DISEÑOS ESTRUC	UNIVERSIDAD T. FEDERICO STA. MARÍA	20	153	109	14	0	30	503	532	471	505	517	520	521	23	581,80	488,70	0	2,7	0%	57%	57%	3%	20%	63%	\$ 1.196.000
1531	TEC UNIV CONSTRUCCION	UNIVERSIDAD T. FEDERICO STA. MARÍA	70	442	390	55	0	91	510	553	484	536	532	571	547	18	601,50	527,00	0	2,9	0%	43%	73%	3%	12%	80%	\$ 1.196.000
1552	TEC UNIV CONSTRUCCION	UNIVERSIDAD T. FEDERICO STA. MARÍA	40	252	208	25	0	51	505	537	473	504	521	510	519	25	606,60	488,80	0	2,8	0%	41%	69%	2%	8%	86%	\$ 1.196.000
1532	TEC UNIV CONTROL ALIMENTOS	UNIVERSIDAD T. FEDERICO STA. MARÍA	25	240	223	22	0	40	531	554	519	507	543	602	562	21	617,70	540,60	0	3,0	0%	55%	85%	8%	13%	23%	\$ 1.196.000
1553	TEC UNIV CONTROL DE ALIMENTOS	UNIVERSIDAD T. FEDERICO STA. MARÍA	25	173	133	5	0	35	500	520	499	492	510	543	522	25	579,00	491,60	0	4,3	0%	34%	86%	11%	0%	11%	\$ 1.196.000
1542	TEC UNIV CONTROL DEL MEDIO AMBIENTE	UNIVERSIDAD T. FEDERICO STA. MARÍA	25	202	180	15	0	40	535	543	510	534	539	569	547	27	658,30	518,90	0	2,6	0%	43%	85%	5%	28%	33%	\$ 1.196.000
1534	TEC UNIV ELECTRICIDAD	UNIVERSIDAD T. FEDERICO STA. MARÍA	50	349	310	57	0	81	525	558	515	543	541	565	552	26	615,20	522,90	0	2,1	0%	53%	37%	7%	16%	100%	\$ 1.196.000
1556	TEC UNIV ELECTRONICA	UNIVERSIDAD T. FEDERICO STA. MARÍA	35	263	226	35	0	45	509	549	502	536	529	573	546	32	627,60	509,60	0	2,2	0%	53%	53%	0%	9%	91%	\$ 1.196.000
3269	TEC UNIV EN ACUICULTURA	UNIVERSIDAD DE LOS LAGOS	30	71	55	4	0	9	487	517	457	499	502	554	502	44	588,65	422,95	0	2,7	0%	89%	89%	0%	0%	89%	\$ 1.080.000
2735	TEC UNIV EN ADMINISTRACION DE EMPRESAS	UNIVERSIDAD DE ATACAMA	25	116	83	10	0	23	521	506	440	495	513	515	510	28	564,10	463,20	0	2,7	0%	74%	39%	4%	17%	1	

ANEXON°1. INFORMACIÓN COMPARATIVA DE CARRERAS DE UNIVERSIDADES DEL CONSEJO DE RECTORES. ADMISIÓN ORDINARIA 2006.

Código Carrera	NOMBRE DE LA CARRERA	NOMBRE UNIVERSIDAD	Vac. Ofrec.	Postulaciones			Postul. 1ra Pref. 1.000 Mejores P.S.U.	P O S T U L A N T E S S E L E C C I O N A D O S																			
				Totales	Válidas	1ra Val.		N°	Promedios por Prueba					Puntaje de Selección				N° Ptes. Nacio- nales	Pref. Prom	Tramo AFI N°5	Última Prom.	Rama. Educac. Cientif. Human.	Depend Educ. Partic. Pagado	Región Metrop	Sexo Mascul	Arancel Anual (incluida la matrícula)	
									L y C.	Mat.	Cien- cias	Cs Soc e Hist	PSU	NEM	Prom.	D. Est.	Máximo										Mínimo
CARRERAS NO COMPARABLES CON LAS DE LA PUC DE CHILE																											
2733	TEC UNIV EN CONSTRUCCION CIVIL	UNIVERSIDAD DE ATACAMA	25	97	71	8	0	14	495	528	466	496	511	545	523	41	596,00	461,40	0	1,6	0%	86%	36%	0%	0%	71%	\$ 1.022.000
2731	TEC UNIV EN ELECTRICIDAD	UNIVERSIDAD DE ATACAMA	25	61	48	11	0	12	531	585	547	552	558	549	560	38	644,00	483,70	0	1,3	0%	100%	25%	0%	0%	92%	\$ 1.022.000
2736	TEC UNIV EN INFORMATICA	UNIVERSIDAD DE ATACAMA	30	101	65	8	0	13	504	517	463	503	510	506	509	33	573,00	459,40	0	1,7	0%	69%	38%	0%	8%	92%	\$ 1.022.000
2734	TEC UNIV EN INSTALACION Y AUTOMATIZACION IND	UNIVERSIDAD DE ATACAMA	30	93	71	13	0	16	489	542	460	468	516	483	508	40	604,10	456,60	0	1,3	0%	75%	31%	0%	6%	94%	\$ 1.022.000
1592	TEC UNIV EN MANT AERONAUTICO	UNIVERSIDAD T. FEDERICO STA. MARÍA	45	442	409	100	0	50	570	594	566	575	582	586	585	19	660,30	563,70	0	2,7	0%	64%	76%	10%	86%	96%	\$ 1.498.000
2730	TEC UNIV EN MANTENIMIENTO MECANICO	UNIVERSIDAD DE ATACAMA	30	66	46	6	0	11	487	516	439	476	501	472	493	37	582,20	454,00	0	1,9	0%	73%	45%	0%	0%	100%	\$ 1.022.000
2732	TEC UNIV EN METALURGIA	UNIVERSIDAD DE ATACAMA	25	62	47	6	0	8	481	532	524	496	507	457	499	25	531,50	453,70	0	1,6	0%	63%	25%	0%	0%	63%	\$ 1.022.000
1558	TEC UNIV INDUSTRIAS MADERERAS	UNIVERSIDAD T. FEDERICO STA. MARÍA	15	72	49	2	0	11	492	493	418	477	492	480	486	33	575,80	447,40	0	3,55	0	0,455	0,6364	0	0%	82%	\$ 1.196.000
1540	TEC UNIV INFORMATICA	UNIVERSIDAD T. FEDERICO STA. MARÍA	50	498	439	91	0	65	539	582	513	549	560	595	574	23	641,30	550,00	0	1,63	0%	55%	68%	8%	11%	80%	\$ 1.196.000
1536	TEC UNIV MATRICERIA PLAST-METALES	UNIVERSIDAD T. FEDERICO STA. MARÍA	25	150	110	11	0	40	508	534	460	540	521	490	514	26	630,00	491,20	0	4,15	0%	53%	60%	8%	5%	90%	\$ 1.196.000
1559	TEC UNIV MEC AUTOMOTRIZ	UNIVERSIDAD T. FEDERICO STA. MARÍA	25	214	172	34	0	35	515	549	509	530	532	590	553	30	663,20	520,90	0	1,83	0%	83%	54%	6%	3%	97%	\$ 1.196.000
1537	TEC UNIV MECANICA AUTOMOTRIZ	UNIVERSIDAD T. FEDERICO STA. MARÍA	50	402	346	76	0	80	518	561	506	509	540	585	556	20	615,30	530,30	0	2,58	0%	66%	74%	8%	21%	98%	\$ 1.196.000
1538	TEC UNIV MECANICA INDUSTRIAL	UNIVERSIDAD T. FEDERICO STA. MARÍA	25	280	247	27	0	41	512	555	487	516	534	547	540	15	592,86	522,50	0	2,68	0%	54%	63%	7%	7%	95%	\$ 1.196.000
1560	TEC UNIV MECANICA INDUSTRIAL	UNIVERSIDAD T. FEDERICO STA. MARÍA	25	171	135	16	0	35	505	543	476	515	524	526	527	42	648,90	484,50	0	2,69	0%	40%	51%	0%	0%	94%	\$ 1.196.000
1539	TEC UNIV PREVENCION DE RIESGOS	UNIVERSIDAD T. FEDERICO STA. MARÍA	40	433	363	43	0	52	530	538	476	516	534	601	554	21	650,70	534,50	0	2,37	0%	54%	75%	0%	8%	54%	\$ 1.196.000
1561	TEC UNIV PREVENCION DE RIESGOS	UNIVERSIDAD T. FEDERICO STA. MARÍA	30	213	156	14	0	40	512	518	476	510	515	528	519	23	578,50	494,20	0	3,38	0%	55%	75%	5%	10%	55%	\$ 1.196.000
1554	TEC UNIV PROYECTOS DE INGENIERIA	UNIVERSIDAD T. FEDERICO STA. MARÍA	30	99	80	4	0	36	481	520	458	471	501	485	498	26	567,60	453,10	0	3,78	0%	44%	64%	0%	8%	75%	\$ 1.196.000
1543	TEC UNIV PROYECTOS DE INGENIERIA	UNIVERSIDAD T. FEDERICO STA. MARÍA	25	216	189	9	0	40	496	531	461	521	514	542	524	20	576,70	500,40	0	4,1	0%	55%	68%	5%	13%	73%	\$ 1.196.000
1533	TEC UNIV PROYECTOS Y DISENO MECANICO	UNIVERSIDAD T. FEDERICO STA. MARÍA	25	224	177	15	0	40	505	540	476	509	522	546	532	27	607,10	505,60	0	4,03	0%	55%	75%	20%	18%	80%	\$ 1.196.000
1562	TEC UNIV QUIMICA	UNIVERSIDAD T. FEDERICO STA. MARÍA	30	128	113	14	0	40	519	541	531	519	530	542	537	21	578,70	505,30	0	3,05	0%	55%	95%	5%	3%	45%	\$ 1.196.000
1541	TEC UNIV QUIMICA	UNIVERSIDAD T. FEDERICO STA. MARÍA	25	160	149	23	0	40	530	565	561	522	548	618	574	20	627,20	550,70	0	3	0%	58%	73%	5%	18%	40%	\$ 1.196.000
2695	TEC. EN DEPORTES Y RECREACION LIC.CS.ACT.FIS	UNIVERSIDAD DE PLAYA ANCHA	25	364	300	21	0	45	554	570	543	526	562	561	560	15	616,80	546,40	0	3,49	0%	40%	82%	2%	38%	60%	\$ 1.191.500
3733	TECNICO UNIVERSITARIO EN PROD AGROPECUARIO	UNIVERSIDAD CATÓLICA DE TEMUCO	30	67	38	0	0	3	513	512	502	507	512	551	526	20	549,40	501,20	0	3	0%	67%	100%	0%	33%	33%	\$ 1.776.400
3730	TECNICO UNIVERSITARIO EN ACUICULTURA	UNIVERSIDAD CATÓLICA DE TEMUCO	30	92	57	6	0	16	520	514	499	525	517	524	517	34	619,00	479,05	0	2,75	0%	63%	88%	6%	0%	63%	\$ 1.776.400
2256	TECNOL. MED./IMAGENOLOGIA Y RADIOTERAPIA	UNIVERSIDAD DE TARAPACA	30	285	225	68	0	30	578	607	591	489	592	731	648	34	785,45	611,45	0	1,33	3%	80%	90%	13%	0%	50%	\$ 1.783.000
2257	TECNOL. MED./LAB. CLINICO HEM. BANCO SANGRE	UNIVERSIDAD DE TARAPACA	40	218	168	16	0	40	545	559	550	498	552	656	593	32	691,85	554,10	0	1,98	0%	73%	88%	5%	8%	45%	\$ 1.783.000
2258	TECNOL. MED./OFTALMOLOGIA	UNIVERSIDAD DE TARAPACA	30	231	187	22	0	30	566	578	559	534	572	684	615	33	681,45	571,15	0	1,73	0%	67%	90%	13%	3%	43%	\$ 1.783.000
1786	TECNOLOGIA MEDICA	UNIVERSIDAD AUSTRAL DE CHILE	60	375	347	85	0	76	586	577	583	561	581	651	599	20	659,75	576,25	0	2,7	0%	78%	96%	3%	5%	39%	\$ 2.195.000
1948	TECNOLOGIA MEDICA	UNIVERSIDAD DE VALPARAÍSO	40	498	476	72	0	60	610	608	617	585	609	670	629	22	711,30	607,35	0	3,17	3%	60%	97%	15%	27%	50%	\$ 1.840.000
1381	TECNOLOGIA MEDICA	UNIVERSIDAD DE CONCEPCIÓN	65	1095	1059	199	0	90	650	661	656	589	656	711	668	17	731,80	649,95	0	2,97	10%	68%	97%	20%	1%	56%	\$ 2.523.500
1728	TECNOLOGIA MEDICA	UNIVERSIDAD AUSTRAL DE CHILE	50	685	658	85	0	62	627	638	637	573	633	688	648	18	708,95	628,45	0	3,16	3%	73%	92%	16%	3%	45%	\$ 2.195.000
1949	TECNOLOGIA MEDICA	UNIVERSIDAD DE VALPARAÍSO	45	875	847	151	0	65	645	649	649	598	647	699	663	19	728,10	640,30	0	2,12	6%	57%	92%	14%	11%	38%	\$ 1.840.000
2433	TECNOLOGIA MEDICA	UNIVERSIDAD DE ANTOFAGASTA	40	512	484	51	0	60	577	587	571	520	582	691	624	24	691,05	593,50	0	2,37	0%	73%	95%	13%	2%	47%	\$ 1.880.000
3035	TECNOLOGIA MEDICA	UNIVERSIDAD DE LA FRONTERA	41	735	688	109	0	41	675	665	674	586	670	691	675	18	716,50	654,80	0	2,63	17%	63%	98%	10%	0%	51%	\$ 1.692.000
3422	TECNOLOGIA MEDICA	UNIVERSIDAD DE TALCA	50	783	760	108	0	70	611	636	621	575	624	704	652	18	703,10	631,40	0	2,27	4%	64%	91%	7%	4%	37%	\$ 1.772.000
1186	TECNOLOGIA MEDICA C/M, LICENCIATURA	UNIVERSIDAD DE CHILE	70	660	506	170	0	77	705	703	713	634	704	707	707	12	741,60	691,60	0	2,21	66%	61%	97%	18%	83%	38%	\$ 2.208.800
1680	TECNOLOGO EN ADM DE PERSONAL	UNIVERSIDAD DE SANTIAGO	40	370	330	39	0	60	554	554	525	581	554	664	600	15	642,90	581,90	0	2,88	0%	60%	58%	3%	98%	30%	\$ 1.325.200
1681	TECNOLOGO EN ALIMENTOS	UNIVERSIDAD DE SANTIAGO	40	524	461	83	0	70	573	568	571	556	571	668	610	11	660,30	598,30	0	3,21	0%	49%	89%	6%	90%	21%	\$ 1.325.200
1685	TECNOLOGO EN AUTOMATIZACION INDUSTRIAL	UNIVERSIDAD DE SANTIAGO	35	240	215	33	0	55	553	571	532	562	562	604	579	17	630,50	561,10	0	2,6	0%	60%	49%	5%	93%	85%	\$ 1.325.200
1682	TECNOLOGO EN CONSTRUCCIONES DIURNO	UNIVERSIDAD DE SANTIAGO	40	291	261	38	0	60	561	583	531	564	572	612	587	13	625,90	572,90	0	2,63	0%	48%	78%	10%	90%	65%	\$ 1.325.200
1683	TECNOLOGO EN CONTROL INDUSTRIAL	UNIVERSIDAD DE SANTIAGO	35	292	270	15	0	55	536	567	543	577	552	606	576	13	639,20	563,00	0	4,07	0%	38%	80%	5%	93%	44%	\$ 1.325.200
1684	TECNOLOGO EN DISEÑO INDUSTRIAL	UNIVERSIDAD DE SANTIAGO	35	430	371	33	0	61	588	586	533	581	587	618	599	14	655,30	584,30	0	3,31	0%	61%	84%	21%	90%	43%	\$ 1.325.200
1686	TECNOLOGO EN MANTENIMIENTO INDUSTRIAL	UNIVERSIDAD DE SANTIAGO	35	276	245	20	0	56	537	569	538	570	553	583	568	5	585,70	561,30	0	3,34	0%	27%	79%	7%	93%	66%	\$ 1.325.200
1689	TECNOLOGO EN TELECOMUNICACIONES	UNIVERSIDAD DE SANTIAGO	40	454	383	42	0	65	561	548	534	557	55														

ANEXO N°1. INFORMACIÓN COMPARATIVA DE CARRERAS DE UNIVERSIDADES DEL CONSEJO DE RECTORES. ADMISIÓN ORDINARIA 2006.

Código Carrera	NOMBRE DE LA CARRERA	NOMBRE UNIVERSIDAD	Vac. Ofrec.	Postulaciones			Postul. 1ra Pref. 1.000 Mejores P.S.U.	P O S T U L A N T E S S E L E C C I O N A D O S																			
				Totales	Válidas	1ra Val.		N°	Promedios por Prueba					Puntaje de Selección				N° Ptes. Nacio- nales	Pref. Prom	Tramo AFI N°5	Última Prom.	Rama. Educac. Cientif. Human.	Depend Educ. Partic. Pagado	Región Metrop	Sexo Mascul	Arancel Anual (incluida la matrícula)	
									L.y C.	Mat.	Cien- cias	Cs Soc e Hist	PSU	NEM	Prom.	D. Est.	Máximo										Mínimo
CARRERAS NO COMPARABLES CON LAS DE LA PUC DE CHILE																											
1732	TERAPIA OCUPACIONAL	UNIVERSIDAD AUSTRAL DE CHILE	50	525	476	119	0	58	623	592	592	554	607	655	614	29	708,40	587,20	0	2,4	3%	60%	98%	5%	10%	14%	\$ 2.195.000
2693	TERAPIA OCUPACIONAL	UNIVERSIDAD DE PLAYA ANCHA	30	606	558	99	0	45	621	606	599	584	613	640	619	14	653,80	601,50	0	3,2	0%	49%	93%	27%	40%	22%	\$ 1.522.000
3324	TERAPIA OCUPACIONAL	UNIVERSIDAD DE MAGALLANES	30	176	120	7	0	43	512	516	482	487	514	538	515	44	689,40	434,60	0	2,86	0%	53%	77%	9%	14%	28%	\$ 1.955.000
1187	TERAPIA OCUPACIONAL, LICENCIATURA	UNIVERSIDAD DE CHILE	35	326	238	74	0	38	695	654	675	649	674	702	680	16	716,50	660,45	0	1,82	26%	39%	100%	37%	92%	8%	\$ 2.033.800
2614	TRAD ALEMAN-ESPANOL Y T.U.EN TURISMO	UNIVERSIDAD DE PLAYA ANCHA	20	280	235	23	0	40	555	520	474	554	538	549	544	20	608,70	522,00	0	3,63	0%	55%	70%	8%	40%	45%	\$ 1.400.500
2627	TRAD FRANCES-ESPANOL Y T.U.EN TURISMO	UNIVERSIDAD DE PLAYA ANCHA	20	290	237	14	0	40	567	513	454	548	540	550	545	18	624,50	525,00	0	3,83	0%	53%	90%	8%	33%	20%	\$ 1.400.500
2629	TRADUCCION E INTREP. INGLES-ESPANOL	UNIVERSIDAD DE PLAYA ANCHA	35	719	626	71	0	53	609	529	534	577	569	589	586	13	636,40	573,10	0	3,15	0%	57%	85%	6%	32%	38%	\$ 1.400.500
3735	TRADUCCION INGLES-ESPAÑOL	UNIVERSIDAD CATÓLICA DE TEMUCO	35	450	367	40	0	105	543	500	478	536	521	531	527	30	643,30	494,55	0	2,71	0%	58%	81%	4%	6%	33%	\$ 1.579.600
1358	TRADUCCION/INTERPRETACION IDIOMA EXT.	UNIVERSIDAD DE CONCEPCIÓN	75	936	827	204	0	90	618	565	534	594	592	649	612	29	735,95	581,15	0	1,63	0%	67%	87%	9%	7%	27%	\$ 1.919.500
2328	TRADUCTOR INGLES-ESPANOL	UNIVERSIDAD ARTURO PRAT	40	152	108	14	0	39	509	478	450	500	494	552	519	31	589,30	475,40	0	2,28	0%	77%	77%	5%	15%	36%	\$ 1.339.000
2563	TRADUCTOR INGLES-ESPANOL	UNIVERSIDAD DE LA SERENA	20	449	400	53	0	25	587	518	511	571	552	603	579	14	607,75	558,10	0	2,4	0%	88%	84%	12%	16%	32%	\$ 1.257.500