

INFORME



**PONTIFICIA UNIVERSIDAD CATÓLICA DE CHILE
VICERRECTORÍA ACADÉMICA**

DIRECCIÓN DE ADMISIÓN Y REGISTROS ACADÉMICOS

**ESTUDIO COMPARATIVO ENTRE LA
PONTIFICIA UNIVERSIDAD CATÓLICA DE CHILE
Y LAS DEMÁS INSTITUCIONES ADSCRITAS AL
HONORABLE CONSEJO SUPERIOR**

AÑO 2004

**Documento de Trabajo
Circulación Restringida**

MARZO DE 2004

Proceso PSU 2004 - Universidades del Consejo de Rectores

1. Estadísticas de rendición

- A partir de este año, se comienza a aplicar la nueva prueba de ingreso a la Universidad (PSU), que considera una batería de selección, de solo 4 pruebas, 2 obligatorias: Lenguaje-Comunicación y Matemáticas y dos alternativas: Ciencias e Historia y Cs. Sociales. Además el postulante deberá rendir una de las 2 pruebas alternativas.
- Un total de 151.869 postulantes rindieron la PSU este año, esta cifra es un 16% menor a la observada el año pasado. El número de alumnos rezagados no inscritos, fue la causa principal de este descenso.

	Año 2004		Año 2003		Diferencia		Variación 2004-2003
	Núm.	Porc.	Núm.	Porc.	Núm.	Porc.	
DE LA PROMOCIÓN	106.074	69,8%	116.550	64,4%	-10.476	5,5%	-9%
REZAGADOS	45.795	30,2%	64.513	35,6%	-18.718	-5,5%	-29%
TOTAL	151.869	100%	181.063	100%	-29.194		-16%

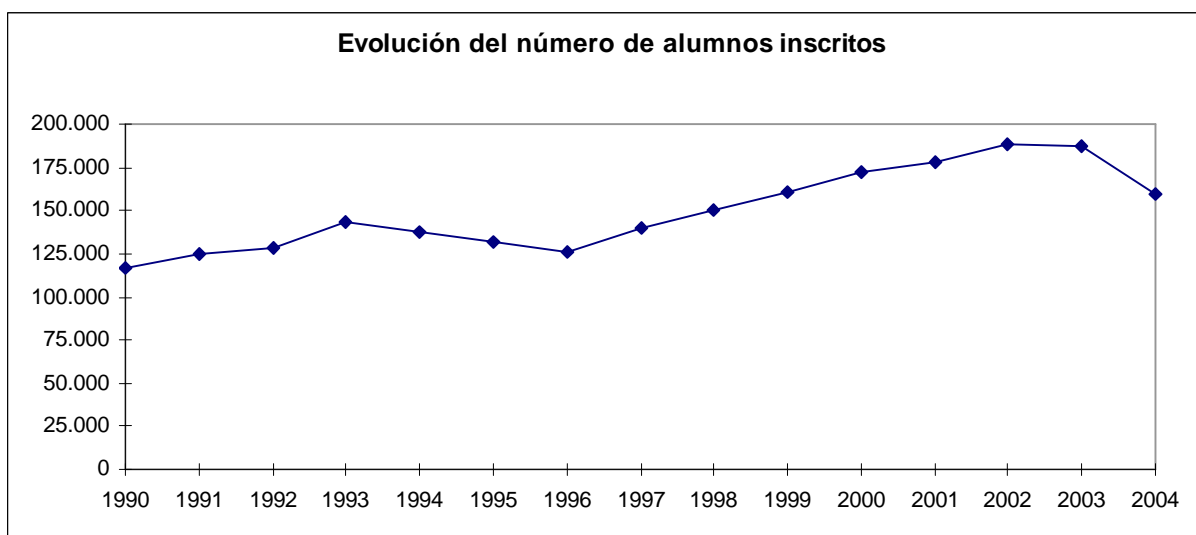

2. Distribución de puntajes promedio PSU

Promoción de Egreso de Enseñanza Media

El promedio PSU de los alumnos de la promoción del año, es inferior al de los rezagados (promociones anteriores): 489 puntos vérsus 531 puntos. Este año además se observa una curva “perfectamente” normal (en años anteriores, la normalidad ocurría solo en la distribución de los alumnos rezagados).

El porcentaje de rendición es 70% para los alumnos de la promoción (106.074 alumnos), 30% para los rezagados (45.795 alumnos).

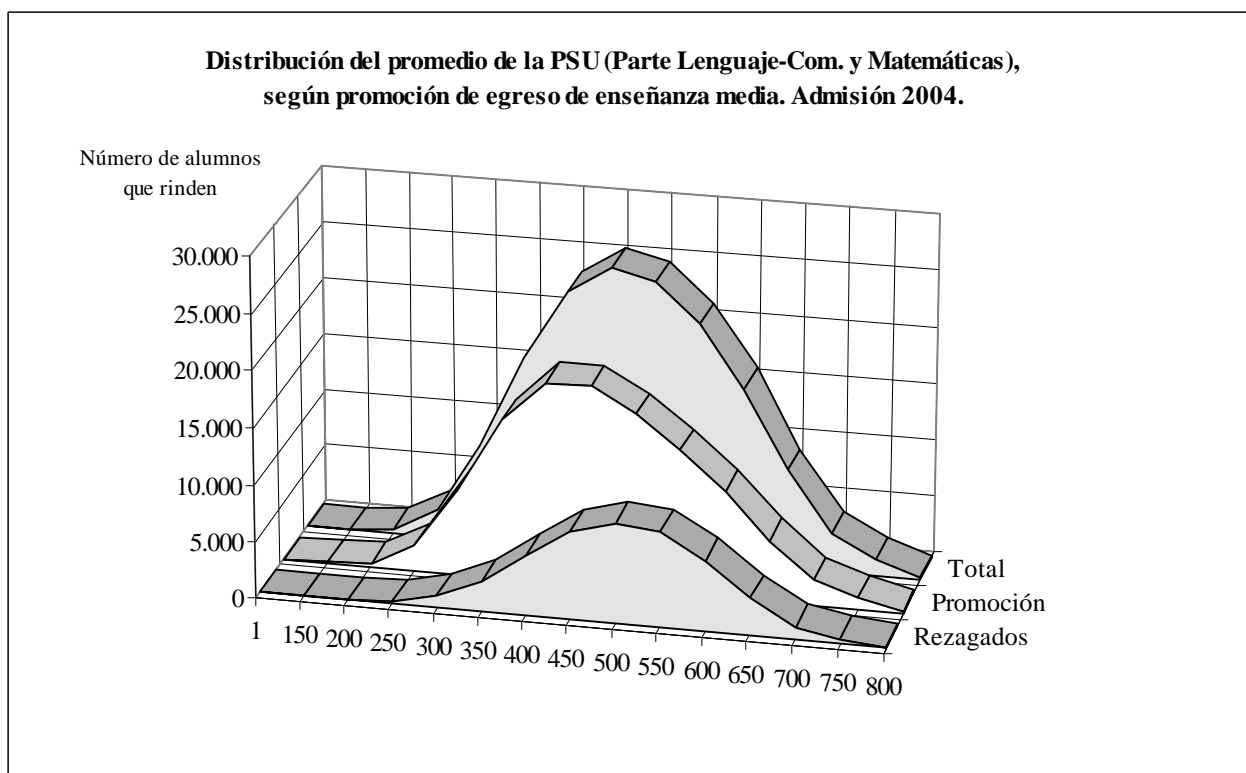

Dependencia Educacional

Se observan diferencias notorias entre los promedios PSU de alumnos que provienen de establecimientos de régimen particular pagado y particular subvencionado o municipalizado (promedio PSU: 584 puntos, 499 puntos y 474 respectivamente).

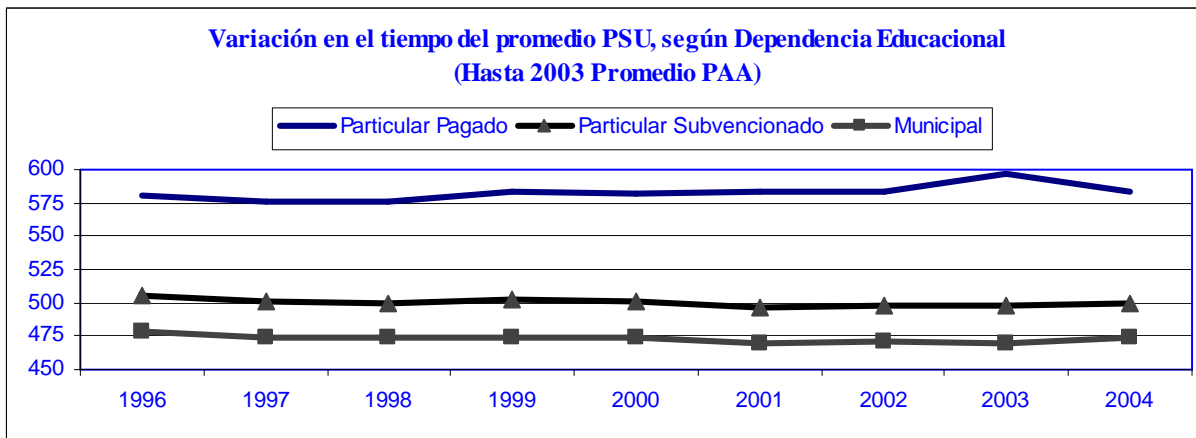

El porcentaje de rendición es 43% para los alumnos de colegios Municipalizados (64.945 alumnos), un 41% para los particular-subvencionados (62.276 alumnos) y un 16% para los particular-pagado (23.601 alumnos).

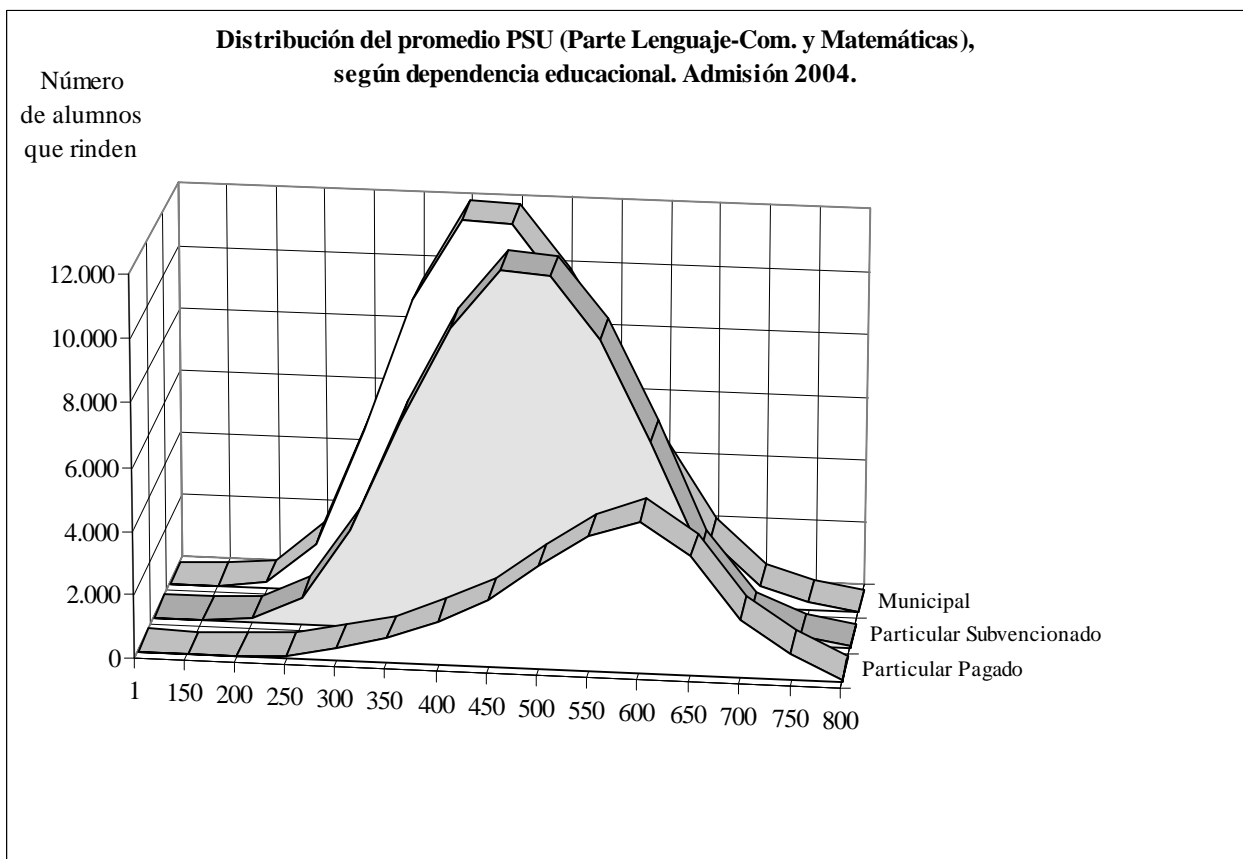

Rama Educativa

El promedio PSU de los alumnos con rama educativa científico humanista alcanza el mayor promedio (526 puntos), a continuación se ubican los de rama técnico profesional con 452 puntos y finalmente los alumnos libres con 418 puntos.

El porcentaje de rendición es 70% para los alumnos con rama científico humanista, 24% para técnico profesional y el 6% lo ocupa la rama de educación alumnos libres.

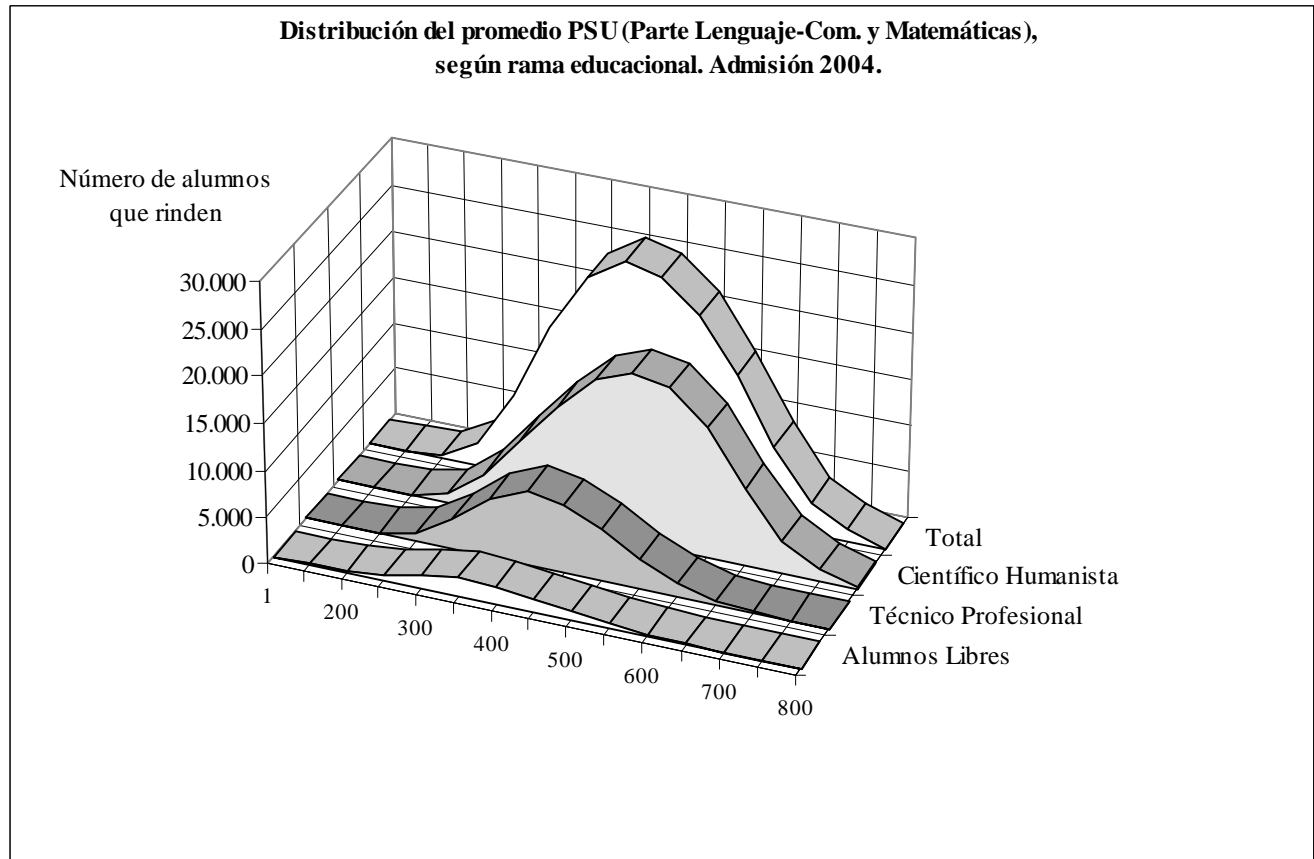

Comparación PSU-2004 v/s PAA 2003

Una mención especial, queremos hacer este año, respecto de las diferencias observadas en la distribución del promedio PSU-2004, versus el promedio PAA-2003. Como observamos en la gráfica siguiente, la distribución de este año, se ve más parecida a una campana de Gauss (distribución normal) que la del 2003. Esto ocurrió como ya lo señaláramos anteriormente, por que los puntajes corregidos de la Pba de Matemáticas, se normalizaron en vez de estandarizarse¹. El método de estandarización fue utilizado en el año 2003 por el DEMRE y por lo tanto, no se esperaba un cambio de procedimiento en este año. Esto claramente afectó la postulación de los alumnos, puesto que los puntajes de selección bajaron, pero el alumno no fue informado de esta situación previamente, por lo tanto, el alumno no postula y las universidades no logran llenar sus vacantes.

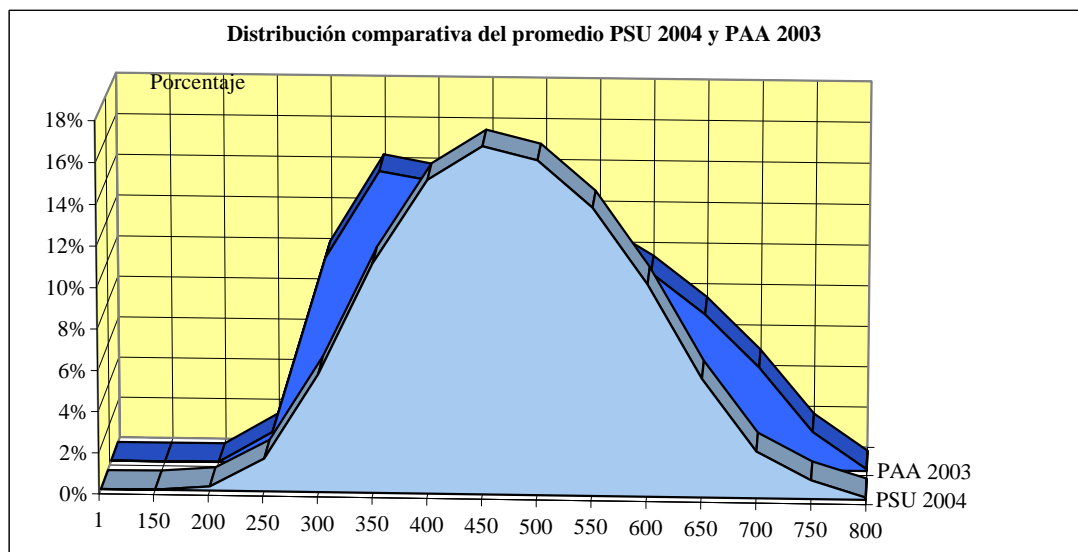

TRAMOS PUNTAJE		PSU 2004		PAA 2003		DIFERENCIA	
PSU 2004- PAA 2003							
Desde	Hasta	N°	Porc.	N°	Porc.	N°	Porc.
1	500	76.864	51%	95.399	53%	-18.535	-2%
501	650	61.287	40%	59.386	33%	1.901	8%
651	750	13.704	9%	26.278	15%	-12.574	-5%
TOTALES		151.855	100%	181.063	100%	-29.208	

¹ Análisis estadístico de los efectos de la normalización de puntajes en las pruebas de selección universitaria. Guido del Pino M. y Ricardo Aravena C.-Departamento de Estadística Facultad de Matemáticas - Pontificia Universidad Católica de Chile- Enero 26 de 2004.

3. Oferta y demanda

- Las Universidades adscritas al H. Consejo de Rectores, ofrecieron en su conjunto un total de 45.805 vacantes para 824 carreras. Nuestra universidad ofreció 3.222 cupos en Santiago y 35 en la sede de Villarrica, para un total de 32 carreras (1 en Villarrica).
- Se efectuaron un total de 299.785 postulaciones válidas, lo que representa una disminución del 4.4% respecto del año 2003. Nuestra Universidad recibió un total de 13.229 postulaciones válidas, lo que reporta una cifra similar a la del año 2003. Una de las universidades más afectadas fue la Federico Santa María con una disminución de postulaciones válidas a la mitad (de 14.908 a 7.495).

	UNIVERSIDAD	Número de Postulaciones Válidas		
		2003	2004	Variación
1	Universidad T. Federico Sta. María	14.908	7.495	-50%
2	Universidad de Playa Ancha	23.153	11.881	-49%
3	Universidad de Talca	7.658	4.999	-35%
4	Universidad Metropolitana	5.858	4.082	-30%
5	Universidad Católica del Norte	7.684	5.967	-22%
6	Universidad de Santiago	28.049	22.497	-20%
7	U. Tecnológica Metropolitana	10.399	8.394	-19%
8	U.C. de la Santísima Concepción	11.587	10.338	-11%
9	Universidad de Antofagasta	7.733	7.250	-6%
10	Universidad del Bio-Bio	12.277	11.828	-4%
	Total	313.666	299.785	-4%

4. La PUC- Selección 2004

- Nuestra universidad alcanza nuevamente, los más altos promedios en la batería de selección.
- El promedio del Puntaje de Selección de los alumnos seleccionados en la PUC fue de 695 puntos, versus 622 del promedio a nivel nacional, la U. de Chile alcanza los 691 puntos.

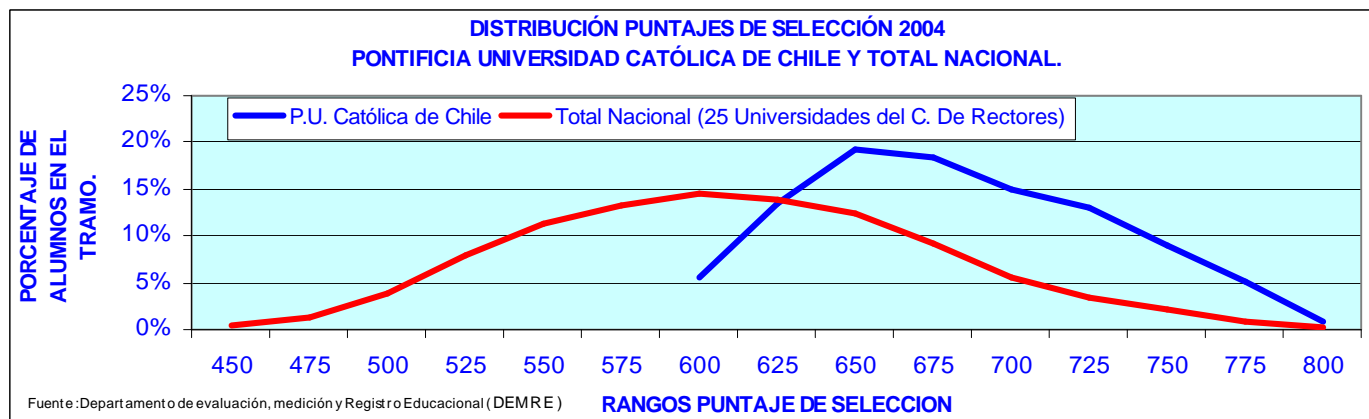

- El promedio PSU (Prueba de Lenguaje-Comunicación y Matemáticas) de los alumnos seleccionados en la PUC fue de 693 puntos, versus 591 del promedio a nivel nacional, la U. de Chile alcanza los 689 puntos.
- El promedio de las Notas de Enseñanza Media de los alumnos seleccionados en la PUC. fue de 683 puntos, lo que representa un 6,3 de promedio versus 627 del promedio a nivel nacional, la U. de Chile alcanza los 635 puntos.
- Los mejores alumnos nuevamente nos prefieren 56% de los 100 mejores PSU y el 48% de los 1.000 mejores.

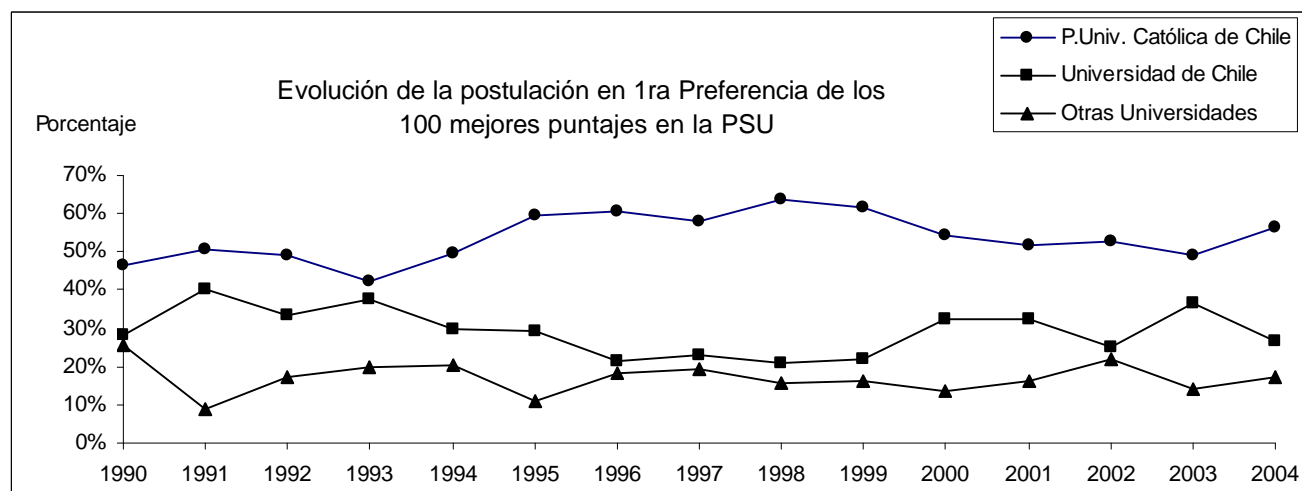

- La preferencia promedio de los alumnos seleccionados fue de 1.5, el 65% postula en 1era, el 19% en 2da y el 16% en 3era preferencia.
- Una vez más nuestra Universidad consigue seleccionar el más alto porcentaje de alumnos en el tramo N°5 de aporte Fiscal Indirecto (48%). (Promedio PSU [692-829.5]).

5. La PUC y la U de Chile. Selección 2004

Indicadores más importantes

A continuación se presentan las estadísticas comparativas más importantes:

		PUC de Chile	U. de Chile	Total 25 Universidades
1. Oferta y demanda				
Vacantes Ofrecidas	Nº	3.222	3.904	45.805
	Porc.	7,0%	8,5%	100%
Número de Carreras	Nº	31	50	824
	Porc.	3,8%	6,1%	100%
Postulaciones Válidas		13.229	22.122	299.785
Proporción de P.Válidas por vacante ofrecida		4,1	5,7	6,5
2. Estadísticas de alumnos seleccionados				
Total de alumnos seleccionados	Nº	3.678	4.202	52.431
	Porc.	7,0%	8,0%	100%
Promedio Ptje de Selección		695	691	622
Promedio PSU		693	689	591
Promedio Notas de Ens. Media		683	681	627
Tramo A.F.I. Nº5 Promedio PSU [721-828]	Nº	1.757	1.834	5.508
	Porc.	48%	44%	11%
Puntajes Nacionales	Nº	54	70	147
	Porc.	37%	48%	100%
Dependencia Educ. Particular Pagado	Nº	2.410	1.710	10.477
	Porc.	66%	41%	20%
Promoción de egreso de E. Media del año	Nº	2.666	2.719	32.026
	Porc.	72%	65%	61%
Alumnos en Primera Preferencia	Nº	2.391	2.445	29.784
	Porc.	65%	58%	57%
De la Región Metropolitana	Nº	3.021	3.419	17.174
	Porc.	82%	81%	33%
3. Mejores Postulantes en 1era Preferencia				
100 Mejores de la PSU	Nº	59	28	105
	Porc.	56%	27%	100%
1.000 Mejores de la PSU	Nº	478	355	1.004
	Porc.	48%	35%	100%

Comparación a igual n° de seleccionados

En general se observa que el promedio PSU de 25 carreras de la PUC (84%), es superior a las de la Universidad de Chile (la comparación se efectúa a igual número de seleccionados). A continuación se muestran las 3 carreras con mayores y menores diferencias de promedio PSU entre la PUC y la U.de Chile.

MAYORES DIFERENCIA DE PROMEDIOS DE PUNTAJES PSU	P.U.C. de Chile	Diferencia con U. de Chile	MENORES DIFERENCIA DE PROMEDIOS DE PUNTAJES PSU	P.U.C. de Chile	Diferencia con U. de Chile
CONSTRUCCIÓN CIVIL (1)	700	160,1	QUÍMICA	663	-14,3
ASTRONOMÍA (2)	724	97,9	FÍSICA	698	-5,4
ACTUACIÓN	714	60,3	BACHILLERATO EN CS SOC Y HUMAN	680	-4,0

NOTA: (1) Carrera que se compara con la Universidad de la Serena- NOTA: (2) Carrera que se compara con la Católica del Norte

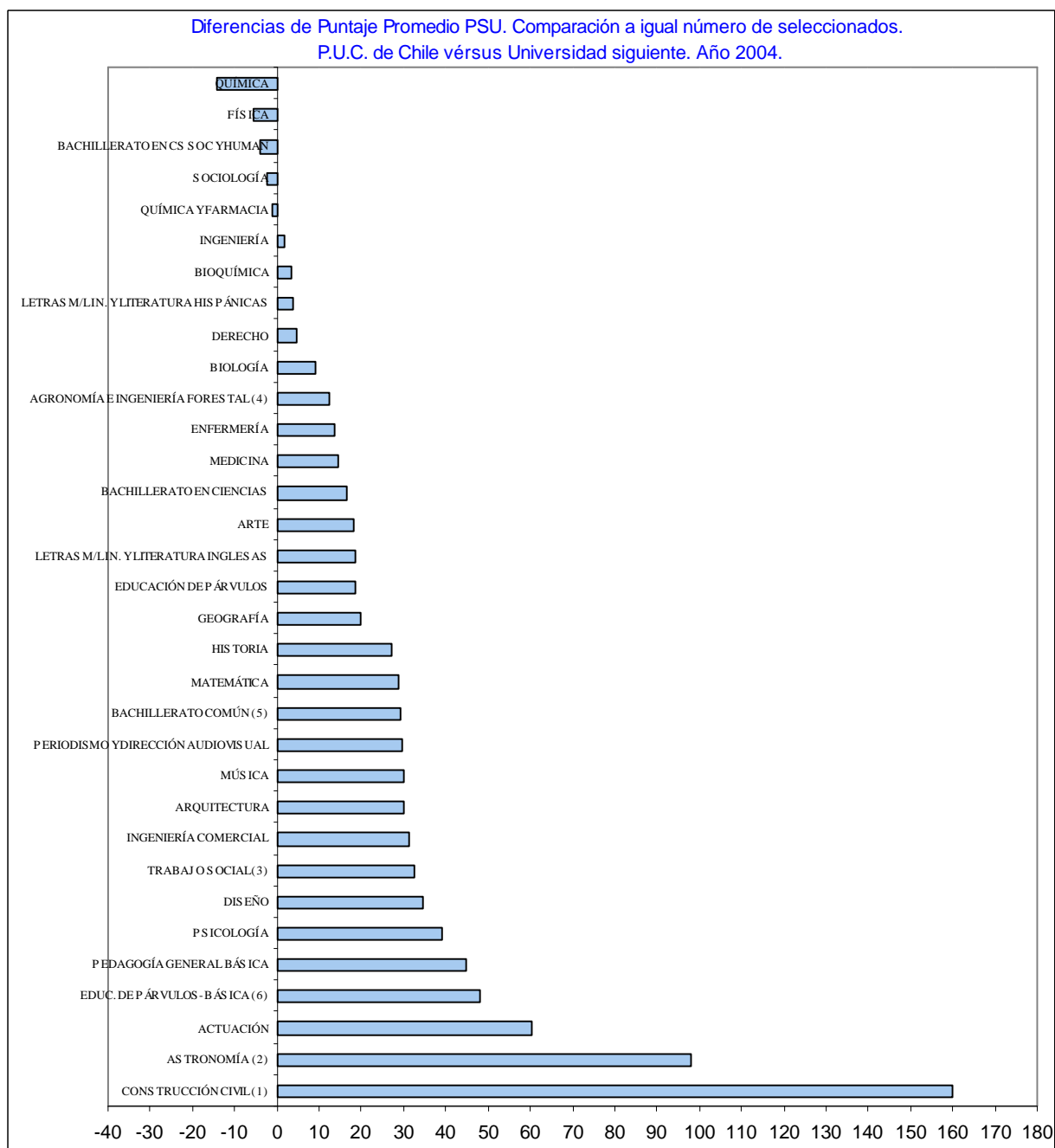

6. Análisis por carrera de la PUC- Seleccionados 2004

- Promedios en puntaje de selección.
Se muestran las 3 carreras con mayor puntaje de selección promedio y sus alumnos seleccionados, así como las 3 carreras de menor puntaje de selección.

MAYORES PROMEDIOS DE PUNTAJES DE SELECCIÓN	Promedio	Nº de Alumnos	MENORES PROMEDIOS DE PUNTAJES DE SELECCIÓN	Promedio	Nº de Alumnos
MEDICINA	786	90	EDUCACIÓN DE PÁRVULOS	627	89
INGENIERÍA	757	404	PEDAGOGÍA GENERAL BÁSICA	637	152
INGENIERÍA COMERCIAL	744	242	AGRONOMÍA E ING. FORESTAL	647	300

- Promedios en la PSU
Se muestran las 3 carreras con mayor puntaje promedio de la PSU y sus alumnos seleccionados, así como las 3 carreras de menor puntaje promedio de la PSU.

MAYORES PROMEDIOS DE PUNTAJES PSU	Promedio	Nº de Alumnos	MENORES PROMEDIOS DE PUNTAJES PSU	Promedio	Nº de Alumnos
MEDICINA	792	90	EDUCACIÓN DE PÁRVULOS	627	89
INGENIERÍA	754	404	PEDAGOGÍA GENERAL BÁSICA	637	152
INGENIERÍA COMERCIAL	741	242	TRABAJO SOCIAL	639	51

- Notas de Enseñanza Media
Se muestran las 3 carreras con mayor puntaje promedio de notas de enseñanza media y sus alumnos seleccionados, así como las 3 carreras de menor puntaje promedio.

MAYORES PROMEDIOS DE NOTAS DE ENS. MEDIA	Promedio	Nº de Alumnos	MENORES PROMEDIOS DE NOTAS DE ENS. MEDIA	Promedio	Nº de Alumnos
MEDICINA	770	90	GEOGRAFÍA	598	60
PSICOLOGÍA	729	100	EDUCACIÓN DE PÁRVULOS	619	89
BIOQUÍMICA	725	35	PEDAGOGÍA GENERAL BÁSICA	625	152

- Aporte Fiscal Indirecto (AFI) tramo N°5 (Promedio PSU [692-829.5])
Se muestran las 3 carreras con mayor porcentaje de AFI tramo N°5 y la cantidad de alumnos seleccionados correspondientes, así como las 3 carreras de menor porcentaje de aporte.

MAYORES PORCENTAJES TRAMO AFI N°5	Porcentaje	Nº de Alumnos	MENORES PORCENTAJES TRAMO AFI N°5	Porcentaje	Nº de Alumnos
MEDICINA	100%	90	EDUCACIÓN DE PÁRVULOS	2%	2
INGENIERÍA	97%	393	TRABAJO SOCIAL	4%	2
INGENIERÍA COMERCIAL	97%	234	PEDAGOGÍA GENERAL BÁSICA	5%	7

- A continuación se muestran las 3 carreras con mayor número de alumnos en el tramo AFI N°5 y el porcentaje correspondiente, así como las 3 carreras con menor número de alumnos.

MAYOR NÚMERO DE ALUMNOS EN TRAMO AFI N°5	Nº de Alumnos	Porcentaje	MENOR NÚMERO DE ALUMNOS EN TRAMO AFI N°5	Nº de Alumnos	Porcentaje
INGENIERÍA	393	97%	EDUCACIÓN DE PÁRVULOS	2	2%
INGENIERÍA COMERCIAL	234	97%	TRABAJO SOCIAL	2	4%
BACHILLERATO EN CIENCIAS	165	60%	MÚSICA	4	20%

- **Porcentaje de alumnos en 1ª preferencia**
Se muestran las 3 carreras con mayor porcentaje de alumnos que postularon en primera preferencia y la cantidad de alumnos seleccionados que corresponde, así como las 3 carreras de menor porcentaje que postularon en primera preferencia.

MAYORES PORCENTAJES 1ERA PREFERENCIA	Porcentaje	Nº de Alumnos	MENORES PORCENTAJES 1ERA PREFERENCIA	Porcentaje	Nº de Alumnos
MEDICINA	100%	90	BACHILLERATO EN CIENCIAS	16%	43
MÚSICA	100%	20	FÍSICA	21%	5
INGENIERÍA	98%	394	CONSTRUCCIÓN CIVIL	38%	84

- **Porcentaje de alumnos de la promoción (recién egresados de la enseñanza media)**
Se muestran las 3 carreras con mayor porcentaje de alumnos que son de la promoción y la cantidad de alumnos que corresponde, así como las 3 carreras de menor porcentaje que son de la promoción.

MAYORES PORCENTAJES DE LA PROMOCIÓN DEL AÑO	Porcentaje	Nº de Alumnos	MENORES PORCENTAJES DE LA PROMOCIÓN DEL AÑO	Porcentaje	Nº de Alumnos
INGENIERÍA	89%	358	EDUCACIÓN DE PÁRVULOS	46%	41
BACHILL. EN CS SOC. Y HUMAN.	86%	219	PEDAGOGÍA GENERAL BÁSICA	48%	73
BACHILLERATO EN CIENCIAS	86%	236	TRABAJO SOCIAL	49%	25

- **Establecimiento de origen de los Alumnos**
Se muestran las 3 carreras con mayor porcentaje de alumnos provenientes de establecimientos Particular Pagado y la cantidad de alumnos que corresponde, así como las 3 carreras con menor porcentaje de alumnos.

MAYORES PORCENTAJES PARTICULAR PAGADO	Porcentaje	Nº de Alumnos	MENORES PORCENTAJES PARTICULAR PAGADO	Porcentaje	Nº de Alumnos
INGENIERÍA COMERCIAL	89%	215	QUÍMICA Y FARMACIA	23%	17
DISEÑO	87%	68	ENFERMERÍA	34%	41
PSICOLOGÍA	87%	87	QUÍMICA	36%	16

- **Región de origen de los Alumnos**
Se muestran las 3 carreras con mayor porcentaje de alumnos provenientes de establecimientos de la región Metropolitana y la cantidad de alumnos que corresponde, así como las 3 carreras con mayor porcentaje de alumnos provenientes de establecimientos de Provincia.

MAYORES PORCENTAJES REGIÓN METROPOLITANA	Porcentaje	Nº de Alumnos	MAYOR PORCENTAJES DE PROVINCIA	Porcentaje	Nº de Alumnos
DISEÑO	94%	73	ASTRONOMÍA	39%	13
LETRAS M/LINGÜÍSTICA Y LIT. HISPÁNICAS	92%	69	MEDICINA	29%	26
QUÍMICA	91%	41	ACTUACIÓN	26%	10

- **Porcentaje de alumnos por sexo**
Se muestran las 3 carreras con mayor porcentaje de ingreso de alumnas mujeres y la cantidad de alumnas que corresponde, así como las 3 carreras con mayor porcentaje de alumnos de sexo masculino.

MAYORES PORCENTAJES SEXO FEMENINO	Porcentaje	Nº de Alumnos	MENORES PORCENTAJES SEXO MASCULINO	Porcentaje	Nº de Alumnos
EDUCACIÓN DE PÁRVULOS	99%	88	MÚSICA	95%	19
ENFERMERÍA	92%	110	FÍSICA	88%	21
TRABAJO SOCIAL	84%	43	INGENIERÍA	87%	352

7. Alumnos habilitados PUC

Los alumnos habilitados, son todos aquellos alumnos que contaban con un puntaje necesario para ingresar a la PUC a la carrera de su primera preferencia, tomando como requisito el último puntaje matriculado del año. El análisis solo se efectúa para las carreras semejantes a las de la PUC.

Un total de 61.388 postulantes válidos en primera preferencia se registraron este año, de los cuales 37.541, indicaron una carrera similar a las de la PUC. Al calcular el puntaje ponderado estimado, simulando el ingreso a la PUC, observamos que solo 5.231 postulantes hubieran cumplido con los requisitos de puntaje de ingreso observados para este año. Finalmente se observa que el 47% de los alumnos habilitados prefirieron la PUC (2.459 alumnos), el 31% prefiere la U. de Chile (1.642 alumnos) y el 22% restante prefiere otra universidad.

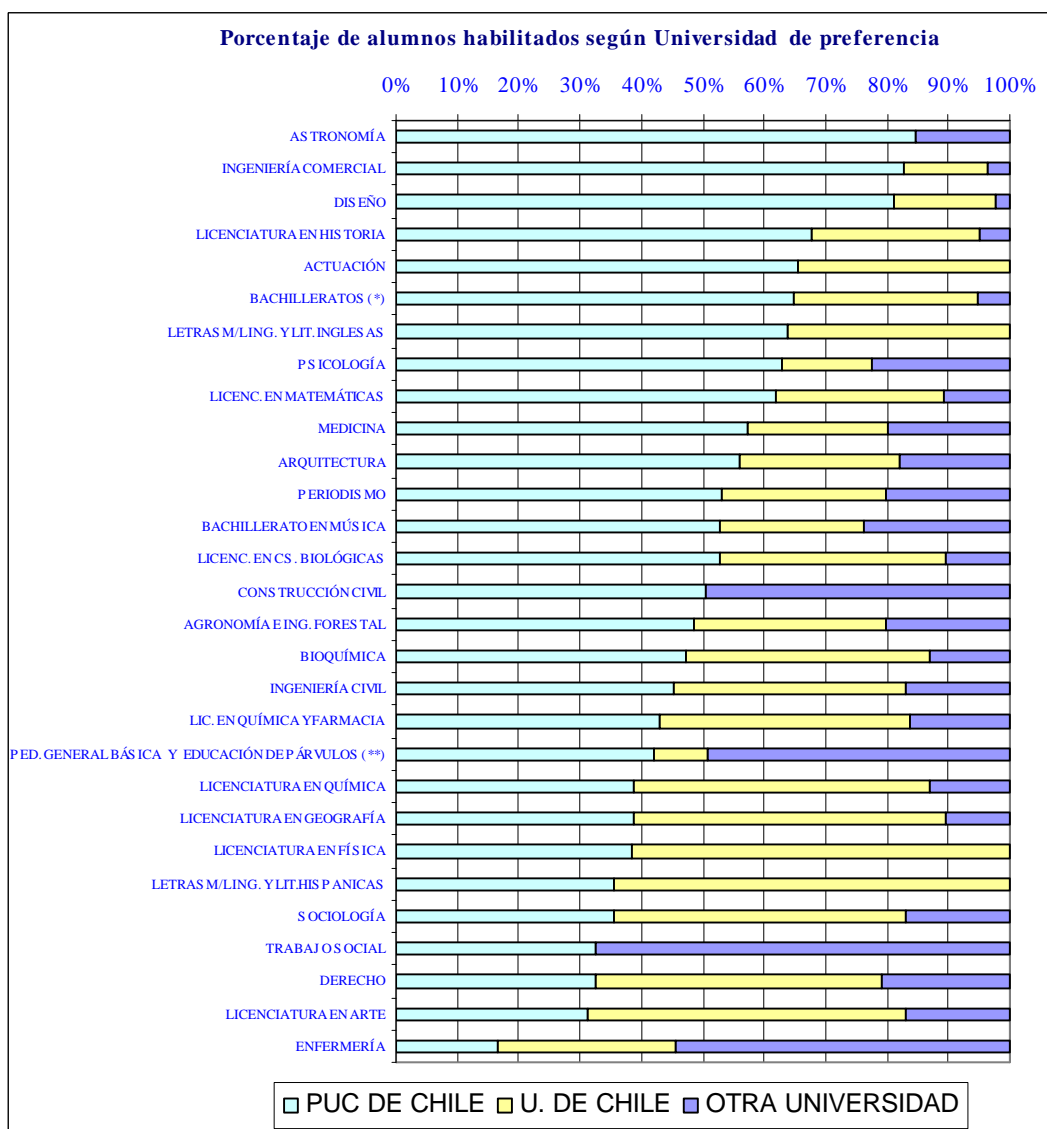

NOTAS:

(*) Se analizan en conjunto las carreras de Bachillerato en Ciencias y Bachillerato en Cs Sociales

(**) Se analizan en conjunto las carreras de Ped. Gral Básica y Educación de Párvulos.

ANEXON°1. INFORMACIÓN COMPARATIVA DE CARRERAS DE UNIVERSIDADES DEL CONSEJO DE RECTORES. ADMISIÓN ORDINARIA 2004.

Código Carrera	NOMBRE DE LA CARRERA	NOMBRE UNIVERSIDAD	Vac. Ofrec.	Postulaciones			Postul. 1ra Pref. 1.000 Mejores P.S.U.	P O S T U L A N T E S S E L E C C I O N A D O S																	
				Totales	Válidas	1ra Val.		N°	Promedios por Prueba				Puntaje de Selección				N° Ptes. Nacio- nales	Pref. Prom.	Tramo AFI N°5	Última Prom.	Rama. Educac. Científ. Human.	Depend. Educac. Partic. Pagado	Región Metrop.	Sexo Mascul.	Arancel Anual (incluida la matrícula)
									L y C.	Mat.	PSU	NEM	Prom.	D. Est.	Máximo	Mínimo									
CARRERAS COMPARABLES CON LAS DE LA PUC DE CHILE																									
FACULTAD DE AGRONOMÍA E INGENIERÍA FORESTAL																									
1213	AGRONOMÍA E INGENIERÍA FORESTAL	P.U.CATOLICA DE CHILE	250	966	644	217	1	300	649	659	654	643	647	26	768,30	614,40	0	1,6	14%	59%	98%	56%	78%	58%	\$ 2.514.000
1120	INGENIERIA AGRONOMICA, LICENCIATURA	U.DE CHILE	150	685	512	111	3	155	671	637	654	639	643	28	764,00	612,85	0	1,7	12%	52%	98%	26%	90%	50%	\$ 1.976.000
1121	INGENIERIA FORESTAL, LICENCIATURA	U.DE CHILE	130	530	382	41	1	124	641	619	630	617	618	19	749,25	600,30	0	2,2	5%	54%	94%	14%	91%	48%	\$ 1.976.000
1668	INGENIERIA EN AGRONEGOCIOS	U.DE SANTIAGO DE CHILE	50	304	257	39	0	60	613	597	605	645	619	27	712,37	586,75	0	1,8	5%	58%	95%	12%	92%	43%	\$ 1.928.500
1401	AGRONOMIA	U.CATOLICA DE VALPARAISO	100	696	606	183	0	155	613	593	603	622	628	30	740,55	592,20	0	1,5	3%	65%	92%	28%	27%	47%	\$ 1.976.300
3403	AGRONOMIA	U.DE TALCA	80	437	345	51	0	90	572	588	580	638	627	27	732,53	590,94	0	2,4	0%	61%	87%	14%	6%	54%	\$ 1.682.000
3402	INGENIERIA FORESTAL	U.DE TALCA	50	228	162	8	0	21	548	576	562	586	594	16	632,73	557,20	0	2,3	0%	52%	95%	24%	29%	71%	\$ 1.682.000
2531	INGENIERIA AGRONOMICA	U.DE LA SERENA	50	312	295	103	0	55	552	570	561	629	615	31	705,45	577,10	0	1,2	0%	64%	91%	11%	7%	62%	\$ 1.666.000
1700	AGRONOMIA	U.AUSTRAL DE CHILE	95	625	562	72	0	105	552	564	558	593	590	37	725,87	551,10	0	2,3	3%	65%	93%	16%	10%	62%	\$ 2.226.000
3529	AGRONOMIA	U.CATOLICA DE MAULE	60	462	406	52	0	66	550	550	550	608	588	21	669,22	561,96	0	2,4	0%	55%	71%	8%	9%	53%	\$ 1.595.000
1306	AGRONOMIA	U.DE CONCEPCION	85	463	412	63	0	125	532	559	545	584	557	29	642,60	517,40	0	2,4	0%	56%	86%	16%	19%	65%	\$ 1.729.000
3070	AGRONOMIA	U.DE LA FRONTERA	50	368	341	43	0	60	546	530	538	548	550	33	622,49	502,25	0	2,0	0%	53%	83%	7%	12%	50%	\$ 1.469.500
3532	INGENIERIA FORESTAL	U.CATOLICA DE MAULE	50	461	367	39	0	55	526	528	527	594	577	21	647,12	555,98	0	3,0	0%	51%	84%	4%	2%	62%	\$ 1.595.000
1710	INGENIERIA FORESTAL	U.AUSTRAL DE CHILE	80	288	243	13	0	57	519	535	527	534	542	19	588,00	506,80	0	3,1	0%	56%	72%	9%	30%	72%	\$ 2.016.000
2270	AGRONOMIA	U.DE TARAPACA	95	503	466	88	0	95	508	539	523	630	586	35	754,60	547,55	0	1,9	0%	44%	86%	11%	5%	39%	\$ 1.576.400
1308	INGENIERIA FORESTAL	U.DE CONCEPCION	100	564	473	36	0	105	495	548	521	555	537	25	681,90	501,70	0	2,6	1%	52%	71%	8%	15%	67%	\$ 1.883.000
3714	AGRONOMIA	U.CATOLICA DE TEMUCO	70	522	449	37	0	100	516	518	517	572	554	25	638,82	512,80	0	2,5	0%	56%	84%	10%	20%	39%	\$ 1.508.900
3710	INGENIERIA FORESTAL	U.CATOLICA DE TEMUCO	30	265	209	9	0	28	497	504	500	604	556	27	625,59	500,50	0	2,1	0%	64%	75%	7%	21%	32%	\$ 1.508.900
2346	AGRONOMIA	U.ARTURO PRAT	60	190	154	13	0	40	486	506	496	601	554	33	657,85	502,30	0	2,6	0%	58%	83%	5%	40%	55%	\$ 1.620.000
3071	INGENIERIA FORESTAL	U.DE LA FRONTERA	45	319	281	22	0	65	482	504	493	510	513	30	600,60	473,08	0	2,9	0%	68%	85%	2%	14%	63%	\$ 1.469.500

ANEXON°1. INFORMACIÓN COMPARATIVA DE CARRERAS DE UNIVERSIDADES DEL CONSEJO DE RECTORES. ADMISIÓN ORDINARIA 2004.

Código Carrera	NOMBRE DE LA CARRERA	NOMBRE UNIVERSIDAD	Vac. Ofrec.	Postulaciones			Postul. 1ra Pref. 1.000 Mejores P.S.U.	P O S T U L A N T E S S E L E C C I O N A D O S																	
				Totales	Válidas	1ra Val.		N°	Promedios por Prueba				Puntaje de Selección				N° Ptes. Nacio- nales	Pref. Prom.	Tramo AFI N°5	Última Prom.	Rama. Educac. Científ. Human.	Depend. Educac. Partic. Pagado	Región Metrop.	Sexo Mascul.	Arancel Anual (incluida la matrícula)
									L.y C.	Mat.	PSU	NEM	Prom.	D. Est.	Máximo	Mínimo									
CARRERAS COMPARABLES CON LAS DE LA PUC DE CHILE																									
FACULTAD DE ARTES																									
1207	ACTUACIÓN	P.U.CATOLICA DE CHILE	38	301	64	39	2	39	726	635	680	699	695	24	767,44	668,38	0	1,3	36%	64%	97%	77%	72%	33%	\$ 1.995.000
1103	LIC EN ARTE M/ACTUACION TEATRAL	U.DE CHILE	18	480	16	15	0	16	698	610	654	636	665	45	757,80	605,10	0	1,1	19%	50%	69%	63%	88%	63%	\$ 1.315.700
1104	LIC EN ARTE M/DISEÑO TEATRAL	U.DE CHILE	14	152	19	14	0	16	695	603	649	622	653	30	738,60	617,80	0	1,3	13%	31%	88%	25%	81%	38%	\$ 1.315.700
2697	TEATRO, LIC EN ARTE ESCENICO	U.PLAYA ANCHA,CS.DE LA EDUC.	20	533	35	27	0	28	605	529	567	580	603	29	684,20	563,30	0	1,1	0%	61%	96%	25%	29%	32%	\$ 1.246.000
1205	ARTE	P.U.CATOLICA DE CHILE	75	339	198	50	0	93	664	634	649	659	650	33	762,45	600,30	0	1,7	14%	72%	99%	83%	73%	18%	\$ 1.995.000
1116	LIC EN ARTE M/TEORIA-HIST ARTE	U.DE CHILE	35	357	281	47	0	40	720	592	656	646	682	21	749,45	659,35	0	2,1	15%	53%	98%	50%	85%	18%	\$ 1.315.700
1111	LIC EN ARTE M/ ARTES PLASTICAS	U.DE CHILE	70	272	110	63	0	73	687	592	640	612	651	31	731,40	603,25	0	1,2	4%	58%	95%	44%	86%	41%	\$ 1.315.700
1404	ARTE	U.CATOLICA DE VALPARAISO	20	862	710	139	0	40	636	563	599	628	636	18	707,55	615,35	0	1,5	0%	50%	90%	40%	30%	30%	\$ 1.716.300
2632	LICENCIATURA EN ARTE	U.PLAYA ANCHA,CS.DE LA EDUC.	20	354	312	37	0	30	648	546	597	586	622	31	705,40	591,30	0	1,9	0%	37%	73%	20%	40%	47%	\$ 1.246.000
1353	LICENCIATURA ARTES PLASTICAS	U.DE CONCEPCION	30	258	207	37	0	40	618	555	586	571	580	22	660,90	551,60	0	2,3	0%	53%	75%	18%	20%	38%	\$ 1.176.000
1259	MÚSICA	P.U.CATOLICA DE CHILE	20	130	20	20	0	20	702	641	672	676	670	40	754,40	604,55	0	1,0	20%	60%	95%	75%	80%	95%	\$ 2.330.000
1117	LIC EN ARTE M/TEORIA DE LA MUSICA	U.DE CHILE	18	104	14	11	0	12	705	611	658	663	673	35	719,35	604,70	0	1,1	17%	75%	100%	33%	92%	58%	\$ 1.315.700
3463	LICENCIATURA EN MUSICA	U.DE TALCA	25	122	28	24	1	27	580	550	565	581	659	41	733,32	558,10	0	1,2	4%	30%	85%	4%	7%	56%	\$ 1.632.000
1913	MUSICA	U.DE VALPARAISO	25	270	38	28	0	34	582	517	550	559	585	43	701,50	524,05	0	1,2	0%	21%	82%	26%	9%	76%	\$ 1.441.000
1115	LIC EN ARTE M/INTERP MUSICAL	U.DE CHILE	5	91	0	0	0	0	0	0	0	0	0	0	0,00	0,00	0	0,0	0%	0%	0%	0%	0%	0%	\$ 1.315.700

ANEXO N°1. INFORMACIÓN COMPARATIVA DE CARRERAS DE UNIVERSIDADES DEL CONSEJO DE RECTORES. ADMISIÓN ORDINARIA 2004.

Código Carrera	NOMBRE DE LA CARRERA	NOMBRE UNIVERSIDAD	Vac. Ofrec.	Postulaciones			Postul. 1ra Pref. 1.000 Mejores P.S.U.	P O S T U L A N T E S S E L E C C I O N A D O S																	
				Totales	Válidas	1ra Val.		N°	Promedios por Prueba				Puntaje de Selección				N° Ptes. Nacio- nales	Pref. Prom.	Tramo AFI N°5	Última Prom.	Rama. Educac. Científ. Human.	Depend. Educac. Partic. Pagado	Región Metrop.	Sexo Mascul.	Arancel Anual (incluida la matrícula)
									L y C.	Mat.	PSU	NEM	Prom.	D. Est.	Máximo	Mínimo									
CARRERAS COMPARABLES CON LAS DE LA PUC DE CHILE																									
FACULTAD DE ARQUITECTURA, DISEÑO Y ESTUDIOS URBANOS																									
1204	ARQUITECTURA	P.U.CATOLICA DE CHILE	100	351	148	109	17	102	725	744	735	724	728	20	788,87	699,59	0	1,1	94%	84%	98%	80%	78%	50%	\$ 2.514.000
1101	ARQUITECTURA, LICENCIATURA	U.DE CHILE	180	709	413	211	8	186	699	684	691	660	672	28	792,96	635,60	0	1,2	40%	60%	95%	49%	81%	60%	\$ 1.849.200
1519	ARQUITECTURA	U.TEC.F.SANTA MARIA	45	197	150	16	0	25	664	665	664	685	666	37	753,30	622,70	0	1,8	20%	76%	96%	64%	20%	64%	\$ 1.864.000
1402	ARQUITECTURA	U.CATOLICA DE VALPARAISO	80	826	229	151	3	87	659	635	647	663	680	27	805,05	643,65	0	1,1	6%	80%	95%	55%	21%	51%	\$ 1.976.300
1920	ARQUITECTURA	U.DE VALPARAISO	80	609	574	103	1	95	658	613	635	624	659	35	789,25	620,00	0	1,6	7%	57%	89%	38%	12%	54%	\$ 1.511.000
2901	ARQUITECTURA	U.DEL BIO-BIO	85	479	437	161	0	94	634	631	633	657	669	36	770,33	622,02	0	1,2	9%	72%	96%	29%	1%	63%	\$ 1.535.000
1670	ARQUITECTURA	U.DE SANTIAGO DE CHILE	60	517	400	89	0	76	645	602	623	690	671	24	742,95	641,70	0	1,4	3%	72%	86%	22%	82%	51%	\$ 1.944.000
1380	ARQUITECTURA	U.DE CONCEPCION	75	576	538	97	1	95	614	623	618	643	625	40	764,80	579,65	0	1,6	9%	74%	88%	27%	7%	66%	\$ 1.775.000
2147	ARQUITECTURA	U.TECNOLOGICA METROPOLITAN	80	705	460	134	0	88	607	611	609	646	661	21	722,37	635,51	0	1,3	0%	57%	82%	10%	92%	58%	\$ 1.497.000
2515	ARQUITECTURA	U.DE LA SERENA	80	431	416	136	0	80	618	592	605	615	641	29	724,70	603,55	0	1,2	1%	68%	88%	19%	3%	59%	\$ 1.666.000
1733	ARQUITECTURA	U.AUSTRAL DE CHILE	80	554	515	106	0	85	615	580	598	619	630	37	762,72	590,00	0	1,6	4%	67%	93%	21%	7%	51%	\$ 2.226.000
3460	ARQUITECTURA	U.DE TALCA	80	241	195	53	1	79	581	603	592	632	634	41	781,10	577,71	0	1,9	4%	52%	78%	14%	6%	47%	\$ 2.062.000
1840	ARQUITECTURA	U. CATOLICA DEL NORTE	70	194	173	48	0	78	573	569	571	578	593	50	741,40	507,10	0	2,0	1%	53%	87%	31%	18%	58%	\$ 1.712.000
2325	ARQUITECTURA	U.ARTURO PRAT	70	336	259	60	0	80	567	543	555	570	581	27	684,20	546,70	0	1,8	0%	55%	76%	11%	34%	61%	\$ 1.565.000
3330	ARQUITECTURA	U.DE MAGALLANES	30	210	187	40	0	30	551	555	553	650	617	37	734,30	574,00	0	1,2	0%	83%	83%	13%	0%	60%	\$ 1.995.000
3200	ARQUITECTURA	U.DE LOS LAGOS	50	361	341	76	0	60	521	552	536	620	596	35	742,80	559,90	0	1,7	0%	58%	73%	5%	12%	58%	\$ 1.272.000
1206	DISEÑO	P.U.CATOLICA DE CHILE	66	562	400	167	6	78	727	696	711	689	705	26	801,65	674,65	1	1,2	68%	74%	100%	87%	94%	22%	\$ 2.514.000
1105	DISEÑO, LICENCIATURA	U.DE CHILE	120	558	233	47	0	86	705	645	675	623	644	29	759,76	600,48	0	1,6	21%	58%	97%	52%	90%	50%	\$ 1.849.200
1922	DISEÑO DIURNO - PRIMER SEM.	U.DE VALPARAISO	95	708	639	105	0	115	599	559	579	616	616	34	735,90	578,00	0	1,9	1%	67%	91%	30%	17%	34%	\$ 1.471.000
3462	DISEÑO	U.DE TALCA	50	362	223	36	0	58	590	565	578	595	609	26	673,58	578,34	0	1,9	0%	38%	79%	22%	7%	45%	\$ 1.732.000
2566	DISEÑO	U.DE LA SERENA	50	772	720	152	0	55	572	537	554	620	604	27	721,10	578,80	0	1,6	0%	73%	80%	7%	15%	45%	\$ 1.516.000
1923	DISEÑO VESP - PRIMER SEM.	U.DE VALPARAISO	50	528	475	88	0	70	570	530	550	569	584	15	636,60	566,10	0	1,8	0%	36%	73%	19%	31%	54%	\$ 1.471.000
3296	DISEÑO	U.DE LOS LAGOS	35	275	259	32	0	45	540	507	524	533	545	25	649,20	517,60	0	2,3	0%	67%	73%	4%	29%	56%	\$ 1.272.000

ANEXON°1. INFORMACIÓN COMPARATIVA DE CARRERAS DE UNIVERSIDADES DEL CONSEJO DE RECTORES. ADMISIÓN ORDINARIA 2004.

Código Carrera	NOMBRE DE LA CARRERA	NOMBRE UNIVERSIDAD	Vac. Ofrec.	Postulaciones			Postul. 1ra Pref. 1.000 Mejores P.S.U.	P O S T U L A N T E S S E L E C C I O N A D O S																	
				Totales	Válidas	1ra Val.		N°	Promedios por Prueba				Puntaje de Selección				N° Ptes. Nacio-nales	Pref. Prom.	Tramo AFI N°5	Última Prom.	Rama. Educac. Científ. Human.	Depend. Educac. Partic. Pagado	Región Metrop.	Sexo Mascul.	Arancel Anual (incluida la matrícula)
									L.y C.	Mat.	PSU	NEM	Prom.	D. Est.	Máximo	Mínimo									
CARRERAS COMPARABLES CON LAS DE LA PUC DE CHILE																									
PROGRAMA DE BACHILLERATO																									
1203	BACHILLERATO EN CIENCIAS	P.U.CATOLICA DE CHILE	210	912	594	53	0	275	687	713	700	711	702	30	772,30	652,90	2	2,3	60%	86%	99%	75%	85%	53%	\$ 2.514.000
1178	PROGRAMA DE BACHILLERATO	U.DE CHILE	250	1876	1469	171	4	335	697	658	678	700	683	23	769,00	652,10	0	2,3	33%	82%	98%	49%	80%	41%	\$ 1.784.400
1900	BACHILLERATO INGRESO COMUN	U.DE VALPARAISO	120	964	917	108	0	140	640	588	614	665	652	29	744,60	616,70	0	2,4	6%	71%	93%	34%	21%	41%	\$ 1.441.000
1630	BACHILLERATO EN CIENCIAS Y HUMANIDADES	U.DE SANTIAGO DE CHILE	80	732	441	38	0	101	637	585	611	674	644	23	722,93	619,75	0	3,0	0%	78%	89%	21%	83%	33%	\$ 1.816.750
1409	BACHILLERATO EN CIENCIAS	U.CATOLICA DE VALPARAISO	45	753	642	88	0	90	616	595	605	639	632	29	758,75	603,20	0	2,0	2%	81%	94%	34%	27%	48%	\$ 1.438.300
1902	BACHILLERATO COMUN	U.DE VALPARAISO	50	274	241	26	0	65	575	528	552	610	592	25	670,20	557,80	0	2,6	0%	52%	83%	14%	42%	29%	\$ 1.441.000
2968	BACHILLERATO EN CS.NN Y EXACTAS	U.DEL BIO-BIO	40	266	205	7	0	44	536	546	541	618	586	21	635,72	561,12	0	3,3	0%	52%	82%	5%	11%	25%	\$ 1.175.000
2915	BACHILLERATO EN CC.NN. Y EXACTAS	U.DEL BIO-BIO	45	261	217	18	0	51	518	552	535	590	577	29	652,52	534,29	0	3,2	0%	49%	88%	6%	6%	41%	\$ 1.175.000
1220	BACHILLERATO EN CS SOC Y HUMAN	P.U.CATOLICA DE CHILE	210	1399	893	147	5	255	706	654	680	675	681	22	777,05	656,05	0	1,7	28%	86%	100%	85%	86%	40%	\$ 2.514.000
1178	PROGRAMA DE BACHILLERATO	U.DE CHILE	250	1876	1469	171	4	335	697	658	678	700	683	23	769,00	652,10	0	2,3	33%	82%	98%	49%	80%	41%	\$ 1.784.400
1900	BACHILLERATO INGRESO COMUN	U.DE VALPARAISO	120	964	917	108	0	140	640	588	614	665	652	29	744,60	616,70	0	2,4	6%	71%	93%	34%	21%	41%	\$ 1.441.000
1630	BACHILLERATO EN CIENCIAS Y HUMANIDADES	U.DE SANTIAGO DE CHILE	80	732	441	38	0	101	637	585	611	674	644	23	722,93	619,75	0	3,0	0%	78%	89%	21%	83%	33%	\$ 1.816.750
1352	BACHILLERATO EN HUMANIDADES	U.DE CONCEPCION	40	675	580	62	0	77	613	540	577	585	593	25	730,50	570,25	0	2,4	3%	56%	79%	10%	25%	53%	\$ 1.176.000
1902	BACHILLERATO COMUN	U.DE VALPARAISO	50	274	241	26	0	65	575	528	552	610	592	25	670,20	557,80	0	2,6	0%	52%	83%	14%	42%	29%	\$ 1.441.000

ANEXO N°1. INFORMACIÓN COMPARATIVA DE CARRERAS DE UNIVERSIDADES DEL CONSEJO DE RECTORES. ADMISIÓN ORDINARIA 2004.

Código Carrera	NOMBRE DE LA CARRERA	NOMBRE UNIVERSIDAD	Vac. Ofrec.	Postulaciones			Postul. 1ra Pref. 1.000 Mejores P.S.U.	P O S T U L A N T E S S E L E C C I O N A D O S																	
				Totales	Válidas	1ra Val.		N°	Promedios por Prueba				Puntaje de Selección				N° Ptes. Nacio- nales	Pref. Prom.	Tramo AFI N°5	Última Prom.	Rama. Educac. Científ. Human.	Depend. Educac. Partic. Pagado	Región Metropol.	Sexo Mascul.	Arancel Anual (incluida la matrícula)
									L.y C.	Mat.	PSU	NEM	Prom.	D. Est.	Máximo	Mínimo									
CARRERAS COMPARABLES CON LAS DE LA PUC DE CHILE																									
FACULTAD DE CIENCIAS BIOLÓGICAS																									
1211	BIOLOGÍA	P.U.CATOLICA DE CHILE	80	341	241	60	2	115	663	647	655	670	660	25	782,80	628,95	0	1,8	15%	72%	97%	48%	84%	48%	\$ 1.756.000
1132	LIC EN CIENCIAS M/ BIOLOGIA	U.DE CHILE	30	317	216	27	0	36	693	665	679	656	670	24	767,10	643,20	0	1,9	31%	64%	83%	36%	89%	72%	\$ 1.411.700
1129	BIOLOGIA CON M/MEDIO AMBIENTE, LIC.	U.DE CHILE	30	227	146	25	2	35	689	650	670	678	669	33	801,40	635,30	0	1,8	20%	63%	97%	31%	89%	46%	\$ 1.564.700
1410	BIOLOGO	U.CATOLICA DE VALPARAISO	35	431	369	57	0	55	630	594	612	619	638	22	713,90	611,40	0	1,8	2%	51%	93%	22%	47%	38%	\$ 1.402.300
1711	LIC EN CIENCIAS BIOLOGICAS	U.AUSTRAL DE CHILE	50	253	232	16	0	60	572	550	561	614	601	35	683,39	543,95	0	2,6	0%	63%	88%	8%	5%	35%	\$ 1.796.000
1314	BIOLOGIA	U.DE CONCEPCION	75	394	352	27	0	125	546	552	549	593	563	37	663,40	506,55	0	3,4	0%	52%	86%	14%	7%	36%	\$ 1.467.000
3338	LICENCIATURA EN CS BIOLOGICAS	U.DE MAGALLANES	25	144	134	13	0	25	573	502	538	608	583	50	741,80	537,70	0	2,7	4%	76%	88%	8%	4%	52%	\$ 1.507.000
3717	BIOLOGIA EN GESTION REC NATURAL	U.CATOLICA DE TEMUCO	40	239	206	7	0	38	548	499	523	569	567	28	631,47	526,89	0	3,8	0%	61%	95%	8%	3%	21%	\$ 1.100.000
2327	BIOLOGIA, LICENCIATURA	U.ARTURO PRAT	30	293	274	23	0	40	485	481	483	606	558	24	613,15	528,05	0	2,8	0%	60%	88%	3%	35%	25%	\$ 1.408.000
1210	BIOQUÍMICA	P.U.CATOLICA DE CHILE	30	335	251	66	2	35	711	728	719	725	724	19	780,95	700,15	1	1,7	80%	83%	100%	37%	74%	71%	\$ 2.330.000
1130	BIOQUIMICA, LICENCIATURA	U.DE CHILE	30	327	262	56	3	33	714	723	718	726	720	23	812,75	695,95	2	1,8	82%	67%	100%	27%	73%	45%	\$ 1.771.600
1641	BIOQUIMICA, LICENCIATURA	U.DE SANTIAGO DE CHILE	30	361	302	32	0	35	660	639	650	725	697	26	751,17	656,30	0	1,8	14%	77%	97%	17%	86%	54%	\$ 1.600.100
1348	BIOQUIMICA	U.DE CONCEPCION	45	291	283	37	0	62	656	636	646	703	656	31	758,35	603,40	0	2,2	8%	87%	95%	24%	2%	47%	\$ 1.742.000
1702	BIOQUIMICA	U.AUSTRAL DE CHILE	40	410	401	49	0	45	642	623	633	683	671	29	739,31	629,42	0	2,4	4%	71%	98%	16%	7%	56%	\$ 1.796.000
1412	BIOQUIMICO	U.CATOLICA DE VALPARAISO	40	582	524	104	0	65	646	617	632	672	665	24	751,55	635,50	0	1,4	3%	69%	97%	31%	31%	43%	\$ 1.402.300

ANEXON°1. INFORMACIÓN COMPARATIVA DE CARRERAS DE UNIVERSIDADES DEL CONSEJO DE RECTORES. ADMISIÓN ORDINARIA 2004.

Código Carrera	NOMBRE DE LA CARRERA	NOMBRE UNIVERSIDAD	Vac. Ofrec.	Postulaciones			Postul. 1ra Pref. 1.000 Mejores P.S.U.	P O S T U L A N T E S S E L E C C I O N A D O S																	
				Totales	Válidas	1ra Val.		N°	Promedios por Prueba				Puntaje de Selección				N° Ptes. Nacio-nales	Pref. Prom.	Tramo AFI N°5	Última Prom.	Rama. Educac. Científ. Human.	Depend. Educac. Partic. Pagado	Región Metrop.	Sexo Mascul.	Arancel Anual (incluida la matrícula)
									L.y C.	Mat.	PSU	NEM	Prom.	D. Est.	Máximo	Mínimo									
CARRERAS COMPARABLES CON LAS DE LA PUC DE CHILE																									
FACULTAD DE DERECHO																									
1221	DERECHO	P.U.CATOLICA DE CHILE	220	1624	1345	459	18	238	731	670	701	693	713	26	796,25	682,65	2	1,1	55%	84%	97%	79%	77%	65%	\$ 2.514.000
1155	DERECHO, LICENCIATURA	U.DE CHILE	340	2029	1775	793	8	373	729	642	685	694	707	21	789,10	680,65	2	1,1	38%	72%	96%	49%	70%	55%	\$ 2.021.700
1324	DERECHO	U.DE CONCEPCION	150	1017	965	321	1	178	686	611	648	686	665	28	795,95	634,35	0	1,4	9%	79%	93%	30%	4%	52%	\$ 1.900.000
1430	DERECHO	U.CATOLICA DE VALPARAISO	150	1829	1698	639	1	241	696	591	643	673	694	25	782,20	665,25	0	1,3	6%	77%	95%	39%	23%	46%	\$ 1.976.300
1883	DERECHO	U. CATOLICA DEL NORTE	70	393	372	152	0	85	690	581	635	662	687	30	763,30	648,90	0	1,3	5%	80%	95%	20%	6%	46%	\$ 1.712.000
1930	DERECHO	U.DE VALPARAISO	110	962	932	154	0	125	672	590	631	666	682	26	758,80	646,70	0	1,5	2%	58%	97%	29%	18%	62%	\$ 1.561.000
3451	DERECHO	U.DE TALCA	100	595	516	160	0	110	678	579	629	667	686	26	796,64	655,31	0	1,8	5%	65%	87%	18%	7%	43%	\$ 1.782.000
1782	DERECHO	U.AUSTRAL DE CHILE	80	597	560	162	0	85	663	576	620	645	673	24	747,60	645,96	0	1,6	0%	72%	96%	21%	6%	52%	\$ 2.016.000
1860	DERECHO	U. CATOLICA DEL NORTE	70	363	347	84	0	95	643	564	604	594	640	29	746,00	597,40	0	1,7	1%	68%	87%	27%	14%	55%	\$ 1.712.000
3601	DERECHO	U.CATOLICA DE LA SANTISIMA CO	90	882	853	118	0	135	650	557	603	630	633	16	721,00	615,95	0	2,1	0%	67%	86%	23%	10%	48%	\$ 1.697.000
3740	DERECHO	U.CATOLICA DE TEMUCO	95	646	607	165	0	115	636	560	598	657	656	30	745,71	620,45	0	1,5	2%	78%	92%	10%	4%	41%	\$ 1.700.000
3325	DERECHO	U.DE MAGALLANES	40	323	307	90	0	40	615	535	575	665	656	31	724,35	614,20	0	1,4	0%	75%	78%	10%	10%	35%	\$ 2.006.000
2440	DERECHO	U.DE ANTOFAGASTA	60	382	375	96	0	80	612	531	571	637	640	34	752,70	593,90	0	1,5	0%	70%	83%	24%	10%	39%	\$ 1.755.000
2316	DERECHO	U.ARTURO PRAT	80	535	480	121	0	92	602	526	564	629	628	29	710,35	593,75	0	1,7	0%	68%	78%	4%	26%	48%	\$ 1.598.000
2740	DERECHO	U.DE ATACAMA	80	448	428	109	0	97	597	515	556	552	602	31	736,40	567,50	0	1,9	0%	63%	71%	10%	13%	58%	\$ 1.715.126
2221	DERECHO	U.DE TARAPACA	100	568	542	146	0	100	567	523	545	669	624	32	716,00	580,30	0	1,3	0%	71%	85%	9%	13%	41%	\$ 1.406.400

ANEXO N°1. INFORMACIÓN COMPARATIVA DE CARRERAS DE UNIVERSIDADES DEL CONSEJO DE RECTORES. ADMISIÓN ORDINARIA 2004.

Código Carrera	NOMBRE DE LA CARRERA	NOMBRE UNIVERSIDAD	Vac. Ofrec.	Postulaciones			Postul. 1ra Pref. 1.000 Mejores P.S.U.	P O S T U L A N T E S S E L E C C I O N A D O S																	
				Totales	Válidas	1ra Val.		N°	Promedios por Prueba				Puntaje de Selección				N° Ptes. Nacionales	Pref. Prom.	Tramo AFI N°5	Última Prom.	Rama. Educac. Científ. Human.	Depend. Educac. Partic. Pagado	Región Metropol.	Sexo Mascul.	Arancel Anual (incluida la matrícula)
									L.y C.	Mat.	PSU	NEM	Prom.	D. Est.	Máximo	Mínimo									
CARRERAS COMPARABLES CON LAS DE LA PUC DE CHILE																									
FACULTAD DE FÍSICA																									
1232	ASTRONOMÍA	P.U.CATOLICA DE CHILE	28	236	167	56	6	33	675	774	724	695	728	31	796,30	696,60	2	1,6	76%	67%	97%	36%	58%	73%	\$ 1.995.000
1864	LIC EN FÍSICA MENCION ASTRONOMIA	U. CATOLICA DEL NORTE	40	176	165	42	0	45	607	614	610	633	636	45	773,50	566,30	0	1,5	7%	71%	89%	16%	22%	71%	\$ 1.620.000
1305	CIENCIAS FISICAS Y ASTRONOMICAS	U.DE CONCEPCION	100	569	504	60	1	133	536	569	553	582	561	52	783,15	500,65	0	2,4	4%	56%	81%	8%	16%	61%	\$ 2.053.000
1231	FÍSICA	P.U.CATOLICA DE CHILE	20	190	158	23	1	24	657	739	698	663	702	19	770,20	687,30	1	2,2	46%	67%	96%	58%	79%	88%	\$ 1.756.000
1133	LIC EN CIENCIAS M/ FÍSICA	U.DE CHILE	20	163	134	16	2	25	681	725	703	661	691	33	814,00	660,75	1	2,0	64%	52%	92%	60%	80%	84%	\$ 1.411.700
1305	CIENCIAS FISICAS Y ASTRONOMICAS	U.DE CONCEPCION	100	569	504	60	1	133	536	569	553	582	561	52	783,15	500,65	0	2,4	4%	56%	81%	8%	16%	61%	\$ 2.053.000

ANEXO N°1. INFORMACIÓN COMPARATIVA DE CARRERAS DE UNIVERSIDADES DEL CONSEJO DE RECTORES. ADMISIÓN ORDINARIA 2004.

Código Carrera	NOMBRE DE LA CARRERA	NOMBRE UNIVERSIDAD	Vac. Ofrec.	Postulaciones			Postul. 1ra Pref. 1.000 Mejores P.S.U.	P O S T U L A N T E S S E L E C C I O N A D O S																	
				Totales	Válidas	1ra Val.		N°	Promedios por Prueba				Puntaje de Selección				N° Ptes. Nacio-nales	Pref. Prom.	Tramo AFI N°5	Última Prom.	Rama. Educac. Científ. Human.	Depend. Educac. Partic. Pagado	Región Metrop.	Sexo Mascul.	Arancel Anual (incluida la matrícula)
									L.y C.	Mat.	PSU	NEM	Prom.	D. Est.	Máximo	Mínimo									
CARRERAS COMPARABLES CON LAS DE LA PUC DE CHILE																									
FACULTAD DE HISTORIA, GEOGRAFÍA Y CIENCIA POLÍTICA																									
1234	GEOGRAFÍA	P.U.CATOLICA DE CHILE	50	185	140	33	1	60	665	621	643	598	651	20	703,55	619,50	0	1,8	12%	53%	97%	40%	90%	68%	\$ 1.756.000
1162	GEOGRAFIA, LICENCIATURA	U.DE CHILE	50	232	183	43	0	56	657	593	625	639	650	19	712,85	621,90	0	2,0	2%	50%	88%	27%	86%	36%	\$ 1.552.200
1418	GEOGRAFO	U.CATOLICA DE VALPARAISO	30	235	203	38	0	60	601	553	577	570	607	29	715,80	573,70	0	2,1	0%	42%	82%	17%	50%	58%	\$ 1.170.300
1318	GEOGRAFIA	U.DE CONCEPCION	50	503	328	27	0	55	561	526	544	575	556	28	645,50	530,30	0	3,2	0%	53%	76%	5%	5%	40%	\$ 1.775.000
2654	GEOGRAFIA, LICENCIATURA	U.PLAYA ANCHA,CS.DE LA EDUC	20	159	144	13	0	40	565	513	539	544	563	32	654,90	522,30	0	3,4	0%	40%	85%	8%	40%	55%	\$ 1.246.000
1235	HISTORIA	P.U.CATOLICA DE CHILE	55	958	690	200	3	66	729	641	685	673	711	25	792,20	685,60	0	1,2	36%	71%	98%	62%	86%	48%	\$ 1.756.000
1163	LICENCIATURA EN HISTORIA	U.DE CHILE	43	945	687	108	0	63	717	603	660	658	692	19	754,65	672,85	1	1,8	10%	49%	86%	35%	76%	48%	\$ 1.269.900
1651	LIC EDUC HISTORIA Y CS. SOCIALES	U.DE SANTIAGO DE CHILE	30	1840	1525	266	0	35	641	557	599	708	698	22	777,16	678,04	0	1,4	3%	89%	74%	11%	77%	40%	\$ 1.232.550

ANEXO N°1. INFORMACIÓN COMPARATIVA DE CARRERAS DE UNIVERSIDADES DEL CONSEJO DE RECTORES. ADMISIÓN ORDINARIA 2004.

Código Carrera	NOMBRE DE LA CARRERA	NOMBRE UNIVERSIDAD	Vac. Ofrec.	Postulaciones			Postul. 1ra Pref. 1.000 Mejores P.S.U.	P O S T U L A N T E S S E L E C C I O N A D O S																	
				Totales	Válidas	1ra Val.		N°	Promedios por Prueba				Puntaje de Selección				N° Ptes. Nacio- nales	Pref. Prom.	Tramo AFI N°5	Última Prom.	Rama. Educac. Científ. Human.	Depend. Educac. Partic. Pagado	Región Metrop.	Sexo Mascul.	Arancel Anual (incluida la matrícula)
									L.y C.	Mat.	PSU	NEM	Prom.	D. Est.	Máximo	Mínimo									
CARRERAS COMPARABLES CON LAS DE LA PUC DE CHILE																									
FACULTAD DE INGENIERÍA																									
3305	INGENIERIA CIVIL-PLAN COMUN	U.DE MAGALLANES	70	237	203	44	0	56	492	563	527	584	582	69	740,10	460,30	0	1,6	2%	68%	71%	11%	5%	84%	\$ 2.006.000
2704	INGENIERIA CIVIL EN COMP. E INFORMATICA	U.DE ATACAMA	45	272	243	45	0	45	504	547	526	579	571	37	712,20	526,90	0	1,3	2%	78%	53%	2%	13%	76%	\$ 1.565.501
2312	INGENIERIA CIVIL INDUSTRIAL	U.ARTURO PRAT	80	299	258	70	0	93	493	558	526	609	586	48	738,80	504,70	0	1,7	1%	80%	82%	2%	20%	75%	\$ 1.496.000
2701	INGENIERIA CIVIL EN MINAS	U.DE ATACAMA	45	367	338	60	0	45	495	545	520	573	568	29	649,90	532,40	0	1,3	0%	71%	51%	7%	7%	80%	\$ 1.565.501
2217	INGENIERIA INGRESO COMUN	U.DE TARAPACA	400	835	738	284	0	404	484	542	513	602	572	65	797,20	451,00	0	1,7	1%	64%	72%	6%	10%	79%	\$ 1.340.400
2358	INGENIERIA CIVIL AMBIENTAL	U.ARTURO PRAT	50	152	119	14	0	23	484	541	512	625	580	60	707,50	508,60	0	1,9	0%	70%	83%	0%	4%	52%	\$ 1.496.000
3713	INGENIERIA CIVIL AMBIENTAL	U.CATOLICA DE TEMUCO	60	320	278	16	0	43	477	547	512	576	567	33	638,40	517,25	0	2,7	0%	58%	98%	9%	2%	51%	\$ 1.700.000
1956	INGENIERIA INDUSTRIAL DIURNO	U.DE VALPARAISO	40	84	69	6	0	19	478	546	512	577	551	33	627,40	501,80	0	2,3	0%	47%	63%	5%	26%	84%	\$ 1.541.000
3218	INGENIERIA CIVIL INDUSTRIAL	U.DE LOS LAGOS	50	186	173	28	0	42	471	542	506	549	547	52	703,60	454,75	0	1,9	0%	55%	67%	2%	17%	90%	\$ 1.272.000
2324	INGENIERIA CIVIL METALURGICA	U.ARTURO PRAT	50	199	166	37	0	46	476	534	505	598	570	40	666,80	517,30	0	1,5	0%	78%	67%	0%	13%	83%	\$ 1.522.000
2438	INGENIERIA PLAN COMUN	U.DE ANTOFAGASTA	400	1133	987	317	0	437	471	535	503	547	542	48	716,60	453,15	0	1,5	0%	65%	62%	11%	7%	81%	\$ 1.615.000
1309	INGENIERIA CIVIL AGRICOLA	U.DE CONCEPCION	70	363	314	27	0	88	466	534	500	562	524	21	612,90	500,00	0	3,0	0%	58%	81%	8%	19%	63%	\$ 1.729.000
2351	INGENIERIA CIVIL EN COMPUTACION E INF.	U.ARTURO PRAT	50	262	219	45	0	65	472	518	495	548	538	29	637,70	499,25	0	1,9	0%	65%	72%	2%	9%	78%	\$ 1.565.000
2703	INGENIERIA CIVIL EN METALURGIA	U.DE ATACAMA	45	294	254	52	0	45	460	515	487	575	548	36	643,80	506,10	0	1,4	0%	69%	47%	2%	2%	60%	\$ 1.565.501

ANEXO N°. INFORMACIÓN COMPARATIVA DE CARRERAS DE UNIVERSIDADES DEL CONSEJO DE RECTORES. ADMISIÓN ORDINARIA 2004.

Código Carrera	NOMBRE DE LA CARRERA	NOMBRE UNIVERSIDAD	Vac. Ofrec.	Postulaciones			Postul. 1ra Pref. 1.000 Mejores P.S.U.	P O S T U L A N T E S S E L E C C I O N A D O S																	
				Totales	Válidas	1ra Val.		N°	Promedios por Prueba				Puntaje de Selección				N° Ptes. Nacio- nales	Pref. Prom.	Tramo AFI N°5	Última Prom.	Rama. Educac. Científ. Human.	Depend. Educac. Partic. Pagado	Región Metrop.	Sexo Mascul.	Arancel Anual (incluida la matrícula)
									L y C.	Mat.	PSU	NEM	Prom.	D. Est.	Máximo	Mínimo									
CARRERAS COMPARABLES CON LAS DE LA PUC DE CHILE																									
FACULTAD DE CIENCIAS ECONÓMICAS Y ADMINISTRATIVAS																									
1214	INGENIERÍA COMERCIAL	P.U.CATOLICA DE CHILE	230	1169	979	627	58	242	709	773	741	719	744	24	807,80	710,50	2	1,1	97%	82%	99%	89%	83%	56%	\$ 2.785.000
1142	INGENIERIA COMERCIAL, LICENCIATURA	U.DE CHILE	220	1660	1420	303	16	261	688	727	708	675	703	22	801,30	680,30	2	1,9	69%	65%	97%	61%	82%	62%	\$ 2.270.200
1573	INGENIERIA COMERCIAL	U.TEC.F.SANTA MARIA	40	555	437	8	0	55	660	670	665	650	661	14	708,00	644,30	0	3,1	9%	82%	98%	78%	73%	60%	\$ 1.967.000
1520	INGENIERIA COMERCIAL	U.TEC.F.SANTA MARIA	35	249	174	17	0	39	655	659	657	649	652	29	744,70	620,20	0	2,3	10%	87%	95%	59%	46%	49%	\$ 1.864.000
1405	INGENIERIA COMERCIAL	U.CATOLICA DE VALPARAISO	90	1200	1071	286	2	150	650	622	636	663	667	32	824,60	635,30	0	1,4	7%	70%	92%	51%	16%	47%	\$ 1.976.300
1635	INGENIERIA COMERCIAL	U.DE SANTIAGO DE CHILE	120	846	670	96	0	150	628	623	626	681	655	20	714,63	627,50	0	2,1	1%	73%	84%	33%	85%	46%	\$ 2.151.450
2148	INGENIERIA COMERCIAL	U.TECNOLOGICA METROPOLITAN	80	892	581	168	0	89	612	598	605	642	660	20	761,12	641,80	0	1,2	3%	55%	65%	4%	93%	56%	\$ 1.497.000
1319	INGENIERIA COMERCIAL	U.DE CONCEPCION	120	684	643	136	0	170	583	605	594	625	604	34	716,50	551,00	0	1,9	2%	54%	76%	29%	8%	60%	\$ 1.934.000
1709	INGENIERIA COMERCIAL	U.AUSTRAL DE CHILE	85	478	443	80	0	90	588	585	587	609	619	38	722,51	575,00	0	1,7	2%	59%	78%	28%	8%	52%	\$ 2.016.000
2959	INGENIERIA COMERCIAL	U.DEL BIO-BIO	40	501	403	87	0	44	576	572	574	660	629	29	722,82	594,83	0	1,4	2%	66%	50%	2%	0%	34%	\$ 1.435.000
3412	INGENIERIA COMERCIAL M/ADMINIS	U.DE TALCA	70	388	322	57	0	80	558	589	574	657	640	36	763,56	592,31	0	1,8	3%	45%	68%	16%	4%	43%	\$ 1.682.000
3085	INGENIERIA COMERCIAL	U.DE LA FRONTERA	70	432	405	86	0	80	569	576	572	605	599	44	723,82	550,94	0	1,6	5%	79%	74%	19%	9%	53%	\$ 1.648.500
1960	INGENIERIA COMERCIAL-DIURNO PRIMER SEM.	U.DE VALPARAISO	140	1565	1481	271	0	180	563	581	572	625	613	23	743,30	589,25	0	1,8	1%	64%	82%	25%	19%	47%	\$ 1.511.000
2567	INGENIERIA COMERCIAL	U.DE LA SERENA	60	587	532	106	0	70	562	572	567	645	623	30	732,10	587,80	0	1,5	1%	61%	76%	6%	6%	46%	\$ 1.666.000
1884	INGENIERIA COMERCIAL	U. CATOLICA DEL NORTE	80	502	438	89	0	105	549	564	557	568	584	33	687,50	543,50	0	1,5	0%	61%	75%	22%	8%	57%	\$ 1.712.000
1846	INGENIERIA COMERCIAL	U. CATOLICA DEL NORTE	80	301	258	73	0	99	558	554	556	557	580	42	747,40	504,00	0	1,5	1%	57%	71%	31%	9%	58%	\$ 1.712.000
3413	INGENIERIA COMERCIAL M/INFORMATICA	U.DE TALCA	50	310	245	31	0	56	539	561	550	640	618	26	688,17	578,45	0	1,9	0%	50%	59%	5%	11%	55%	\$ 1.682.000
2949	INGENIERIA COMERCIAL	U.DEL BIO-BIO	80	590	515	53	0	88	532	555	543	598	590	34	762,30	551,46	0	2,1	1%	52%	56%	9%	1%	63%	\$ 1.435.000
1778	ING COMERCIAL	U.AUSTRAL DE CHILE	60	200	181	21	0	54	534	539	537	578	571	40	670,11	506,70	0	2,4	0%	67%	67%	7%	13%	54%	\$ 2.016.000
1957	INGENIERIA COMERCIAL DIURNO PRIMER SEM	U.DE VALPARAISO	40	231	221	47	0	65	525	548	537	556	570	21	611,40	539,55	0	1,6	0%	48%	77%	8%	95%	49%	\$ 1.511.000
3309	INGENIERIA COMERCIAL	U.DE MAGALLANES	35	194	183	29	0	35	543	523	533	608	589	39	667,90	538,35	0	1,3	0%	60%	43%	20%	0%	46%	\$ 2.006.000
3612	INGENIERIA COMERCIAL	U.CATOLICA DE LA SANTISIMA CO	90	594	530	41	0	110	515	533	524	572	540	25	607,10	501,70	0	2,7	0%	55%	60%	6%	5%	58%	\$ 1.697.000
1955	INGENIERIA COMERCIAL DIURNO	U.DE VALPARAISO	40	175	158	22	0	59	513	531	522	567	555	35	649,95	500,65	0	2,6	0%	69%	68%	8%	32%	56%	\$ 1.511.000
2313	INGENIERIA COMERCIAL	U.ARTURO PRAT	70	434	364	60	0	91	514	528	521	601	572	32	717,50	532,70	0	1,9	0%	60%	48%	5%	46%	51%	\$ 1.475.000
3212	INGENIERIA COMERCIAL	U.DE LOS LAGOS	50	366	349	49	0	60	501	523	512	587	568	32	660,25	530,95	0	1,8	0%	62%	57%	0%	7%	63%	\$ 1.272.000
2205	INGENIERIA COMERCIAL	U.DE TARAPACA	110	442	390	78	0	110	493	512	503	612	563	42	714,15	508,35	0	1,9	0%	61%	57%	5%	8%	59%	\$ 1.340.400
2344	INGENIERIA COMERCIAL	U.ARTURO PRAT	50	316	296	45	0	66	487	508	498	580	551	37	721,25	513,90	0	2,2	2%	64%	62%	6%	15%	59%	\$ 1.450.000

ANEXON°1. INFORMACIÓN COMPARATIVA DE CARRERAS DE UNIVERSIDADES DEL CONSEJO DE RECTORES. ADMISIÓN ORDINARIA 2004.

Código Carrera	NOMBRE DE LA CARRERA	NOMBRE UNIVERSIDAD	Vac. Ofrec.	Postulaciones			Postul. 1ra Pref. 1.000 Mejores P.S.U.	P O S T U L A N T E S S E L E C C I O N A D O S																	
								Promedios por Prueba				Puntaje de Selección				N° Ptes. Nacio- nales	Pref. Prom.	Tramo AFI N°5	Última Prom.	Rama. Educac. Científ. Human.	Depend. Educac. Partic. Pagado	Región Metropol.	Sexo Mascul.	Arancel Anual (incluida la matrícula)	
				Totales	Válidas	1ra Val.			N°	L.y C.	Mat.	PSU	NEM	Prom.	D. Est.										Máximo
CARRERAS COMPARABLES CON LAS DE LA PUC DE CHILE																									
FACULTAD DE LETRAS																									
1208	LETRAS M/LINGÜÍSTICA Y LITERATURA HISPÁNICAS	P.U.CATOLICA DE CHILE	60	236	164	47	1	75	706	615	660	638	653	33	752,50	607,90	0	1,6	16%	72%	100%	61%	92%	32%	\$ 1.756.000
1172	LIC EN LENGUA Y LIT. HISPANICAS	U.DE CHILE	50	462	340	103	0	72	722	595	659	639	672	21	741,95	644,15	0	1,2	18%	46%	90%	32%	76%	43%	\$ 1.269.900
1209	LETRAS M/LINGÜÍSTICA Y LITERATURA INGLESAS	P.U.CATOLICA DE CHILE	30	216	123	39	0	40	696	632	664	642	656	23	724,90	622,80	0	1,5	15%	60%	88%	53%	75%	38%	\$ 1.756.000
1165	LIC EN LENGUA Y LITERATURA INGLESAS	U.DE CHILE	38	355	242	30	0	58	691	572	632	640	650	24	735,60	619,55	0	2,0	2%	47%	83%	28%	88%	19%	\$ 1.269.900
2729	LICENCIATURA EN IDIOMA INGLES	U.DE ATACAMA	25	226	202	29	0	30	535	518	527	604	578	25	637,00	542,40	0	2,1	0%	67%	70%	3%	7%	20%	\$ 1.321.376

ANEXO N°1. INFORMACIÓN COMPARATIVA DE CARRERAS DE UNIVERSIDADES DEL CONSEJO DE RECTORES. ADMISIÓN ORDINARIA 2004.

Código Carrera	NOMBRE DE LA CARRERA	NOMBRE UNIVERSIDAD	Vac. Ofrec.	Postulaciones			Postul. 1ra Pref. 1.000 Mejores P.S.U.	P O S T U L A N T E S S E L E C C I O N A D O S																	
								Promedios por Prueba				Puntaje de Selección				N° Ptes. Nacio- nales	Pref. Prom.	Tramo AFI N°5	Última Prom.	Rama. Educac. Científ. Human.	Depend. Educac. Partic. Pagado	Región Metropol.	Sexo Mascul.	Arancel Anual (incluida la matrícula)	
				Totales	Válidas	1ra Val.		N°	L.y C.	Mat.	PSU	NEM	Prom.	D. Est.	Máximo										Mínimo
CARRERAS COMPARABLES CON LAS DE LA PUC DE CHILE																									
FACULTAD DE MATEMÁTICAS																									
1251	MATEMÁTICA	P.U.CATOLICA DE CHILE	60	330	262	71	4	70	657	717	687	680	686	30	800,15	655,50	0	1,9	39%	67%	96%	43%	83%	61%	\$ 1.756.000
1134	LIC EN CIENCIAS M/ MATEMATICA	U.DE CHILE	20	286	221	30	0	25	677	696	687	705	683	17	719,10	660,50	0	1,5	44%	64%	96%	16%	88%	40%	\$ 1.411.700
1302	LICENCIATURA EN MATEMATICA	U.DE CONCEPCION	30	252	232	18	0	35	533	605	569	584	575	39	727,65	532,50	0	2,1	3%	63%	86%	11%	3%	34%	\$ 1.176.000
1852	MATEMATICA - PLAN COMUN	U. CATOLICA DEL NORTE	30	124	105	22	1	25	523	606	564	569	592	81	827,20	518,10	0	1,2	8%	56%	72%	12%	16%	52%	\$ 1.401.000
1417	ESTADISTICO	U.CATOLICA DE VALPARAISO	30	187	151	18	0	55	515	557	536	563	557	31	662,65	516,70	0	2,3	0%	47%	84%	5%	20%	60%	\$ 1.170.300
1977	MATEMATICA	U.DE VALPARAISO	70	545	525	60	0	130	501	567	534	584	572	36	778,30	517,10	0	2,3	1%	55%	79%	5%	22%	52%	\$ 1.051.000

ANEXO N°. INFORMACIÓN COMPARATIVA DE CARRERAS DE UNIVERSIDADES DEL CONSEJO DE RECTORES. ADMISIÓN ORDINARIA 2004.

Código Carrera	NOMBRE DE LA CARRERA	NOMBRE UNIVERSIDAD	Vac. Ofrec.	Postulaciones			Postul. 1ra Pref. 1.000 Mejores P.S.U.	P O S T U L A N T E S S E L E C C I O N A D O S																	
				Totales	Válidas	1ra Val.		N°	Promedios por Prueba				Puntaje de Selección				N° Ptes. Nacio- nales	Pref. Prom.	Tramo AFI N°5	Última Prom.	Rama. Educac. Científ. Human.	Depend. Educac. Partic. Pagado	Región Metrop.	Sexo Mascul.	Arancel Anual (incluida la matrícula)
									L.y C.	Mat.	PSU	NEM	Prom.	D. Est.	Máximo	Mínimo									
CARRERAS COMPARABLES CON LAS DE LA PUC DE CHILE																									
FACULTAD DE MEDICINA																									
1257	ENFERMERÍA	P.U.CATOLICA DE CHILE	93	500	294	88	0	120	691	661	676	700	674	25	742,15	639,15	0	1,7	32%	57%	99%	34%	78%	8%	\$ 1.995.000
1180	ENFERMERIA, LICENCIATURA	U.DE CHILE	80	864	615	111	0	85	701	647	674	702	677	15	725,55	659,05	0	1,8	19%	56%	95%	11%	81%	21%	\$ 1.796.200
1185	OBSTETRICIA Y PUERICULTURA, LIC.	U.DE CHILE	80	545	389	65	0	87	700	648	674	708	677	19	731,50	649,40	0	2,1	26%	60%	100%	17%	90%	7%	\$ 1.796.200
1947	OBSTETRICIA Y PUERICULTURA	U.DE VALPARAISO	32	531	495	127	0	42	660	613	637	712	679	17	722,75	656,50	0	1,3	5%	83%	98%	19%	10%	10%	\$ 1.321.000
3020	ENFERMERIA	U.DE LA FRONTERA	55	726	712	174	0	55	651	622	637	708	671	24	760,31	642,50	0	2,1	7%	78%	100%	7%	0%	18%	\$ 1.548.500
1941	ENFERMERIA	U.DE VALPARAISO	68	1024	947	280	0	83	650	618	634	696	675	19	745,75	655,25	0	1,3	4%	54%	98%	18%	13%	19%	\$ 1.321.000
1387	ENFERMERIA	U.DE CONCEPCION	105	1070	964	205	0	137	642	624	633	687	642	19	695,85	615,50	0	2,5	2%	53%	93%	15%	4%	23%	\$ 1.505.000
2952	ENFERMERIA	U.DEL BIO-BIO	42	551	483	138	0	42	654	605	630	702	670	24	735,63	644,60	0	1,8	2%	57%	83%	0%	2%	26%	\$ 1.255.000
1705	ENFERMERIA	U.AUSTRAL DE CHILE	55	638	581	120	0	60	645	613	629	677	665	17	716,42	642,50	0	2,5	3%	47%	95%	8%	2%	18%	\$ 1.601.000
1693	OBSTETRICIA Y PUERICULTURA	U.DE SANTIAGO DE CHILE	50	933	746	155	0	65	646	607	626	734	692	14	726,23	667,55	0	1,5	0%	97%	98%	9%	78%	14%	\$ 1.601.000
2533	ENFERMERIA	U.DE LA SERENA	45	495	473	187	0	50	641	604	622	693	680	19	734,55	657,65	0	1,2	0%	62%	100%	12%	0%	10%	\$ 1.516.000
3502	ENFERMERIA	U.CATOLICA DE MAULE	60	762	726	131	0	66	636	606	621	712	680	21	739,41	658,09	0	2,4	2%	62%	94%	5%	2%	14%	\$ 1.595.000
1692	ENFERMERIA	U.DE SANTIAGO DE CHILE	60	1305	1006	179	0	81	635	599	617	721	678	15	728,05	660,45	0	1,7	1%	85%	96%	15%	83%	14%	\$ 1.601.000
3032	OBSTETRICIA Y PUERICULTURA	U.DE LA FRONTERA	32	337	328	30	0	37	628	590	609	661	636	20	693,84	610,89	0	2,7	3%	70%	100%	8%	3%	24%	\$ 1.548.500
1715	OBSTETRICIA Y PUERICULTURA	U.AUSTRAL DE CHILE	40	335	309	37	0	46	609	579	594	673	641	24	727,91	612,94	0	2,3	0%	54%	87%	4%	2%	17%	\$ 2.016.000
1388	OBSTETRICIA Y PUERICULTURA	U.DE CONCEPCION	81	546	490	53	0	114	598	584	591	659	604	25	671,75	569,75	0	2,8	1%	67%	89%	15%	14%	11%	\$ 1.505.000
2413	OBSTETRICIA Y PUERICULTURA	U.DE ANTOFAGASTA	40	353	349	74	0	48	596	578	587	707	656	18	707,60	633,35	0	1,8	0%	65%	85%	10%	10%	19%	\$ 1.575.000
3621	ENFERMERIA	U.CATOLICA DE LA SANTISIMA CO	70	915	862	67	0	105	591	583	587	688	615	11	653,70	599,10	0	2,8	0%	59%	92%	8%	15%	16%	\$ 1.989.000
2403	ENFERMERIA	U.DE ANTOFAGASTA	60	528	513	123	0	72	590	577	583	689	646	22	720,55	621,35	0	1,8	0%	69%	94%	17%	4%	11%	\$ 1.575.000
2226	ENFERMERIA	U.DE TARAPACA	25	482	457	109	0	30	583	573	578	715	657	21	717,75	632,85	0	1,3	0%	40%	83%	7%	7%	17%	\$ 1.176.400
2240	OBSTETRICIA Y PUERICULTURA	U.DE TARAPACA	25	446	424	112	0	25	571	558	564	708	646	23	716,75	623,15	0	1,6	4%	68%	80%	4%	16%	8%	\$ 1.176.400
2360	ENFERMERIA	U.ARTURO PRAT	50	697	655	231	0	65	554	562	558	671	631	23	695,75	605,35	0	1,5	0%	62%	88%	0%	6%	25%	\$ 1.465.000
2326	ENFERMERIA	U.ARTURO PRAT	50	527	453	121	0	65	554	551	552	673	622	19	693,80	603,90	0	2,3	0%	66%	85%	3%	26%	20%	\$ 1.347.000
3321	LICENCIATURA EN ENFERMERIA	U.DE MAGALLANES	45	344	318	85	0	45	557	534	546	646	601	22	673,15	574,85	0	2,2	0%	69%	91%	11%	9%	27%	\$ 1.746.000
1258	MEDICINA	P.U.CATOLICA DE CHILE	90	1027	890	534	150	90	770	813	792	770	786	13	820,75	769,05	11	1,0	100%	78%	99%	73%	70%	59%	\$ 3.299.000
1183	MEDICINA, LICENCIATURA	U.DE CHILE	175	1600	1476	580	100	175	752	789	771	752	763	14	817,00	747,65	21	1,4	99%	66%	99%	58%	75%	56%	\$ 2.513.400
1386	MEDICINA	U.DE CONCEPCION	108	968	944	412	37	117	727	788	758	753	757	18	813,30	732,70	6	1,5	99%	62%	94%	47%	6%	58%	\$ 2.889.000
1940	MEDICINA	U.DE VALPARAISO	54	761	739	311	22	54	749	765	757	760	780	14	822,60	760,60	1	1,0	100%	63%	100%	50%	6%	57%	\$ 2.291.000
3026	MEDICINA	U.DE LA FRONTERA	55	504	503	166	14	55	733	740	737	742	760	27	842,42	731,64	2	1,3	89%	84%	100%	36%	0%	65%	\$ 2.414.500
1887	MEDICINA	U. CATOLICA DEL NORTE	55	438	207	46	3	60	727	732	729	717	736	14	777,80	721,10	1	1,5	93%	35%	100%	35%	27%	53%	\$ 2.457.000
1713	MEDICINA	U.AUSTRAL DE CHILE	45	644	628	193	5	45	728	722	725	738	762	16	805,30	743,40	1	1,7	89%	33%	100%	33%	2%	42%	\$ 2.486.000
1691	MEDICINA	U.DE SANTIAGO DE CHILE	60	1190	1103	391	0	68	718	710	714	772	771	10	797,90	757,47	0	1,0	81%	100%	100%	47%	56%	40%	\$ 2.282.550
3620	MEDICINA	U.CATOLICA DE LA SANTISIMA CO	48	477	368	20	0	56	710	712	711	753	717	8	734,90	704,70	0	2,5	84%	71%	100%	41%	4%	59%	\$ 2.885.000
1731	MEDICINA,	U.AUSTRAL DE CHILE	10	508	491	65	0	10	712	704	708	727	743	3	750,80	737,84	0	2,5	70%	40%	100%	20%	0%	40%	\$ 2.486.000
2447	MEDICINA	U.DE ANTOFAGASTA	60	436	430	183	2	65	694	713	703	761	751	14	808,15	733,80	0	1,2	62%	55%	97%	38%	3%	51%	\$ 2.505.000
3505	MEDICINA	U.CATOLICA DE MAULE	55	1459	1418	461	2	61	692	714	703	758	760	14	827,61	744,66	0	2,0	56%	48%	98%	16%	0%	39%	\$ 2.545.000

ANEXON°1. INFORMACIÓN COMPARATIVA DE CARRERAS DE UNIVERSIDADES DEL CONSEJO DE RECTORES. ADMISIÓN ORDINARIA 2004.

Código Carrera	NOMBRE DE LA CARRERA	NOMBRE UNIVERSIDAD	Vac. Ofrec.	Postulaciones			Postul. 1ra Pref. 1.000 Mejores P.S.U.	P O S T U L A N T E S S E L E C C I O N A D O S																	
								Promedios por Prueba				Puntaje de Selección				N° Ptes. Nacio- nales	Pref. Prom.	Tramo AFI N°5	Última Prom.	Rama. Educac. Científ. Human.	Depend. Educac. Partic. Pagado	Región Metrop.	Sexo Mascul.	Arancel Anual (incluida la matrícula)	
				Totales	Válidas	1ra Val.			N°	L.y C.	Mat.	PSU	NEM	Prom.	D. Est.										Máximo
CARRERAS COMPARABLES CON LAS DE LA PUC DE CHILE																									
FACULTAD DE COMUNICACIONES																									
1246	PERIODISMO Y DIRECCIÓN AUDIOVISUAL	P.U.CATOLICA DE CHILE	110	588	387	184	6	120	713	649	681	694	686	28	782,80	652,80	0	1,2	32%	77%	99%	75%	75%	23%	\$ 2.514.000
1168	PERIODISMO, LICENCIATURA	U.DE CHILE	55	681	482	110	1	55	726	624	675	702	696	21	761,50	672,20	0	1,2	31%	65%	93%	36%	69%	42%	\$ 1.598.000
1407	PERIODISMO	U.CATOLICA DE VALPARAISO	40	795	657	154	0	65	680	596	638	663	677	26	745,75	646,55	0	1,3	6%	68%	95%	46%	14%	46%	\$ 1.716.300
1655	PERIODISMO	U.DE SANTIAGO DE CHILE	50	784	605	85	0	58	685	564	625	659	670	18	742,51	652,75	0	2,3	2%	69%	88%	17%	93%	36%	\$ 1.658.550
1331	PERIODISMO	U.DE CONCEPCION	50	674	606	83	0	72	650	574	612	624	625	26	718,00	600,00	0	2,5	6%	63%	90%	36%	22%	53%	\$ 1.626.000
2682	PERIODISMO	U.PLAYA ANCHA,CS.DE LA EDUC.	30	302	270	35	0	45	658	551	604	585	624	23	712,40	587,00	0	2,5	0%	47%	93%	22%	33%	36%	\$ 1.354.000
2565	PERIODISMO	U.DE LA SERENA	45	1357	1262	267	0	50	620	527	573	601	636	18	677,80	609,50	0	1,6	0%	66%	84%	26%	16%	44%	\$ 1.666.000
3091	PERIODISMO	U.DE LA FRONTERA	35	608	568	64	0	40	623	520	571	565	627	36	758,63	595,88	0	1,8	3%	75%	90%	23%	15%	50%	\$ 1.379.500
1756	PERIODISMO	U.AUSTRAL DE CHILE	50	421	374	48	0	57	619	522	571	569	611	26	694,37	585,59	0	2,0	2%	63%	93%	16%	9%	42%	\$ 1.796.000
3611	PERIODISMO	U.CATOLICA DE LA SANTISIMA CO	60	679	620	35	0	110	598	526	562	581	577	18	654,30	553,30	0	3,0	0%	58%	84%	21%	15%	40%	\$ 1.521.000
1839	PERIODISMO	U. CATOLICA DEL NORTE	60	321	279	57	0	100	594	520	557	543	586	33	706,20	538,40	0	2,1	0%	63%	80%	27%	18%	42%	\$ 1.620.000

ANEXO N°1. INFORMACIÓN COMPARATIVA DE CARRERAS DE UNIVERSIDADES DEL CONSEJO DE RECTORES. ADMISIÓN ORDINARIA 2004.

Código Carrera	NOMBRE DE LA CARRERA	NOMBRE UNIVERSIDAD	Vac. Ofrec.	Postulaciones			Postul. 1ra Pref. 1.000 Mejores P.S.U.	P O S T U L A N T E S S E L E C C I O N A D O S																	
				Totales	Válidas	1ra Val.		N°	Promedios por Prueba				Puntaje de Selección				N° Ptes. Nacio- nales	Pref. Prom.	Tramo AFI N°5	Última Prom.	Rama. Educac. Científ. Human.	Depend. Educac. Partic. Pagado	Región Metrop.	Sexo Mascul.	Arancel Anual (incluida la matrícula)
									L.y C.	Mat.	PSU	NEM	Prom.	D. Est.	Máximo	Mínimo									
CARRERAS COMPARABLES CON LAS DE LA PUC DE CHILE																									
FACULTAD DE CIENCIAS SOCIALES																									
1217	PSICOLOGÍA	P.U.CATOLICA DE CHILE	85	538	367	210	14	100	736	712	724	729	725	28	806,95	690,30	2	1,1	74%	77%	100%	87%	84%	28%	\$ 2.514.000
1169	PSICOLOGIA, LICENCIATURA	U.DE CHILE	45	357	41	25	3	27	752	712	732	673	710	29	803,05	668,90	0	1,1	100%	56%	100%	48%	89%	33%	\$ 1.568.900
1440	PSICOLOGIA	U.CATOLICA DE VALPARAISO	45	1472	1339	547	1	65	717	619	668	694	715	21	777,90	689,75	0	1,1	23%	57%	97%	37%	9%	42%	\$ 1.976.300
1367	PSICOLOGIA	U.DE CONCEPCION	45	766	683	263	0	55	698	634	666	698	670	15	703,70	649,40	0	1,5	16%	64%	91%	31%	2%	40%	\$ 1.669.000
1660	PSICOLOGIA	U.DE SANTIAGO DE CHILE	60	827	569	157	0	68	683	599	641	724	699	24	770,81	669,75	0	1,3	3%	84%	88%	15%	69%	16%	\$ 1.658.550
1945	PSICOLOGIA	U.DE VALPARAISO	90	909	859	124	0	105	667	606	637	672	672	23	744,90	647,10	0	1,7	8%	56%	95%	37%	10%	32%	\$ 1.511.000
3064	PSICOLOGIA	U.DE LA FRONTERA	40	692	661	146	0	50	664	582	623	675	671	29	762,30	638,80	0	1,6	2%	86%	96%	18%	2%	20%	\$ 1.379.500
1861	PSICOLOGIA	U. CATOLICA DEL NORTE	70	342	299	117	0	90	658	577	617	632	649	29	715,10	602,80	0	1,4	2%	63%	89%	33%	3%	37%	\$ 1.620.000
2564	PSICOLOGIA	U.DE LA SERENA	45	409	229	72	0	50	644	581	612	687	671	27	763,25	642,00	0	1,3	2%	60%	90%	12%	12%	34%	\$ 1.666.000
3441	PSICOLOGIA	U.DE TALCA	70	434	327	69	0	80	634	580	607	640	648	25	746,34	619,40	1	2,1	4%	59%	89%	14%	9%	31%	\$ 1.882.000
3504	PSICOLOGIA	U.CATOLICA DE MAULE	55	587	525	117	0	61	620	584	602	698	667	18	734,00	643,97	0	2,2	0%	54%	85%	2%	0%	25%	\$ 1.695.000
1788	PSICOLOGIA	U.AUSTRAL DE CHILE	60	565	471	111	0	66	636	567	601	637	639	28	731,01	606,11	0	1,8	3%	61%	88%	17%	3%	38%	\$ 2.016.000
2220	PSICOLOGIA	U.DE TARAPACA	75	575	188	116	0	75	589	537	563	662	630	31	731,90	589,60	0	1,1	0%	64%	91%	7%	4%	21%	\$ 1.340.400
2361	PSICOLOGIA	U.ARTURO PRAT	50	478	365	77	0	65	558	518	538	620	591	24	657,60	559,60	0	1,9	3%	54%	78%	2%	6%	40%	\$ 1.435.000
1219	SOCIOLOGÍA	P.U.CATOLICA DE CHILE	47	336	216	71	3	54	718	682	700	689	704	32	783,20	662,95	0	1,3	52%	65%	98%	72%	83%	56%	\$ 2.330.000
1170	SOCIOLOGIA, LICENCIATURA	U.DE CHILE	32	478	335	109	7	32	748	692	720	683	721	25	784,20	691,30	0	1,1	69%	63%	97%	44%	88%	53%	\$ 1.568.900
1912	SOCIOLOGIA	U.DE VALPARAISO	50	792	735	114	0	76	656	565	611	624	665	28	758,85	632,65	0	1,6	3%	51%	96%	30%	22%	49%	\$ 1.441.000
2696	SOCIOLOGIA	U.PLAYA ANCHA,CS.DE LA EDUC.	30	433	397	50	0	45	654	560	607	561	629	24	742,40	599,30	0	1,9	0%	62%	84%	18%	33%	64%	\$ 1.354.000
1377	SOCIOLOGIA	U.DE CONCEPCION	65	755	689	91	0	95	641	571	606	612	625	29	734,90	589,80	0	1,7	3%	47%	83%	27%	14%	62%	\$ 1.442.000
3092	SOCIOLOGIA	U.DE LA FRONTERA	35	507	481	41	0	41	603	528	565	576	610	29	691,01	579,20	0	2,4	0%	66%	80%	22%	15%	56%	\$ 1.379.500
2315	SOCIOLOGIA	U.ARTURO PRAT	40	441	372	40	0	52	600	519	560	569	599	30	697,95	566,65	0	2,1	0%	67%	79%	6%	44%	40%	\$ 1.373.000
1218	TRABAJO SOCIAL	P.U.CATOLICA DE CHILE	40	242	126	37	0	51	671	606	639	663	652	22	718,05	624,70	0	1,7	4%	49%	92%	41%	84%	16%	\$ 1.995.000
1408	SERVICIO SOCIAL	U.CATOLICA DE VALPARAISO	40	856	719	149	0	60	646	563	604	622	642	22	720,45	621,55	0	1,5	0%	40%	85%	15%	20%	12%	\$ 1.170.300
2143	TRABAJO SOCIAL	U.TECNOLOGICA METROPOLITAN	80	741	337	109	0	88	628	545	586	674	671	19	736,02	649,60	0	1,4	1%	49%	81%	3%	92%	8%	\$ 1.327.000
1325	SERVICIO SOCIAL	U.DE CONCEPCION	70	707	567	87	0	85	603	562	582	638	589	24	650,30	562,55	0	1,9	0%	41%	73%	9%	7%	15%	\$ 1.155.000
1931	TRABAJO SOCIAL	U.DE VALPARAISO	120	922	817	136	0	140	602	530	566	622	614	22	725,50	587,00	0	2,0	0%	54%	86%	12%	14%	14%	\$ 1.091.000
1932	TRABAJO SOCIAL/MELIPILLA	U.DE VALPARAISO	40	390	351	86	0	50	598	522	560	594	608	15	665,20	589,70	0	2,0	0%	34%	74%	2%	88%	22%	\$ 1.091.000
2966	TRABAJO SOCIAL	U.DEL BIO-BIO	45	580	453	64	0	50	601	519	560	606	614	23	682,92	585,27	0	1,8	0%	54%	68%	6%	8%	16%	\$ 1.175.000
3067	SERVICIO SOCIAL	U.DE LA FRONTERA	40	637	593	64	0	45	591	518	555	581	591	27	668,80	561,55	0	2,2	0%	64%	80%	4%	4%	16%	\$ 1.108.500
3552	TRABAJO SOCIAL	U.CATOLICA DE MAULE	50	421	358	54	0	55	582	520	551	622	608	25	695,47	578,34	0	2,3	0%	53%	73%	9%	5%	24%	\$ 1.295.000
3650	TRABAJO SOCIAL	U.CATOLICA DE LA SANTISIMA CO	60	705	595	33	0	90	570	515	542	574	561	15	600,80	541,00	0	3,1	0%	49%	81%	4%	11%	26%	\$ 1.229.000
3704	TRABAJO SOCIAL	U.CATOLICA DE TEMUCO	50	524	442	25	0	75	568	497	533	567	579	25	698,15	553,25	0	3,2	0%	52%	77%	0%	7%	20%	\$ 1.100.000
2359	TRABAJO SOCIAL	U.ARTURO PRAT	40	392	287	44	0	52	558	496	527	598	585	24	651,80	554,00	0	1,9	0%	62%	75%	8%	58%	19%	\$ 1.373.000
2417	SERVICIO SOCIAL	U.DE ANTOFAGASTA	40	608	573	116	0	53	547	500	524	627	592	21	649,90	566,70	0	1,6	0%	55%	77%	9%	8%	11%	\$ 1.315.000
3261	TRABAJO SOCIAL	U.DE LOS LAGOS	40	474	429	59	0	45	545	496	521	599	581	24	676,75	555,20	0	1,6	0%	64%	80%	0%	4%	22%	\$ 882.000
2219	SERVICIO SOCIAL	U.DE TARAPACA	65	793	688	114	0	65	497	499	498	647	580	29	674,25	547,00	0	1,6	0%	65%	71%	8%	3%	14%	\$ 1.176.400
3335	SERVICIO SOCIAL	U.DE MAGALLANES	40	275	238	35	0	40	514	471	493	572	550	20	607,30	523,80	0	2,2	0%	70%	83%	10%	18%	23%	\$ 1.413.000

ANEXON°1. INFORMACIÓN COMPARATIVA DE CARRERAS DE UNIVERSIDADES DEL CONSEJO DE RECTORES. ADMISIÓN ORDINARIA 2004.

Código Carrera	NOMBRE DE LA CARRERA	NOMBRE UNIVERSIDAD	Vac. Ofrec.	Postulaciones			Postul. 1ra Pref. 1.000 Mejores P.S.U.	P O S T U L A N T E S S E L E C C I O N A D O S																	
				Totales	Válidas	1ra Val.		N°	Promedios por Prueba				Puntaje de Selección				N° Ptes. Nacio- nales	Pref. Prom.	Tramo AFI N°5	Última Prom.	Rama. Educac. Científ. Human.	Depend. Educac. Partic. Pagado	Región Metrop.	Sexo Mascul.	Arancel Anual (incluida la matrícula)
									L y C.	Mat.	PSU	NEM	Prom.	D. Est.	Máximo	Mínimo									
CARRERAS COMPARABLES CON LAS DE LA PUC DE CHILE																									
FACULTAD DE QUÍMICA																									
1254	QUÍMICA	P.U.CATOLICA DE CHILE	35	353	272	46	2	45	659	661	660	667	655	25	755,45	635,20	0	1,7	13%	51%	93%	36%	91%	49%	\$ 1.995.000
1135	QUIMICA, LICENCIATURA	U.DE CHILE	30	232	180	26	1	33	687	667	677	640	660	29	746,80	630,55	0	1,7	27%	67%	100%	15%	94%	61%	\$ 1.771.600
1138	QUIMICA AMBIENTAL	U.DE CHILE	30	117	81	9	0	26	647	634	640	641	632	21	684,25	600,00	0	2,2	4%	81%	96%	23%	88%	46%	\$ 1.564.700
1136	LIC EN CIENCIAS M/ QUIMICA	U.DE CHILE	25	249	190	24	0	30	648	616	632	651	635	9	659,50	625,10	0	2,3	3%	53%	90%	20%	97%	23%	\$ 1.411.700
1644	QUIMICA, LICENCIATURA	U.DE SANTIAGO DE CHILE	30	466	390	27	0	35	614	594	604	661	629	18	668,85	606,85	0	3,2	0%	69%	83%	9%	94%	43%	\$ 1.600.100
2183	QUIMICA INDUSTRIAL	U.TECNOLOGICA METROPOLITAN	45	586	362	58	0	53	599	591	595	647	638	19	694,02	614,00	0	1,8	0%	55%	91%	6%	96%	34%	\$ 1.497.000
1413	QUIMICO INDUSTRIAL	U.CATOLICA DE VALPARAISO	25	446	396	67	1	40	587	588	587	618	616	37	785,00	589,45	0	1,6	3%	60%	98%	25%	30%	38%	\$ 1.402.300
1304	QUIMICO ANALISTA	U.DE CONCEPCION	35	532	496	45	0	47	570	587	578	640	593	16	667,30	578,10	0	3,0	2%	74%	96%	2%	4%	32%	\$ 1.176.000
1301	LICENCIATURA EN QUIMICA-QUIMICO	U.DE CONCEPCION	35	354	320	29	0	50	564	569	567	606	575	16	649,60	556,40	0	2,7	0%	60%	88%	8%	8%	34%	\$ 1.176.000
1853	QUIMICA - PLAN COMUN	U. CATOLICA DEL NORTE	20	150	134	14	0	28	531	561	546	582	572	29	641,20	522,70	0	2,3	0%	64%	82%	7%	7%	43%	\$ 1.477.000
2444	CICLO BASICO QUIMICA	U.DE ANTOFAGASTA	40	225	216	35	0	56	488	518	503	590	560	43	714,80	509,90	0	2,0	2%	50%	82%	9%	5%	46%	\$ 1.315.000
1255	QUÍMICA Y FARMACIA	P.U.CATOLICA DE CHILE	65	535	391	102	0	73	675	676	675	697	676	22	762,45	652,75	0	1,7	30%	68%	100%	23%	89%	41%	\$ 1.995.000
1137	QUIMICA Y FARMACIA, LICENCIATURA	U.DE CHILE	100	562	434	91	0	105	686	651	668	690	668	16	714,30	645,15	0	1,9	25%	68%	96%	27%	87%	34%	\$ 1.771.600
1990	QUIMICA Y FARMACIA	U.DE VALPARAISO	55	557	541	104	0	67	635	605	620	668	654	24	713,75	625,25	0	1,4	3%	67%	99%	22%	28%	43%	\$ 1.561.000
1349	QUIMICA Y FARMACIA	U.DE CONCEPCION	85	746	701	95	1	113	615	615	615	685	628	25	778,15	597,15	0	2,3	3%	69%	91%	15%	5%	35%	\$ 1.775.000
1734	QUIMICA Y FARMACIA	U.AUSTRAL DE CHILE	55	410	388	64	0	60	605	604	605	685	661	32	741,67	620,24	0	2,0	3%	80%	93%	3%	0%	42%	\$ 2.016.000
1863	QUIMICA Y FARMACIA	U. CATOLICA DEL NORTE	48	238	222	42	0	68	577	577	577	612	602	32	694,90	562,50	0	2,1	1%	66%	96%	22%	18%	34%	\$ 1.712.000
2347	QUIMICA Y FARMACIA	U.ARTURO PRAT	60	372	332	42	0	78	519	534	527	625	583	26	673,85	547,20	0	2,6	0%	69%	83%	0%	24%	38%	\$ 1.557.000

ANEXO N°1. INFORMACIÓN COMPARATIVA DE CARRERAS DE UNIVERSIDADES DEL CONSEJO DE RECTORES. ADMISIÓN ORDINARIA 2004.

Código Carrera	NOMBRE DE LA CARRERA	NOMBRE UNIVERSIDAD	Vac. Ofrec.	Postulaciones			Postul. 1ra Pref. 1.000 Mejores P.S.U.	P O S T U L A N T E S S E L E C C I O N A D O S																	
				Totales	Válidas	1ra Val.		N°	Promedios por Prueba				Puntaje de Selección				N° Ptes. Nacionales	Pref. Prom.	Tramo AFI N°5	Última Prom.	Rama. Educac. Científ. Human.	Depend. Educac. Partic. Pagado	Región Metrop.	Sexo Mascul.	Arancel Anual (incluida la matrícula)
									L.y C.	Mat.	PSU	NEM	Prom.	D. Est.	Máximo	Mínimo									
CARRERAS NO COMPARABLES CON LAS DE LA PUC DE CHILE																									
1754	ADM DE EMPRESAS DE TURISMO	U.AUSTRAL DE CHILE	60	311	272	35	0	72	549	504	526	586	579	29	704,87	545,90	0	2,4	0%	64%	75%	11%	7%	46%	\$ 1.476.000
1953	ADM DE NEGOCIOS INTERN. DIURNO	U.DE VALPARAISO	40	206	168	18	0	57	528	496	512	566	550	34	656,50	506,90	0	2,9	0%	44%	53%	12%	40%	44%	\$ 1.481.000
1965	ADM. DE NEGOCIOS INTER DIURNO PRIMER SEM.	U.DE VALPARAISO	150	1214	1102	186	0	201	565	541	553	579	589	29	693,30	557,60	0	1,8	1%	52%	68%	19%	14%	45%	\$ 1.481.000
2445	ADM. EMPRESAS M/REC.HUMANOS (VESP)	U.DE ANTOFAGASTA	35	354	307	41	0	46	493	491	492	600	557	31	650,60	526,60	0	1,8	0%	52%	50%	7%	2%	35%	\$ 1.515.000
1140	ADM. PUBLICA LIC EN CS. POLITICAS Y GUBERNAMENTAL	U.DE CHILE	90	847	641	134	1	100	686	613	650	647	673	14	741,75	658,70	0	2,0	7%	59%	92%	24%	80%	51%	\$ 1.568.900
1634	ADMINISTRACION PUBLICA	U.DE SANTIAGO DE CHILE	100	527	422	37	0	125	647	565	606	634	628	21	693,79	600,90	0	2,9	0%	60%	86%	7%	91%	43%	\$ 1.573.350
3329	ADMINISTRACION PUBLICA	U.DE MAGALLANES	35	156	142	13	0	35	447	477	462	577	527	40	631,35	489,45	0	2,3	0%	69%	54%	3%	11%	37%	\$ 1.675.000
2446	ADMINISTRACION PUBLICA (VESP)	U.DE ANTOFAGASTA	35	259	237	30	0	54	502	472	487	542	533	28	604,70	502,20	0	2,3	0%	43%	63%	6%	13%	44%	\$ 1.515.000
1968	ADMINISTRACION PUBLICA DIURNO PRIMER SEM	U.DE VALPARAISO	50	545	495	55	0	90	578	525	551	594	600	28	681,75	565,40	0	2,3	0%	63%	77%	12%	40%	41%	\$ 1.241.000
2562	ADMINISTRADOR TURISTICO	U.DE LA SERENA	45	425	388	50	0	50	544	515	530	582	579	19	629,00	552,70	0	2,0	0%	64%	74%	8%	12%	42%	\$ 1.146.000
1729	ANTROPOLOGIA	U.AUSTRAL DE CHILE	40	393	362	48	0	55	640	558	599	592	633	29	717,10	592,95	0	2,1	0%	67%	89%	36%	22%	51%	\$ 1.476.000
1160	ANTROPOLOGO SOCIAL-ANTROPOLOGO FISICO	U.DE CHILE	40	548	395	163	4	40	743	650	697	714	731	16	779,00	712,30	0	1,0	40%	63%	98%	48%	65%	40%	\$ 1.568.900
1322	AUDITORIA	U.DE CONCEPCION	80	535	457	67	0	108	531	555	543	594	556	27	658,40	517,05	0	2,0	0%	46%	51%	3%	5%	39%	\$ 1.228.000
2561	AUDITORIA	U.DE LA SERENA	55	340	307	72	0	60	493	532	512	638	599	32	688,60	558,70	0	1,5	0%	55%	53%	0%	8%	37%	\$ 1.146.000
3327	AUDITORIA	U.DE MAGALLANES	35	161	144	16	0	35	485	496	491	547	530	55	654,85	476,95	0	2,7	0%	46%	43%	3%	14%	46%	\$ 1.689.000
1962	AUDITORIA - DIURNO PRIMER SEM.	U.DE VALPARAISO	180	893	820	121	0	230	510	530	520	592	566	24	699,90	538,50	0	2,1	0%	50%	51%	2%	16%	42%	\$ 1.241.000
1959	AUDITORIA DIURNO PRIMER SEM	U.DE VALPARAISO	40	141	132	11	0	38	517	515	516	557	547	28	618,05	501,25	0	3,1	0%	45%	47%	0%	87%	39%	\$ 1.241.000
1954	AUDITORIA DIURNO PRIMER SEM	U.DE VALPARAISO	40	87	67	5	0	17	513	519	516	578	554	33	619,45	504,20	0	2,8	0%	53%	41%	12%	41%	47%	\$ 1.241.000
1394	AUDITORIA-DIURNA	U.DE CONCEPCION	90	457	426	66	0	140	478	511	494	546	513	31	651,85	482,40	0	2,9	0%	50%	51%	2%	7%	51%	\$ 1.228.000
2146	BACHILLERATO EN CIENCIAS DE LA INGENIERIA	U.TECNOLOGICA METROPOLITA	70	334	219	43	0	64	598	605	602	592	615	22	683,52	572,50	0	1,7	0%	55%	84%	6%	94%	70%	\$ 1.497.000
2102	BIBLIOTECOLOGIA Y DOCUMENTACION	U.TECNOLOGICA METROPOLITA	40	298	158	24	0	44	606	518	562	612	628	19	682,26	604,60	0	1,7	0%	45%	82%	7%	95%	30%	\$ 1.327.000
2680	BIBLIOTECOLOGIA, LIC EN CS DE LA DOCUM.	U.PLAYA ANCHA,CS.DE LA EDUC	35	236	207	20	0	53	582	498	540	534	562	23	622,40	532,00	0	2,8	0%	40%	68%	6%	23%	34%	\$ 1.061.000
1312	BIOINGENIERIA	U.DE CONCEPCION	40	1017	860	165	0	44	687	693	690	727	695	19	736,45	670,00	0	1,7	43%	89%	100%	34%	2%	55%	\$ 2.292.000
1980	BIOLOGIA MARINA	U.DE VALPARAISO	30	350	305	34	0	45	605	584	595	638	625	26	701,95	592,75	0	2,2	2%	69%	91%	33%	47%	33%	\$ 1.341.000
1701	BIOLOGIA MARINA	U.AUSTRAL DE CHILE	45	487	434	39	0	50	566	562	564	626	607	24	698,04	582,10	0	2,5	0%	62%	96%	14%	14%	38%	\$ 1.796.000
3336	BIOLOGIA MARINA	U.DE MAGALLANES	20	175	161	18	0	20	579	527	553	616	605	49	728,65	552,75	0	1,4	0%	65%	85%	10%	10%	55%	\$ 1.695.000
1880	BIOLOGIA MARINA	U. CATORICA DEL NORTE	50	273	236	29	0	69	545	543	544	571	566	35	672,80	501,80	0	2,5	0%	68%	86%	20%	22%	45%	\$ 1.620.000
1313	BIOLOGIA MARINA	U.DE CONCEPCION	65	461	394	22	0	117	544	543	543	579	550	30	599,45	500,25	0	3,0	0%	63%	89%	12%	20%	41%	\$ 1.626.000
3602	BIOLOGIA MARINA	U.CATORICA DE LA SANTISIMA C	60	470	416	9	0	94	523	524	523	584	542	27	658,50	500,70	0	3,9	0%	60%	88%	11%	12%	33%	\$ 1.521.000
3226	BIOLOGIA MARINA	U.DE LOS LAGOS	40	319	291	37	0	60	499	497	498	566	543	37	672,45	504,15	0	2,2	0%	68%	83%	13%	17%	27%	\$ 1.272.000
2307	BIOLOGIA MARINA	U.ARTURO PRAT	35	338	302	32	0	45	485	503	494	608	563	29	660,90	532,15	0	3,0	0%	69%	91%	4%	38%	31%	\$ 1.424.000
2308	BIOLOGIA PESQUERA	U.ARTURO PRAT	35	130	109	6	0	26	437	462	450	524	500	32	614,10	455,80	0	3,3	0%	65%	69%	0%	35%	38%	\$ 1.424.000
2104	CARTOGRAFIA	U.TECNOLOGICA METROPOLITA	40	315	167	20	0	44	587	574	580	575	613	16	657,80	593,80	0	1,8	0%	27%	75%	7%	95%	50%	\$ 1.327.000
1323	CIENCIAS POLITICAS Y ADMINISTRATIVAS	U.DE CONCEPCION	70	676	643	63	0	106	610	562	586	605	604	26	692,95	571,55	0	2,5	2%	70%	84%	23%	14%	55%	\$ 1.205.000
1924	CINE	U.DE VALPARAISO	55	643	585	115	0	80	665	557	611	583	642	29	733,45	609,20	0	1,7	0%	54%	83%	29%	44%	59%	\$ 2.061.000
1856	CONT. AUDITOR-CONT. PUBLICO	U. CATORICA DEL NORTE	70	171	143	31	0	42	513	523	518	557	551	33	670,00	506,30	0	1,7	0%	60%	48%	14%	12%	38%	\$ 1.477.000
1406	CONTADOR AUDITOR	U.CATORICA DE VALPARAISO	70	670	590	121	0	96	574	580	577	607	612	25	686,30	581,90	0	1,6	0%	56%	68%	8%	19%	53%	\$ 1.402.300
1703	CONTADOR AUDITOR	U.AUSTRAL DE CHILE	45	250	225	28	0	50	525	470	532	601	584	31	671,37	538,76	0	2,1	0%	64%	50%	2%	12%	60%	\$ 1.596.000
3616	CONTADOR AUDITOR	U.CATORICA DE LA SANTISIMA C	80	466	408	22	0	67	488	516	502	583	528	18	601,90	500,70	0	2,9	0%	57%	54%	1%	6%	45%	\$ 1.521.000
2317	CONTADOR AUDITOR	U.ARTURO PRAT	50	246	222	26	0	65	451	459	455	555	519	34	658,55	483,90	0	2,5	0%	68%	54%	0%	6%	43%	\$ 1.345.000
2204	CONTADOR AUDITOR-PUBLICO (VESP)	U.DE TARAPACA	60	140	118	23	0	53	443	482	463	540	513	42	641,90	456,45	0	2,6	0%	55%	42%	4%	13%	58%	\$ 1.076.400
2203	CONTADOR AUDITOR-PUBLICO DIURNO	U.DE TARAPACA	60	304	254	40	0	60	429	474	451	599	531	38	638,60	492,00	0	2,0	0%	53%	53%	0%	3%	40%	\$ 1.076.400
2112	CONTADOR PUBLICO Y AUDITOR	U.TECNOLOGICA METROPOLITA	80	755	484	135	0	88	552	547	549	669	648	22	726,57	628,66	0	1,3	0%	65%	31%	3%	92%	43%	\$ 1.402.000
2363	CONTADOR PUBLICO Y AUDITOR	U.ARTURO PRAT	35	264	229	51	0	45	442	497	470	598	547	22	619,90	515,60	0	1,8	0%	76%	33%	2%	47%	36%	\$ 1.373.000
1636	CONTADOR PUBLICO Y AUDITOR	U.DE SANTIAGO DE CHILE	120	554	419	58	0	107	603	602	603	657	630	23	706,02	600,60	0	2,2	1%	55%	54%	8%	89%	50%	\$ 1.658.550
3411	CONTADOR PUBLICO Y AUDITOR	U.DE TALCA	70	255	197	37	0	54	522	580	551	647	626	31	697,20	566,10	0	1,5	0%	52%	48%	7%	7%	44%	\$ 1.582.000
2945	CONTADOR PUBLICO Y AUDITOR	U.DEL BIO-BIO	80	369	325	43	0	73	502	538	520	573	566	31	691,53	503,10	0	1,9	0%	36%	44%	0%	5%	49%	\$ 1.280.000

ANEXO N°1. INFORMACIÓN COMPARATIVA DE CARRERAS DE UNIVERSIDADES DEL CONSEJO DE RECTORES. ADMISIÓN ORDINARIA 2004.

Código Carrera	NOMBRE DE LA CARRERA	NOMBRE UNIVERSIDAD	Vac. Ofrec.	Postulaciones			Postul. 1ra Pref. 1.000 Mejores P.S.U.	P O S T U L A N T E S S E L E C C I O N A D O S																	
				Totales	Válidas	1ra Val.		Promedios por Prueba				Puntaje de Selección				N° Ptes. Nacionales	Pref. Prom.	Tramo AFI N°5	Última Prom.	Rama. Educac. Científ. Human.	Depend. Educac. Partic. Pagado	Región Metrop.	Sexo Mascul.	Arancel Anual (incluida la matrícula)	
								N°	L.y C.	Mat.	PSU	NEM	Prom.	D. Est.	Máximo										Mínimo
CARRERAS NO COMPARABLES CON LAS DE LA PUC DE CHILE																									
2963	CONTADOR PUBLICO Y AUDITOR	U.DEL BIO-BIO	70	340	294	31	0	77	505	518	511	625	575	34	701,30	534,45	0	2,4	0%	61%	38%	1%	3%	45%	\$ 1.280.000
3211	CONTADOR PUBLICO Y AUDITOR	U.DE LOS LAGOS	45	260	246	56	0	55	504	510	507	607	575	31	658,60	532,20	0	1,5	0%	64%	25%	2%	7%	51%	\$ 882.000
2349	CONTADOR PUBLICO Y AUDITOR	U.ARTURO PRAT	50	97	85	19	0	46	433	483	458	545	513	44	642,80	465,40	0	2,7	0%	63%	33%	2%	7%	43%	\$ 1.360.000
1638	CONTADOR PUBLICO Y AUDITOR VESP	U.DE SANTIAGO DE CHILE	40	114	70	12	0	26	594	580	587	682	627	21	688,38	602,05	0	2,4	0%	50%	19%	8%	96%	50%	\$ 1.658.550
3000	CONTADOR PUBLICO-AUDITOR (VESPERTINO)	U.DE LA FRONTERA	60	309	286	52	0	70	505	536	521	567	549	28	648,53	513,24	0	1,9	0%	63%	50%	0%	4%	56%	\$ 1.199.500
3214	CS POLITICAS Y ADMINISTRATIVAS	U.DE LOS LAGOS	40	476	462	82	0	60	582	498	540	541	596	29	708,65	563,90	0	2,2	0%	45%	82%	5%	23%	70%	\$ 1.102.000
2171	DIBUJANTE PROYECTISTA	U.TECNOLOGICA METROPOLITA	40	157	57	12	0	20	581	587	584	595	612	19	652,86	570,30	0	1,7	0%	60%	90%	0%	95%	65%	\$ 1.062.000
2638	DIBUJANTE PROYECTISTA	U.PLAYA ANCHA,CS.DE LA EDUC	20	250	204	38	0	30	561	554	558	547	579	14	612,00	556,30	0	1,7	0%	40%	60%	0%	27%	83%	\$ 1.246.000
3702	DISEÑO DE PRODUCTO	U.CATOLICA DE TEMUCO	50	319	245	33	0	80	544	524	534	564	563	34	659,40	527,42	0	3,1	0%	64%	84%	13%	13%	34%	\$ 1.350.000
2124	DISEÑO EN COMUNICACION VISUAL	U.TECNOLOGICA METROPOLITA	60	846	539	189	0	66	640	570	605	672	681	23	752,61	657,40	0	1,5	0%	58%	86%	6%	89%	42%	\$ 1.402.000
2964	DISEÑO GRAFICO	U.DEL BIO-BIO	50	448	361	44	0	55	578	523	551	574	592	37	760,10	562,43	0	2,3	2%	64%	82%	4%	13%	40%	\$ 1.455.000
1403	DISEÑO GRAFICO O DISEÑO INDUSTRIAL	U.CATOLICA DE VALPARAISO	50	872	203	70	0	71	630	596	613	619	642	20	702,75	618,30	0	1,5	0%	65%	93%	51%	18%	42%	\$ 1.976.300
2401	DISEÑO GRAFICO PUBLICITARIO	U.DE ANTOFAGASTA	40	426	375	67	0	43	557	525	541	598	587	29	703,30	554,80	0	1,7	0%	56%	74%	12%	28%	33%	\$ 1.515.000
2639	DISEÑO GRAFICO, LICENCIATURA	U.PLAYA ANCHA,CS.DE LA EDUC	20	398	318	26	0	30	593	575	584	554	593	28	689,70	567,90	0	2,5	0%	53%	80%	13%	43%	60%	\$ 1.354.000
2904	DISEÑO INDUSTRIAL	U.DEL BIO-BIO	50	317	276	52	0	55	617	568	592	584	622	33	729,44	588,21	0	2,0	2%	60%	85%	29%	5%	53%	\$ 1.455.000
2123	DISEÑO INDUSTRIAL	U.TECNOLOGICA METROPOLITA	60	685	431	87	0	66	598	577	587	635	644	26	745,47	619,80	0	1,6	0%	52%	82%	17%	94%	56%	\$ 1.402.000
2449	ECOLOGIA MARINA M/MAN.DE REC.IMP.AMBIE.	U.DE ANTOFAGASTA	50	277	244	21	0	76	476	487	481	545	522	36	627,80	455,70	0	2,9	0%	62%	70%	8%	11%	34%	\$ 1.515.000
1328	EDUCACION DIFERENCIAL	U.DE CONCEPCION	40	514	409	68	0	50	600	555	578	639	592	24	682,25	562,75	0	1,7	0%	38%	86%	14%	0%	2%	\$ 1.063.000
1389	EDUCACION DIFERENCIAL	U.DE CONCEPCION	40	377	336	49	0	60	548	517	533	599	548	29	661,20	514,40	0	2,5	0%	53%	75%	5%	7%	3%	\$ 1.063.000
3248	EDUCACION DIFERENCIAL CON ESPEC.	U.DE LOS LAGOS	35	390	350	72	0	45	518	504	511	602	573	30	659,90	544,30	0	1,4	0%	53%	78%	0%	2%	7%	\$ 752.000
3512	EDUCACION ESPECIAL Y DIFERENCIADA	U.CATOLICA DE MAULE	50	290	232	29	0	55	576	552	564	621	603	26	681,35	567,63	0	2,4	0%	31%	76%	5%	0%	7%	\$ 1.145.000
1382	FONOAUDIOLOGIA	U.DE CONCEPCION	45	363	336	81	0	65	655	645	650	697	654	23	740,85	624,80	0	2,1	11%	57%	97%	34%	2%	31%	\$ 1.742.000
1946	FONOAUDIOLOGIA	U.DE VALPARAISO	46	412	393	86	0	56	676	616	646	696	683	28	768,10	648,00	0	1,4	11%	59%	98%	32%	7%	14%	\$ 1.491.000
3425	FONOAUDIOLOGIA	U.DE TALCA	50	403	353	57	0	60	625	618	621	673	660	18	691,48	636,09	0	2,2	0%	43%	93%	15%	8%	28%	\$ 1.632.000
1944	FONOAUDIOLOGIA	U.DE VALPARAISO	40	424	375	66	0	45	601	572	586	667	629	24	696,00	602,70	0	2,0	0%	58%	87%	4%	29%	16%	\$ 1.491.000
1787	FONOAUDIOLOGIA	U.AUSTRAL DE CHILE	50	328	288	46	0	55	603	567	585	643	622	40	717,68	579,29	0	2,2	0%	62%	93%	16%	4%	9%	\$ 2.016.000
1181	FONOAUDIOLOGIA, LICENCIATURA	U.DE CHILE	32	350	238	58	0	33	721	666	694	721	694	14	739,80	679,40	0	1,8	52%	39%	100%	30%	91%	18%	\$ 1.851.200
1315	GEOLOGIA	U.DE CONCEPCION	35	87	74	18	0	30	607	632	619	648	622	63	729,40	502,15	0	1,9	27%	60%	97%	40%	10%	63%	\$ 1.775.000
1854	GEOLOGIA	U. CATOLICA DEL NORTE	60	313	290	74	0	70	566	598	582	599	611	39	717,80	558,80	0	1,2	0%	79%	89%	29%	4%	71%	\$ 1.712.000
1927	GESTION TURISTICO-CULTURAL	U.DE VALPARAISO	80	451	399	57	0	116	569	525	547	565	580	31	706,75	539,00	0	2,6	0%	40%	77%	15%	21%	39%	\$ 1.471.000
2512	ING DE EJECUCION EN MECANICA	U.DE LA SERENA	80	486	456	110	0	100	479	546	513	531	551	28	652,95	520,05	0	1,6	0%	63%	71%	7%	7%	91%	\$ 1.666.000
2513	ING DE EJECUCION EN MINAS	U.DE LA SERENA	80	334	316	55	0	100	475	537	506	546	548	35	670,45	494,20	0	1,7	0%	60%	77%	3%	10%	82%	\$ 1.666.000
3314	ING EJECUCION AGROPECUARIA	U.DE MAGALLANES	40	95	77	7	0	31	463	491	477	554	524	52	704,10	455,55	0	2,8	0%	42%	68%	13%	6%	29%	\$ 1.689.000
2937	ING EJECUCION COMPUTACION E INFORMATICA	U.DEL BIO-BIO	80	330	258	49	0	88	538	571	554	572	588	43	744,71	532,72	0	2,0	2%	39%	55%	9%	2%	90%	\$ 1.233.000
2956	ING EJECUCION COMPUTACION E INFORMATICA	U.DEL BIO-BIO	70	304	246	54	0	77	529	550	539	581	578	36	691,85	534,56	0	1,7	0%	57%	48%	0%	3%	79%	\$ 1.233.000
1614	ING EJECUCION COMPUTACION-INFO	U.DE SANTIAGO DE CHILE	30	600	422	66	0	40	611	639	625	680	656	19	699,09	625,35	0	1,5	3%	68%	83%	3%	90%	70%	\$ 1.577.350
1857	ING EJECUCION COMPUTACION-INFO	U. CATOLICA DEL NORTE	60	211	178	43	1	51	536	573	555	543	576	43	794,50	512,00	0	1,4	2%	49%	75%	12%	6%	82%	\$ 1.477.000
1620	ING EJECUCION EN AMBIENTE	U.DE SANTIAGO DE CHILE	40	399	324	23	0	49	597	593	595	630	607	27	703,55	581,20	0	2,3	2%	53%	84%	8%	94%	35%	\$ 1.577.350
1621	ING EJECUCION EN CLIMATIZACION	U.DE SANTIAGO DE CHILE	40	193	152	14	0	19	583	614	599	620	608	20	656,62	581,80	0	1,6	0%	84%	89%	16%	95%	79%	\$ 1.577.350
3316	ING EJECUCION EN COMPUTACION E INF.	U.DE MAGALLANES	40	172	142	36	0	40	477	548	512	579	572	52	721,90	507,00	0	1,3	3%	58%	70%	13%	0%	75%	\$ 1.689.000
1611	ING EJECUCION EN ELECTRICIDAD	U.DE SANTIAGO DE CHILE	60	301	223	43	0	56	594	623	608	637	624	32	708,12	580,05	0	1,5	7%	66%	52%	5%	88%	96%	\$ 1.577.350
2930	ING EJECUCION EN ELECTRICIDAD	U.DEL BIO-BIO	60	312	269	35	0	55	474	593	517	577	568	32	640,82	502,35	0	1,7	0%	40%	42%	0%	5%	100%	\$ 1.233.000
2935	ING EJECUCION EN ELECTRONICA	U.DEL BIO-BIO	60	377	341	41	0	66	517	578	548	579	588	41	761,46	533,82	0	1,8	2%	48%	47%	3%	5%	100%	\$ 1.233.000
3017	ING EJECUCION EN ELECTRONICA	U.DE LA FRONTERA	40	232	218	38	0	50	527	558	542	561	558	47	693,15	489,62	0	1,5	0%	52%	68%	2%	2%	98%	\$ 1.199.500
1612	ING EJECUCION EN GEOMENSURA	U.DE SANTIAGO DE CHILE	40	195	159	11	0	22	588	622	605	613	605	16	645,65	580,00	0	2,1	5%	50%	95%	9%	82%	77%	\$ 1.577.350
1613	ING EJECUCION EN INDUSTRIA	U.DE SANTIAGO DE CHILE	80	405	350	54	0	85	600	629	615	655	632	26	697,65	594,65	0	2,2	4%	68%	84%	21%	85%	55%	\$ 1.577.350
2931	ING EJECUCION EN MADERAS	U.DEL BIO-BIO	50	298	231	12	0	34	479	541	510	560	554	29	663,55	525,37	0	2,8	0%	41%	74%	3%	3%	76%	\$ 1.233.000

ANEXO N°1. INFORMACIÓN COMPARATIVA DE CARRERAS DE UNIVERSIDADES DEL CONSEJO DE RECTORES. ADMISIÓN ORDINARIA 2004.

Código Carrera	NOMBRE DE LA CARRERA	NOMBRE UNIVERSIDAD	Vac. Ofrec.	Postulaciones			Postul. 1ra Pref. 1.000 Mejores P.S.U.	P O S T U L A N T E S S E L E C C I O N A D O S																	
				Totales	Válidas	1ra Val.		N°	Promedios por Prueba				Puntaje de Selección				N° Ptes. Nacionales	Pref. Prom.	Tramo AFI N°5	Última Prom.	Rama. Educac. Científ. Human.	Depend. Educac. Partic. Pagado	Región Metrop.	Sexo Mascul.	Arancel Anual (incluida la matrícula)
									L.y C.	Mat.	PSU	NEM	Prom.	D. Est.	Máximo	Mínimo									
CARRERAS NO COMPARABLES CON LAS DE LA PUC DE CHILE																									
1615	ING EJECUCION EN MECANICA	U.DE SANTIAGO DE CHILE	60	293	239	24	0	40	584	633	608	602	608	21	669,50	580,15	0	2,0	0%	70%	93%	15%	83%	95%	\$ 1.577.350
3401	ING EJECUCION EN MECANICA	U.DE TALCA	60	183	136	23	0	31	553	602	578	580	607	26	701,61	578,45	0	1,8	0%	26%	55%	6%	0%	100%	\$ 1.582.000
2932	ING EJECUCION EN MECANICA	U.DEL BIO-BIO	90	346	307	49	0	72	519	566	542	574	577	42	719,20	502,60	0	1,7	0%	49%	53%	4%	1%	99%	\$ 1.233.000
1616	ING EJECUCION EN METALURGIA	U.DE SANTIAGO DE CHILE	40	410	345	27	0	50	578	617	597	601	598	17	651,95	581,00	0	2,4	0%	50%	92%	20%	94%	72%	\$ 1.577.350
1858	ING EJECUCION EN METALURGIA	U. CATOLICA DEL NORTE	40	133	108	16	0	18	502	549	526	553	557	23	603,60	524,10	0	1,1	0%	61%	72%	6%	11%	78%	\$ 1.477.000
1617	ING EJECUCION EN MINAS	U.DE SANTIAGO DE CHILE	60	418	367	36	0	70	582	614	598	622	609	19	674,65	582,25	0	2,1	1%	70%	86%	20%	91%	77%	\$ 1.577.350
1619	ING EJECUCION EN QUIMICA	U.DE SANTIAGO DE CHILE	40	416	379	37	0	50	603	608	606	674	635	20	706,81	613,05	0	2,2	0%	72%	94%	10%	82%	42%	\$ 1.577.350
3303	ING EJECUCION EN QUIMICA IND Y M/AMB	U.DE MAGALLANES	30	66	61	12	0	22	441	494	468	522	516	44	661,20	457,90	0	2,3	0%	64%	73%	0%	18%	41%	\$ 1.689.000
1618	ING EJECUCION EN TEXTIL	U.DE SANTIAGO DE CHILE	30	141	106	1	0	9	559	616	588	583	594	13	618,14	580,00	0	4,0	0%	78%	100%	0%	100%	44%	\$ 1.577.350
2309	ING EJECUCION METALURGIA EXTRA	U.ARTURO PRAT	50	243	208	60	0	65	434	490	462	539	521	30	641,85	490,70	0	1,5	0%	63%	57%	8%	9%	80%	\$ 1.373.000
1859	ING EJECUCION PROCESOS QUIMICO	U. CATOLICA DEL NORTE	30	79	65	4	0	16	525	559	542	538	556	49	681,00	504,60	0	2,8	0%	38%	100%	13%	44%	44%	\$ 1.477.000
1131	ING EN ALIMENTOS, LICENCIATURA	U.DE CHILE	30	331	249	28	0	33	676	638	657	683	656	11	693,60	642,70	0	2,1	12%	52%	97%	21%	91%	27%	\$ 1.771.600
2667	ING EN INFORMATICA M/GESTION DE LA INFO	U.PLAYA ANCHA,CS.DE LA EDUC	30	277	249	44	0	46	566	573	569	570	587	29	677,30	547,70	0	1,7	0%	57%	76%	9%	33%	83%	\$ 1.354.000
3219	ING EN MEDIO AMBIENTE Y MANEJO COSTERO	U.DE LOS LAGOS	40	172	150	28	0	50	474	494	484	561	536	49	677,10	472,50	0	2,3	0%	50%	80%	10%	10%	46%	\$ 1.272.000
1866	ING EN PREVENCION DE RIESGOS Y MEDIO AMB	U. CATOLICA DEL NORTE	60	229	193	40	0	58	556	557	557	590	583	37	666,90	513,30	0	1,7	0%	67%	90%	5%	7%	52%	\$ 1.620.000
1395	ING. DE EJEC. EN AGROINDUSTRIA	U.DE CONCEPCION	60	337	297	33	0	79	458	495	476	533	491	27	602,95	450,25	0	2,8	0%	59%	63%	1%	4%	58%	\$ 1.176.000
1399	ING. DE EJEC. FORESTAL	U.DE CONCEPCION	40	339	288	39	0	113	446	484	465	518	480	21	547,90	450,95	0	3,2	0%	65%	77%	1%	15%	57%	\$ 1.176.000
1123	ING. DE LA MADERA, LICENCIATURA	U.DE CHILE	35	196	134	13	0	17	635	635	635	589	617	17	668,65	600,05	0	1,4	12%	35%	94%	0%	100%	82%	\$ 1.976.000
3302	ING. EJEC. EN MECANICA	U.DE MAGALLANES	30	98	82	7	0	17	462	472	467	539	511	45	631,00	464,00	0	3,4	0%	71%	82%	18%	18%	82%	\$ 1.689.000
1397	ING. EJECUCION EN GEOMENSURA	U.DE CONCEPCION	60	273	242	33	0	87	462	521	492	529	501	31	611,05	452,60	0	2,7	0%	53%	71%	0%	9%	84%	\$ 1.176.000
3213	ING. EN ADM. DE NEGOCIOS	U.DE LOS LAGOS	40	233	219	32	0	60	486	515	500	534	536	31	623,70	503,40	0	2,0	0%	48%	58%	3%	12%	48%	\$ 1.272.000
1139	ING. EN BIOTECNOLOGIA MOLECULAR, LIC.	U.DE CHILE	25	363	291	111	8	28	736	753	745	730	737	20	793,00	714,40	0	1,6	96%	86%	100%	57%	82%	57%	\$ 1.564.700
2181	ING. EN COMERCIO INTERNACIONAL	U.TECNOLOGICA METROPOLITA	80	667	434	126	0	88	617	592	605	636	656	23	746,42	631,34	0	1,5	2%	58%	57%	7%	83%	55%	\$ 1.402.000
2323	ING. EN EJECUCION EN PESCA Y ACUICULTUR	U.ARTURO PRAT	35	155	131	15	0	42	435	471	453	516	500	34	620,15	457,35	0	2,6	0%	69%	81%	5%	29%	57%	\$ 1.373.000
1141	ING. EN INF. Y CONTROL DE GESTION	U.DE CHILE	95	526	405	87	0	105	668	680	674	654	669	17	745,40	647,40	0	2,0	24%	58%	86%	27%	93%	59%	\$ 1.923.200
1124	ING. EN RECURSOS NATURALES RENOVABLES, LIC.	U.DE CHILE	40	190	134	25	0	37	660	652	656	636	644	27	692,15	600,00	0	1,5	22%	51%	95%	41%	81%	46%	\$ 1.976.000
3301	ING.EJEC.EN ELECTRICIDAD M/ELECTRONICA	U.DE MAGALLANES	35	121	108	15	0	26	425	504	465	533	526	46	672,90	467,40	0	1,9	0%	50%	65%	8%	4%	100%	\$ 1.689.000
2139	ING.EN INDUSTRIA ALIMENTARIA	U.TECNOLOGICA METROPOLITA	80	593	355	74	0	88	591	575	583	625	624	15	670,60	606,50	0	1,7	0%	55%	91%	10%	93%	33%	\$ 1.402.000
1472	INGENIERIA MECANICA	U.CATOLICA DE VALPARAISO	50	376	328	59	0	66	571	603	587	557	601	25	689,10	576,15	0	1,9	2%	50%	83%	29%	17%	98%	\$ 1.438.300
1881	INGENIERIA ACUICULTURA	U. CATOLICA DEL NORTE	50	217	191	19	0	41	526	549	537	550	558	46	689,80	500,20	0	2,1	0%	56%	85%	15%	22%	39%	\$ 1.620.000
3614	INGENIERIA ACUICULTURA Y PESCA	U.CATOLICA DE LA SANTISIMA C	50	308	246	9	0	39	493	525	509	557	526	20	597,00	500,30	0	3,6	0%	51%	67%	8%	3%	49%	\$ 1.521.000
2160	INGENIERIA ADM AGROINDUSTRIAL	U.TECNOLOGICA METROPOLITA	40	186	102	45	0	46	548	544	546	563	603	26	695,39	578,50	0	1,4	0%	39%	48%	2%	70%	70%	\$ 1.402.000
2115	INGENIERIA ADMIN AGROINDUSTRIAL	U.TECNOLOGICA METROPOLITA	80	413	225	41	0	88	593	576	585	580	615	17	671,24	594,40	0	1,8	0%	35%	72%	3%	94%	68%	\$ 1.402.000
1523	INGENIERIA AMBIENTAL	U.TEC.F.SANTA MARIA	30	156	126	10	0	21	619	639	629	629	626	33	743,20	600,60	0	2,6	5%	71%	95%	29%	24%	67%	\$ 1.614.000
3082	INGENIERIA AMBIENTAL	U.DE LA FRONTERA	30	243	226	15	0	40	547	559	553	541	566	40	668,54	515,80	0	2,7	0%	63%	90%	13%	3%	60%	\$ 1.322.500
1974	INGENIERIA AMBIENTAL	U.DE VALPARAISO	70	312	294	40	0	85	550	554	552	603	586	47	736,70	523,40	0	2,3	1%	68%	91%	24%	14%	41%	\$ 1.531.000
2664	INGENIERIA AMBIENTAL	U.PLAYA ANCHA,CS.DE LA EDUC	30	283	256	30	0	45	534	553	543	552	564	22	612,00	527,40	0	1,9	0%	42%	87%	7%	31%	38%	\$ 1.246.000
1976	INGENIERIA BIOMEDICA	U.DE VALPARAISO	65	937	922	177	0	80	615	605	610	686	654	29	753,55	620,10	0	1,8	4%	74%	98%	18%	6%	43%	\$ 1.611.000
1667	INGENIERIA DE ALIMENTOS	U.DE SANTIAGO DE CHILE	40	647	571	62	0	55	625	599	612	685	643	13	680,61	626,65	0	2,7	0%	55%	100%	16%	93%	20%	\$ 1.928.500
1478	INGENIERIA DE ALIMENTOS	U.CATOLICA DE VALPARAISO	50	435	392	76	0	80	570	584	577	611	608	20	668,20	582,10	0	1,7	0%	50%	91%	15%	23%	31%	\$ 1.716.300
2362	INGENIERIA DE INFORMACION Y CONTROL DE GESTION	U.ARTURO PRAT	35	244	192	47	0	45	491	500	496	585	555	31	634,10	519,80	0	1,8	0%	51%	40%	0%	13%	42%	\$ 1.373.000
1468	INGENIERIA DE TRANSPORTE	U.CATOLICA DE VALPARAISO	45	234	199	28	0	60	546	505	570	556	586	31	711,80	551,50	0	2,1	0%	47%	80%	17%	30%	85%	\$ 1.438.300
1473	INGENIERIA EJECUCION EN BIOPROCESOS	U.CATOLICA DE VALPARAISO	30	177	162	19	0	42	568	587	578	604	604	29	688,90	562,35	0	2,0	0%	52%	83%	10%	29%	43%	\$ 1.438.300
1474	INGENIERIA EJECUCION EN INFORMATICA	U.CATOLICA DE VALPARAISO	85	512	466	131	0	95	581	616	598	615	626	21	700,25	601,00	0	1,4	0%	51%	87%	20%	13%	86%	\$ 1.438.300
1469	INGENIERIA ELECTRICA	U.CATOLICA DE VALPARAISO	40	407	357	59	0	50	557	593	575	602	608	31	740,85	582,70	0	1,5	2%	28%	46%	14%	16%	94%	\$ 1.438.300
3087	INGENIERIA ELECTRICA	U.DE LA FRONTERA	40	296	277	40	0	55	508	542	525	529	538	36	639,19	498,70	0	1,7	0%	60%	56%	2%	5%	98%	\$ 1.322.500
1470	INGENIERIA ELECTRONICA	U.CATOLICA DE VALPARAISO	60	401	362	65	0	76	574	618	596	581	617	27	705,05	586,30	0	1,6	4%	43%	72%	21%	22%	96%	\$ 1.438.300

ANEXO N°1. INFORMACIÓN COMPARATIVA DE CARRERAS DE UNIVERSIDADES DEL CONSEJO DE RECTORES. ADMISIÓN ORDINARIA 2004.

Código Carrera	NOMBRE DE LA CARRERA	NOMBRE UNIVERSIDAD	Vac. Ofrec.	Postulaciones			Postul. 1ra Pref. 1.000 Mejores P.S.U.	P O S T U L A N T E S S E L E C C I O N A D O S																	
				Totales	Válidas	1ra Val.		N°	Promedios por Prueba				Puntaje de Selección				N° Ptes. Nacionales	Pref. Prom.	Tramo AFI N°5	Última Prom.	Rama. Educac. Científ. Human.	Depend. Educac. Partic. Pagado	Región Metropol.	Sexo Mascul.	Arancel Anual (incluida la matrícula)
									L.y C.	Mat.	PSU	NEM	Prom.	D. Est.	Máximo	Mínimo									
CARRERAS NO COMPARABLES CON LAS DE LA PUC DE CHILE																									
1747	INGENIERIA ELECTRONICA	U.AUSTRAL DE CHILE	50	262	244	53	0	55	555	605	580	597	614	41	736,16	563,10	0	1,3	4%	60%	73%	11%	4%	98%	\$ 1.696.000
1477	INGENIERIA EN ACUICULTURA	U.CATOLICA DE VALPARAISO	30	329	290	57	0	52	538	565	551	599	591	28	676,80	563,30	0	1,4	0%	63%	92%	13%	31%	54%	\$ 1.716.300
2437	INGENIERIA EN ALIMENTOS	U.DE ANTOFAGASTA	50	267	247	24	0	76	464	500	482	571	535	40	652,80	459,50	0	2,8	0%	58%	76%	8%	16%	32%	\$ 1.515.000
1758	INGENIERIA EN ACUICULTURA	U.AUSTRAL DE CHILE	40	184	142	32	0	47	540	549	544	573	569	44	734,75	508,70	0	1,8	2%	72%	83%	11%	13%	68%	\$ 1.696.000
3712	INGENIERIA EN ACUICULTURA	U.CATOLICA DE TEMUCO	60	305	241	26	0	54	529	521	525	566	564	37	646,28	500,80	0	2,0	0%	56%	87%	6%	7%	63%	\$ 1.508.900
3225	INGENIERIA EN ACUICULTURA	U.DE LOS LAGOS	40	218	201	39	0	55	508	535	521	541	547	42	680,40	484,40	0	1,6	0%	65%	80%	4%	11%	71%	\$ 1.102.000
2408	INGENIERIA EN ACUICULTURA	U.DE ANTOFAGASTA	45	206	192	20	0	44	462	497	479	555	531	43	657,00	456,60	0	2,4	0%	57%	73%	5%	14%	45%	\$ 1.515.000
3004	INGENIERIA EN ALIMENTOS	U.DE LA FRONTERA	30	267	245	18	0	40	556	559	558	596	581	21	625,20	547,37	0	2,6	0%	70%	93%	0%	5%	25%	\$ 1.322.500
1753	INGENIERIA EN ALIMENTOS	U.AUSTRAL DE CHILE	43	329	289	31	0	49	539	558	549	595	586	19	641,13	563,33	0	2,2	0%	55%	94%	4%	6%	43%	\$ 1.796.000
2514	INGENIERIA EN ALIMENTOS	U.DE LA SERENA	50	343	319	53	0	55	523	564	547	595	589	35	733,75	551,30	0	1,9	0%	65%	91%	5%	15%	24%	\$ 1.666.000
2951	INGENIERIA EN ALIMENTOS	U.DEL BIO-BIO	55	363	298	20	0	61	529	543	533	619	583	15	614,72	560,70	0	3,2	0%	57%	80%	2%	13%	26%	\$ 1.375.000
3223	INGENIERIA EN ALIMENTOS	U.DE LOS LAGOS	40	278	258	43	0	50	491	525	508	602	572	40	684,30	527,90	0	2,1	0%	72%	78%	4%	6%	32%	\$ 1.272.000
1590	INGENIERIA EN AVIACION COMERCIAL	U.TEC.F.SANTA MARIA	45	173	58	26	0	32	650	652	651	664	646	31	740,10	611,20	0	1,3	13%	75%	94%	34%	63%	75%	\$ 1.967.000
3409	INGENIERIA EN BIOINFORMATICA	U.DE TALCA	30	166	152	25	0	35	588	626	607	650	653	29	725,55	608,48	0	2,1	6%	57%	86%	11%	3%	66%	\$ 1.932.000
2356	INGENIERIA EN BIOTECNOLOGIA	U.ARTURO PRAT	60	254	229	47	0	78	539	545	542	622	597	45	741,00	538,10	0	1,9	0%	71%	92%	5%	17%	37%	\$ 1.685.000
1316	INGENIERIA EN BIOTECNOLOGIA MARINA Y ACUIC	U.DE CONCEPCION	50	412	281	29	0	55	580	582	581	608	587	34	673,25	541,40	0	2,2	4%	49%	82%	15%	9%	45%	\$ 1.934.000
2534	INGENIERIA EN COMPUTACION	U.DE LA SERENA	40	404	368	87	0	45	592	593	592	626	630	36	763,35	586,90	0	1,3	7%	64%	80%	4%	9%	87%	\$ 1.666.000
1759	INGENIERIA EN COMPUTACION	U.AUSTRAL DE CHILE	40	215	175	29	0	46	526	562	544	544	568	39	700,35	513,60	0	1,7	2%	70%	83%	9%	11%	87%	\$ 1.696.000
2136	INGENIERIA EN ELECTRONICA	U.TECNOLOGICA METROPOLITA	70	373	213	52	1	74	588	619	603	604	627	34	766,10	570,30	0	1,6	1%	50%	55%	5%	92%	93%	\$ 1.497.000
1972	INGENIERIA EN ESTADISTICA	U.DE VALPARAISO	55	445	435	51	0	105	515	552	534	552	557	28	676,20	522,50	0	2,4	0%	45%	73%	7%	27%	53%	\$ 1.311.000
2668	INGENIERIA EN ESTADISTICA	U.PLAYA ANCHA,CS.DE LA EDUC	20	148	134	10	0	30	488	537	513	493	521	24	592,60	493,20	0	2,9	0%	33%	60%	3%	10%	80%	\$ 1.246.000
2131	INGENIERIA EN GEOMENSURA	U.TECNOLOGICA METROPOLITA	70	255	162	25	0	33	567	611	589	600	613	18	666,90	577,80	0	1,4	0%	39%	82%	3%	91%	70%	\$ 1.402.000
2182	INGENIERIA EN GESTION TURISTICA	U.TECNOLOGICA METROPOLITA	60	475	279	80	0	66	582	611	572	668	645	26	760,60	617,10	0	1,4	0%	53%	77%	9%	89%	23%	\$ 1.402.000
2138	INGENIERIA EN IND. DE LA MADERA	U.TECNOLOGICA METROPOLITA	70	241	119	6	0	22	579	573	576	606	603	21	645,72	571,20	0	2,5	0%	32%	95%	18%	100%	55%	\$ 1.402.000
3408	INGENIERIA EN INDUSTRIAS DE LA MADERA	U.DE TALCA	50	115	82	5	0	12	547	576	562	583	596	12	622,55	578,13	0	2,0	0%	25%	67%	0%	25%	75%	\$ 1.732.000
2130	INGENIERIA EN INFORMATICA	U.TECNOLOGICA METROPOLITA	70	575	315	74	0	79	611	623	617	611	638	21	694,65	609,20	0	1,4	4%	41%	66%	10%	96%	91%	\$ 1.497.000
1973	INGENIERIA EN INFORMATICA APLICADA	U.DE VALPARAISO	100	531	487	82	0	120	579	576	577	560	593	27	687,10	547,70	0	1,8	0%	48%	76%	13%	16%	89%	\$ 1.291.000
2699	INGENIERIA EN INFORMATICA C/M	U.PLAYA ANCHA,CS.DE LA EDUC	30	184	156	25	0	45	521	551	536	522	552	28	623,60	518,70	0	2,2	0%	58%	60%	4%	38%	82%	\$ 1.354.000
1783	INGENIERIA EN MADERAS	U.AUSTRAL DE CHILE	60	160	117	2	0	19	521	517	519	541	539	23	596,61	502,40	0	3,1	0%	37%	68%	0%	26%	53%	\$ 2.016.000
2137	INGENIERIA EN MECANICA	U.TECNOLOGICA METROPOLITA	70	307	178	28	0	43	585	623	604	600	628	29	702,32	581,20	0	1,4	0%	58%	74%	12%	91%	95%	\$ 1.402.000
2180	INGENIERIA EN QUIMICA	U.TECNOLOGICA METROPOLITA	80	646	417	63	0	88	587	592	590	627	629	18	688,56	608,40	0	1,8	0%	56%	89%	8%	94%	51%	\$ 1.402.000
2125	INGENIERIA EN TRANSPORTE Y TRANSITO	U.TECNOLOGICA METROPOLITA	70	228	111	15	0	26	583	601	592	595	613	25	668,04	570,90	0	1,9	0%	50%	96%	12%	96%	88%	\$ 1.402.000
1648	INGENIERIA ESTADISTICA	U.DE SANTIAGO DE CHILE	40	269	236	26	0	45	570	628	599	640	621	23	685,80	589,70	0	2,3	0%	76%	96%	13%	93%	38%	\$ 1.752.600
1365	INGENIERIA ESTADISTICA	U.DE CONCEPCION	60	241	170	13	0	33	500	563	531	581	548	44	706,25	500,00	0	2,3	3%	61%	79%	3%	3%	48%	\$ 1.934.000
2918	INGENIERIA ESTADISTICA	U.DEL BIO-BIO	40	207	178	8	0	13	447	544	495	633	570	31	621,50	531,51	0	2,5	0%	69%	92%	0%	0%	38%	\$ 1.435.000
1642	INGENIERIA FISICA	U.DE SANTIAGO DE CHILE	50	223	210	31	0	53	625	651	638	655	653	32	734,63	604,20	0	2,1	9%	70%	92%	11%	89%	74%	\$ 1.752.600
3086	INGENIERIA INFORMATICA	U.DE LA FRONTERA	50	438	412	72	0	60	563	588	575	588	596	41	735,84	539,60	0	1,4	2%	77%	88%	3%	5%	82%	\$ 1.322.500
3608	INGENIERIA MARITIMO PORTUARIA	U.CATOLICA DE LA SANTISIMA C	70	375	285	24	0	59	481	530	505	557	522	21	586,00	500,30	0	2,7	0%	64%	71%	7%	2%	58%	\$ 1.521.000
1647	INGENIERIA MATEMATICA	U.DE SANTIAGO DE CHILE	40	412	378	23	0	45	605	665	635	666	656	24	709,20	619,80	0	2,4	9%	84%	98%	16%	87%	64%	\$ 1.752.600
3084	INGENIERIA MATEMATICA	U.DE LA FRONTERA	30	255	242	20	0	40	507	566	536	542	559	43	667,59	486,05	0	2,0	0%	80%	78%	0%	3%	63%	\$ 1.322.500
3081	INGENIERIA MECANICA	U.DE LA FRONTERA	50	423	397	58	0	60	529	580	554	554	577	33	724,50	534,35	0	1,8	2%	80%	87%	15%	10%	98%	\$ 1.322.500
1748	INGENIERIA MECANICA	U.AUSTRAL DE CHILE	40	227	206	24	0	36	527	568	547	553	573	46	696,36	509,00	0	1,6	3%	58%	89%	8%	8%	94%	\$ 1.696.000
1740	INGENIERIA NAVAL	U.AUSTRAL DE CHILE	60	250	231	49	0	62	528	568	548	597	588	42	696,15	508,45	0	1,3	3%	71%	85%	11%	6%	89%	\$ 1.696.000
1479	INGENIERIA PESQUERA	U.CATOLICA DE VALPARAISO	30	259	221	32	0	53	510	547	529	555	562	16	609,75	543,85	0	1,9	0%	47%	85%	11%	26%	70%	\$ 1.438.300
2142	INGENIERIA PREV DE RIESGOS Y M AMBIENTE	U.TECNOLOGICA METROPOLITA	80	510	288	67	0	88	587	586	586	640	628	25	696,96	597,00	0	1,4	1%	58%	90%	5%	89%	47%	\$ 1.402.000
1524	INGENIERIA:DISEÑO DE PRODUCTOS	U.TEC.F.SANTA MARIA	25	89	60	8	0	10	658	656	657	667	652	14	685,40	632,20	0	1,2	20%	80%	100%	70%	0%	40%	\$ 1.614.000
1438	INTERPRETACION O TRADUCCION	U.CATOLICA DE VALPARAISO	40	666	554	143	0	67	636	544	590	607	632	20	695,75	611,90	0	1,6	0%	52%	91%	19%	27%	25%	\$ 1.402.300

ANEXO N°1. INFORMACIÓN COMPARATIVA DE CARRERAS DE UNIVERSIDADES DEL CONSEJO DE RECTORES. ADMISIÓN ORDINARIA 2004.

Código Carrera	NOMBRE DE LA CARRERA	NOMBRE UNIVERSIDAD	Vac. Ofrec.	Postulaciones			Postul. 1ra Pref. 1.000 Mejores P.S.U.	P O S T U L A N T E S S E L E C C I O N A D O S																	
				Totales	Válidas	1ra Val.		N°	Promedios por Prueba				Puntaje de Selección				N° Ptes. Nacionales	Pref. Prom.	Tramo AFI N°5	Última Prom.	Rama. Educac. Científ. Human.	Depend. Educac. Partic. Pagado	Región Metrop.	Sexo Mascul.	Arancel Anual (incluida la matrícula)
									L.y.C.	Mat.	PSU	NEM	Prom.	D. Est.	Máximo	Mínimo									
CARRERAS NO COMPARABLES CON LAS DE LA PUC DE CHILE																									
1383	KINESIOLOGIA	U.DE CONCEPCION	40	2581	2202	640	0	45	696	675	685	726	688	10	720,25	676,40	0	2,4	42%	56%	93%	36%	7%	42%	\$ 2.231.000
1415	KINESIOLOGIA	U.CATOLICA DE VALPARAISO	50	1341	1161	412	0	80	691	654	672	722	708	14	747,70	690,20	0	1,2	16%	63%	100%	36%	10%	35%	\$ 1.976.300
2694	KINESIOLOGIA	U.PLAYA ANCHA,CS.DE LA EDUC	30	658	618	135	0	45	697	634	666	661	688	11	720,80	676,60	0	1,4	11%	42%	89%	18%	24%	49%	\$ 1.354.000
1943	KINESIOLOGIA	U.DE VALPARAISO	45	750	677	57	0	55	678	652	665	717	689	23	739,55	659,25	0	2,4	18%	51%	98%	56%	18%	31%	\$ 1.651.000
3023	KINESIOLOGIA	U.DE LA FRONTERA	40	559	542	118	0	46	672	646	659	691	690	16	743,09	669,27	0	2,7	17%	85%	100%	30%	2%	33%	\$ 1.548.500
3424	KINESIOLOGIA	U.DE TALCA	50	517	431	57	0	60	647	639	643	700	686	17	717,62	657,88	0	2,3	8%	52%	95%	13%	7%	43%	\$ 1.632.000
3501	KINESIOLOGIA	U.CATOLICA DE MAULE	60	921	878	149	0	66	626	635	630	730	703	14	739,83	684,29	0	3,0	5%	56%	94%	9%	2%	44%	\$ 1.595.000
2411	KINESIOLOGIA	U.DE ANTOFAGASTA	40	447	434	98	0	50	618	627	622	708	677	14	710,05	655,90	0	1,7	8%	50%	100%	36%	10%	36%	\$ 1.575.000
3323	KINESIOLOGIA	U.DE MAGALLANES	30	352	327	108	0	30	635	590	613	700	670	24	726,50	641,60	0	1,3	3%	70%	100%	23%	7%	70%	\$ 1.747.000
2252	KINESIOLOGIA Y REHABILITACION	U.DE TARAPACA	30	577	549	155	0	30	629	594	611	725	678	17	727,40	661,30	0	1,5	0%	90%	93%	7%	7%	37%	\$ 1.406.400
1182	KINESIOLOGIA, LICENCIATURA	U.DE CHILE	30	688	455	147	1	32	737	737	737	713	725	8	745,05	716,50	1	2,1	97%	50%	100%	53%	94%	38%	\$ 1.796.200
2721	LIC EDUC PEDAGOGIA EN EDUC.FISICA	U.DE ATACAMA	25	282	224	68	0	30	499	526	513	626	585	23	656,55	559,05	0	1,2	0%	63%	70%	3%	0%	47%	\$ 1.321.376
1650	LIC EDUC EN CASTELLANO	U.DE SANTIAGO DE CHILE	30	968	784	111	0	35	673	540	607	672	671	21	731,75	652,35	0	1,3	0%	71%	83%	9%	77%	29%	\$ 1.232.550
1653	LIC EDUC EN FILOSOFIA	U.DE SANTIAGO DE CHILE	30	562	459	33	0	35	644	528	586	653	643	13	679,46	625,90	0	3,8	0%	71%	83%	14%	91%	43%	\$ 1.232.550
1652	LIC EDUC EN INGLES	U.DE SANTIAGO DE CHILE	30	777	610	102	0	35	668	558	613	667	671	14	705,02	653,90	0	1,1	3%	71%	77%	0%	83%	29%	\$ 1.232.550
2081	LIC EDUC M/ALEMAN Y PEDAG. EN ALEMAN	U.METROPOLITANA CS.DE LA ED	35	170	103	18	0	35	603	537	570	580	637	16	685,03	617,60	0	1,5	0%	23%	69%	3%	97%	31%	\$ 1.180.000
2086	LIC EDUC M/CASTELLANO Y PEDAGOGIA	U.METROPOLITANA CS.DE LA ED	60	690	439	111	0	60	698	578	638	621	713	21	787,38	691,90	0	1,4	3%	37%	80%	3%	92%	32%	\$ 1.180.000
2091	LIC EDUC M/FRANCES Y PEDAGOGIA	U.METROPOLITANA CS.DE LA ED	30	173	110	23	0	30	638	548	593	504	644	13	682,88	627,33	0	1,5	0%	10%	53%	7%	100%	40%	\$ 1.180.000
2076	LIC EDUC M/HIST M/GEOG. Y PED.	U.METROPOLITANA CS.DE LA ED	50	999	584	150	0	50	687	582	635	633	736	12	775,17	722,04	0	1,4	0%	26%	64%	6%	92%	48%	\$ 1.180.000
2096	LIC EDUC M/INGLES Y PEDAGOGIA	U.METROPOLITANA CS.DE LA ED	60	581	321	69	0	60	675	555	615	627	696	21	760,60	673,04	0	1,4	3%	37%	75%	3%	93%	32%	\$ 1.180.000
1645	LIC EDUC MATEMATICA Y COMPUTAC	U.DE SANTIAGO DE CHILE	60	427	372	70	0	66	592	608	600	679	636	27	705,92	602,50	0	1,7	2%	61%	79%	3%	85%	38%	\$ 1.232.550
2006	LIC EDUC Y PED ARTES PLASTICAS	U.METROPOLITANA CS.DE LA ED	40	295	134	28	0	40	623	552	587	651	680	19	730,95	654,83	0	1,4	3%	50%	73%	5%	85%	15%	\$ 1.180.000
2022	LIC EDUC Y PED BIOLOGIA CS NN	U.METROPOLITANA CS.DE LA ED	60	414	264	63	0	60	616	583	600	665	689	15	750,64	666,82	0	1,5	0%	25%	83%	0%	95%	22%	\$ 1.180.000
2056	LIC EDUC Y PED ED FISICA DAMAS	U.METROPOLITANA CS.DE LA ED	50	240	76	52	0	50	615	595	605	644	674	18	742,12	650,98	0	1,2	0%	34%	94%	94%	90%	0%	\$ 1.180.000
2061	LIC EDUC Y PED ED FISICA VARONES	U.METROPOLITANA CS.DE LA ED	50	290	73	42	0	50	623	605	614	614	669	20	716,65	645,43	0	1,3	2%	38%	82%	14%	96%	100%	\$ 1.180.000
2053	LIC EDUC Y PED EDUC DIF MENTAL	U.METROPOLITANA CS.DE LA ED	27	132	53	8	0	15	655	583	619	617	667	35	745,03	604,30	0	1,8	7%	20%	93%	0%	100%	7%	\$ 1.180.000
2054	LIC EDUC Y PED EDUC TRAST VISION	U.METROPOLITANA CS.DE LA ED	27	93	54	3	0	11	650	558	604	633	655	21	679,80	596,50	0	2,6	0%	18%	82%	0%	100%	0%	\$ 1.180.000
2011	LIC EDUC Y PED EDUCACION MUSIC	U.METROPOLITANA CS.DE LA ED	40	204	47	37	0	40	661	582	621	629	693	35	806,96	657,25	0	1,2	10%	50%	88%	10%	83%	70%	\$ 1.180.000
2071	LIC EDUC Y PED EN FILOSOFIA	U.METROPOLITANA CS.DE LA ED	30	350	206	34	0	30	674	585	629	558	691	13	724,35	676,78	0	1,6	0%	27%	77%	10%	100%	60%	\$ 1.180.000
2023	LIC EDUC Y PED EN FISICA Y CS NATURALES	U.METROPOLITANA CS.DE LA ED	25	152	99	20	0	25	583	617	600	594	653	19	703,45	632,94	0	1,5	0%	28%	76%	4%	92%	68%	\$ 1.180.000
2024	LIC EDUC Y PED EN MATEMATICA	U.METROPOLITANA CS.DE LA ED	50	353	220	65	0	50	642	643	643	651	700	26	772,09	668,03	0	1,2	8%	36%	78%	4%	88%	42%	\$ 1.180.000
2025	LIC EDUC Y PED EN QUIMICA Y CS.NATUR.	U.METROPOLITANA CS.DE LA ED	45	233	159	24	0	45	604	589	596	635	665	24	731,67	639,49	0	1,6	0%	40%	82%	9%	84%	24%	\$ 1.180.000
2051	LIC EDUC Y PED.EDUC.DIF. PROBLEMAS APREND.	U.METROPOLITANA CS.DE LA ED	27	186	72	13	0	27	645	563	604	636	663	43	784,85	589,70	0	2,2	7%	41%	81%	11%	89%	7%	\$ 1.180.000
2052	LIC EDUC Y PED.EDUC.DIF. TRASTORNOS AUD. Y LENG.	U.METROPOLITANA CS.DE LA ED	27	164	73	21	0	27	653	571	612	636	680	28	742,72	614,70	0	1,3	0%	37%	74%	7%	89%	0%	\$ 1.180.000
2727	LIC EDUC Y PEDAGOGIA EN INGLES	U.DE ATACAMA	25	209	191	35	0	30	532	484	508	607	571	44	718,10	534,70	0	1,8	0%	53%	40%	0%	3%	33%	\$ 1.321.376
1118	LIC EN ARTE M/ SONIDO	U.DE CHILE	18	128	44	33	2	20	694	708	701	682	685	30	757,80	650,95	0	1,2	60%	60%	100%	40%	70%	85%	\$ 1.315.700
1882	LIC EN CIENCIAS RELIGIOSAS	U. CATOLICA DEL NORTE	5	34	30	0	0	10	564	497	531	524	540	36	634,50	504,00	0	5,2	0%	50%	60%	0%	10%	40%	\$ 1.401.000
1964	LIC EN CIENCIAS SOCIOECONOMICAS	U.DE VALPARAISO	50	774	712	70	0	80	581	530	558	532	593	30	728,75	565,40	0	2,4	0%	56%	80%	0%	30%	66%	\$ 1.221.000
1646	LIC EN CS DE LA COMPUTACION	U.DE SANTIAGO DE CHILE	60	272	238	28	0	66	552	609	581	604	598	23	686,02	573,70	0	2,8	2%	62%	85%	14%	92%	76%	\$ 1.232.550
2098	LIC EN KINESIOLOGIA	U.METROPOLITANA CS.DE LA ED	40	435	262	92	0	40	688	673	680	702	753	15	790,57	730,73	0	1,5	33%	48%	100%	20%	100%	45%	\$ 1.482.300
1654	LIC. LINGUISTICA-TRAD.INGLES-JAPONES	U.DE SANTIAGO DE CHILE	40	731	541	177	0	45	703	604	653	686	698	24	754,64	669,50	0	1,1	16%	64%	93%	20%	87%	31%	\$ 1.752.600
3701	LICENCIATURA EN ANTROPOLOGIA	U.CATOLICA DE TEMUCO	30	340	308	35	0	50	590	505	548	577	595	26	707,96	570,15	0	2,2	0%	52%	88%	4%	8%	44%	\$ 1.220.000
1694	LICENCIATURA EN CS. ACTIVIDAD FISICA	U.DE SANTIAGO DE CHILE	60	505	310	55	0	80	641	605	623	670	644	22	761,62	620,45	0	2,4	10%	56%	93%	9%	95%	40%	\$ 1.573.350
3339	LICENCIATURA EN EDUCACION	U.DE MAGALLANES	180	720	504	196	0	180	519	485	502	598	570	46	726,10	519,45	0	1,4	1%	54%	62%	4%	5%	38%	\$ 1.391.000
1161	LICENCIATURA EN FILOSOFIA	U.DE CHILE	40	370	269	48	1	65	711	596	654	622	664	24	743,75	636,80	0	1,8	11%	52%	95%	35%	78%	72%	\$ 1.269.900
1311	MEDICINA VETERINARIA	U.DE CONCEPCION	80	1350	1081	236	0	90	611	623	617	679	632	20	717,35	609,70	0	2,2	1%	59%	94%	23%	16%	52%	\$ 2.292.000
1714	MEDICINA VETERINARIA	U.AUSTRAL DE CHILE	100	633	589	153	0	110	650	621	635	658	653	32	787,50	615,40	0	2,2	7%	63%	97%	35%	20%	45%	\$ 2.306.000

ANEXO N°1. INFORMACIÓN COMPARATIVA DE CARRERAS DE UNIVERSIDADES DEL CONSEJO DE RECTORES. ADMISIÓN ORDINARIA 2004.

Código Carrera	NOMBRE DE LA CARRERA	NOMBRE UNIVERSIDAD	Vac. Ofrec.	Postulaciones			Postul. 1ra Pref. 1.000 Mejores P.S.U.	P O S T U L A N T E S S E L E C C I O N A D O S																	
				Totales	Válidas	1ra Val.		N°	Promedios por Prueba				Puntaje de Selección				N° Ptes. Nacionales	Pref. Prom.	Tramo AFI N°5	Última Prom.	Rama. Educac. Científ. Human.	Depend. Educac. Partic. Pagado	Región Metrop.	Sexo Mascul.	Arancel Anual (incluida la matrícula)
									L.y C.	Mat.	PSU	NEM	Prom.	D. Est.	Máximo	Mínimo									
CARRERAS NO COMPARABLES CON LAS DE LA PUC DE CHILE																									
1307	MEDICINA VETERINARIA	U.DE CONCEPCION	85	468	432	63	0	155	587	588	588	627	596	30	683,55	551,35	0	2,3	1%	57%	93%	20%	20%	43%	\$ 2.292.000
3711	MEDICINA VETERINARIA	U.CATOLICA DE TEMUCO	85	711	663	121	0	120	594	572	583	636	622	28	736,73	588,11	0	2,1	0%	67%	93%	8%	11%	40%	\$ 1.800.000
1122	MEDICINA VETERINARIA, LICENCIATURA	U.DE CHILE	126	850	586	287	2	135	707	669	688	695	685	22	770,95	659,60	0	1,7	36%	63%	98%	46%	77%	41%	\$ 1.918.200
1971	METEOROLOGIA	U.DE VALPARAISO	50	499	468	26	0	115	508	525	516	589	558	25	663,55	528,25	0	3,3	0%	67%	87%	6%	33%	38%	\$ 1.221.000
1991	NUTRICION	U.DE VALPARAISO	50	608	563	121	0	60	651	608	629	687	663	20	721,30	635,80	0	1,5	3%	65%	97%	32%	15%	7%	\$ 1.331.000
1350	NUTRICION Y DIETETICA	U.DE CONCEPCION	55	891	805	91	0	102	606	608	607	672	620	20	683,05	593,00	0	2,5	1%	61%	97%	30%	10%	14%	\$ 1.176.000
3029	NUTRICION Y DIETETICA	U.DE LA FRONTERA	42	498	485	53	0	50	604	598	601	653	631	16	662,87	607,95	0	2,2	0%	70%	98%	14%	2%	24%	\$ 1.548.500
2954	NUTRICION Y DIETETICA	U.DEL BIO-BIO	40	601	543	70	0	44	596	582	589	640	625	12	671,16	608,27	0	2,6	0%	45%	91%	7%	18%	20%	\$ 1.205.000
3651	NUTRICION Y DIETETICA	U.CATOLICA DE LA SANTISIMA C	50	770	727	43	0	71	586	567	576	657	596	11	626,20	583,30	0	3,0	0%	58%	94%	15%	10%	13%	\$ 1.385.000
1184	NUTRICION Y DIETETICA, LICENCIATURA	U.DE CHILE	35	621	428	113	1	37	691	676	683	726	693	17	733,50	675,00	0	1,7	27%	54%	100%	51%	84%	5%	\$ 1.796.200
1480	OCEANOGRAFIO	U.CATOLICA DE VALPARAISO	20	135	103	15	0	29	537	551	544	566	569	32	647,85	520,55	0	1,9	0%	62%	86%	24%	28%	38%	\$ 1.402.300
1950	ODONTOLOGIA	U.DE VALPARAISO	50	580	552	194	3	50	727	690	708	738	739	13	787,45	722,40	0	1,2	76%	60%	98%	52%	8%	40%	\$ 2.141.000
1391	ODONTOLOGIA	U.DE CONCEPCION	80	759	732	210	4	99	704	711	708	732	707	16	750,70	685,25	0	1,9	73%	64%	98%	46%	6%	49%	\$ 2.889.000
3033	ODONTOLOGIA	U.DE LA FRONTERA	39	406	393	107	0	39	712	676	694	732	723	19	773,75	702,14	0	2,7	46%	95%	100%	38%	0%	38%	\$ 2.414.500
3423	ODONTOLOGIA	U.DE TALCA	70	458	425	107	2	80	687	677	682	729	724	20	791,18	700,46	0	2,1	33%	58%	98%	20%	6%	46%	\$ 2.532.000
2448	ODONTOLOGIA	U.DE ANTOFAGASTA	60	383	376	149	1	70	678	658	668	739	720	13	791,15	705,45	0	1,4	24%	59%	99%	34%	4%	49%	\$ 2.395.000
1195	ODONTOLOGIA, LICENCIATURA	U.DE CHILE	80	948	784	308	15	80	742	752	747	733	740	14	800,25	725,60	2	2,1	98%	48%	100%	63%	81%	45%	\$ 2.513.400
1419	OPTICO	U.CATOLICA DE VALPARAISO	25	221	174	16	0	50	571	562	566	589	585	32	720,45	549,55	0	2,6	4%	36%	94%	16%	48%	36%	\$ 1.716.300
3727	PED EDUC DIFERENCIAL M/TRANS APRENDIZA	U.CATOLICA DE TEMUCO	40	279	204	33	0	60	538	517	527	591	571	32	649,37	529,40	0	2,4	0%	62%	90%	8%	5%	2%	\$ 1.100.000
3047	PED EDUC FISICA DEPORTE REC	U.DE LA FRONTERA	50	912	843	198	0	55	591	548	570	629	609	26	727,30	585,69	0	1,8	2%	76%	93%	0%	2%	51%	\$ 932.500
1333	PED EDUCACION FISICA DAMAS	U.DE CONCEPCION	35	362	241	46	0	60	576	552	564	607	574	24	648,75	543,50	0	2,0	0%	38%	97%	8%	3%	0%	\$ 1.063.000
1334	PED EDUCACION FISICA VARONES	U.DE CONCEPCION	35	442	286	84	0	46	581	578	579	589	588	26	659,50	559,75	0	2,0	2%	35%	78%	11%	9%	100%	\$ 1.063.000
1338	PED EN ARTES PLASTICAS	U.DE CONCEPCION	20	287	222	29	0	25	587	531	559	617	588	27	644,75	552,50	0	1,7	0%	28%	88%	0%	4%	40%	\$ 1.063.000
1411	PED EN BIOLOGIA Y CC. NN	U.CATOLICA DE VALPARAISO	35	475	420	76	0	65	594	554	574	625	610	29	728,95	585,70	0	1,7	2%	55%	95%	3%	31%	25%	\$ 1.170.300
2355	PED EN BIOLOGIA Y QUIMICA	U.ARTURO PRAT	35	166	151	18	0	45	488	495	491	589	551	43	750,80	510,80	0	2,7	0%	67%	80%	2%	29%	13%	\$ 1.185.000
2225	PED EN BIOLOGIA, QUIMICA Y CC. NN.	U.DE TARAPACA	59	279	257	30	0	59	487	492	490	638	564	26	649,95	530,10	0	2,8	0%	63%	80%	5%	14%	31%	\$ 1.026.400
1431	PED EN CASTELLANO Y COMUNICACION	U.CATOLICA DE VALPARAISO	40	819	709	170	0	60	675	559	617	618	659	24	759,65	633,85	0	1,5	2%	53%	78%	18%	25%	28%	\$ 1.083.300
3044	PED EN CASTELLANO Y COMUNICACION	U.DE LA FRONTERA	40	599	574	92	0	45	653	511	582	539	619	24	687,65	588,10	0	2,1	0%	58%	91%	7%	11%	36%	\$ 932.500
2973	PED EN CC. NN. M/BIOLOGIA	U.DEL BIO-BIO	30	317	233	26	0	33	574	542	558	619	591	27	671,37	560,28	0	2,6	0%	48%	88%	3%	3%	18%	\$ 1.125.000
2974	PED EN CC. NN. M/FISICA	U.DEL BIO-BIO	30	72	48	2	0	11	471	528	500	574	548	26	619,29	527,94	0	3,2	0%	18%	55%	0%	0%	64%	\$ 1.125.000
2975	PED EN CC. NN. M/QUIMICA	U.DEL BIO-BIO	30	117	90	2	0	23	499	524	511	596	560	37	644,43	525,21	0	3,4	0%	43%	83%	4%	4%	9%	\$ 1.125.000
3516	PED EN CIENCIAS	U.CATOLICA DE MAULE	75	463	411	65	0	83	547	557	552	657	617	33	744,61	579,02	0	2,4	1%	55%	82%	1%	2%	24%	\$ 1.245.000
1785	PED EN COMUNICACION EN LENGUA INGLESA	U.AUSTRAL DE CHILE	30	307	266	58	0	35	584	506	545	636	624	31	720,93	592,10	0	1,2	0%	63%	83%	3%	3%	20%	\$ 1.476.000
1335	PED EN CS. NATURALES Y BIOLOGIA	U.DE CONCEPCION	25	349	292	34	0	34	588	564	576	633	593	27	695,25	570,50	0	3,0	0%	50%	91%	6%	9%	15%	\$ 1.063.000
1432	PED EN EDUC DIFERENCIAL C/M	U.CATOLICA DE VALPARAISO	40	706	609	137	0	66	638	553	595	626	637	27	741,95	610,85	0	1,7	2%	50%	82%	17%	15%	5%	\$ 1.170.300
3244	PED EN EDUC MEDIA EN ARTES C/M	U.DE LOS LAGOS	60	380	344	74	0	70	576	505	541	539	566	31	689,85	532,20	0	2,2	0%	37%	74%	0%	17%	56%	\$ 1.272.000
3234	PED EN EDUC MEDIA EN HISTORIA Y GEOGRAFIA	U.DE LOS LAGOS	25	731	702	124	0	35	580	510	545	625	622	26	690,45	595,40	0	1,5	0%	60%	71%	0%	14%	51%	\$ 882.000
3653	PED EN EDUC MEDIA EN LENGUAJE Y COMUNIC	U.CATOLICA DE LA SANTISIMA C	50	851	634	64	0	60	583	509	546	603	569	15	613,90	550,60	0	2,6	0%	52%	70%	5%	7%	35%	\$ 1.135.000
3239	PED EN EDUC MEDIA M/EDUC FISICA	U.DE LOS LAGOS	30	546	461	132	0	40	526	508	517	618	590	22	672,80	563,50	0	1,6	0%	63%	65%	0%	5%	70%	\$ 882.000
3242	PED EN EDUC MEDIA M/INGLES Y TRADUCCION	U.DE LOS LAGOS	25	349	330	90	0	35	599	505	552	594	606	28	686,90	576,00	0	1,1	0%	57%	77%	0%	3%	34%	\$ 882.000
3243	PED EN EDUC MEDIA M/LENGUA CASTELLANA Y COMUN	U.DE LOS LAGOS	25	491	464	84	0	35	569	495	532	619	606	28	679,50	574,70	0	1,4	0%	74%	74%	0%	6%	20%	\$ 882.000
3237	PED EN EDUC MEDIA M/MATEMATICA Y COMPU	U.DE LOS LAGOS	25	249	202	54	0	35	512	580	546	663	617	37	719,30	579,00	0	1,4	3%	77%	69%	0%	0%	49%	\$ 882.000
1416	PED EN EDUCACION FISICA	U.CATOLICA DE VALPARAISO	50	701	534	180	0	75	612	590	601	630	630	24	738,45	604,30	0	1,4	1%	56%	92%	28%	15%	57%	\$ 1.083.300
3652	PED EN EDUCACION MEDIA EN INGLES	U.CATOLICA DE LA SANTISIMA C	50	697	520	30	0	60	554	514	534	613	563	16	612,40	546,70	0	2,7	0%	45%	65%	3%	7%	28%	\$ 1.135.000
1339	PED EN EDUCACION MUSICAL	U.DE CONCEPCION	25	253	185	47	0	30	631	575	603	561	594	20	646,00	570,50	0	2,0	0%	33%	80%	13%	13%	73%	\$ 1.063.000
1341	PED EN ESPANOL	U.DE CONCEPCION	40	407	353	79	0	42	661	562	611	630	623	25	690,50	592,50	0	1,4	0%	33%	71%	5%	0%	26%	\$ 1.063.000
1435	PED EN FILOSOFIA	U.CATOLICA DE VALPARAISO	20	361	314	26	0	40	654	537	595	564	628	20	695,00	608,70	0	2,6	0%	63%	88%	18%	38%	65%	\$ 1.170.300

ANEXO N°1. INFORMACIÓN COMPARATIVA DE CARRERAS DE UNIVERSIDADES DEL CONSEJO DE RECTORES. ADMISIÓN ORDINARIA 2004.

Código Carrera	NOMBRE DE LA CARRERA	NOMBRE UNIVERSIDAD	Vac. Ofrec.	Postulaciones			Postul. 1ra Pref. 1.000 Mejores P.S.U.	P O S T U L A N T E S S E L E C C I O N A D O S																	
				Totales	Válidas	1ra Val.		Promedios por Prueba				Puntaje de Selección				N° Ptes. Nacionales	Pref. Prom.	Tramo AFI N°5	Última Prom.	Rama. Educac. Científ. Human.	Depend. Educac. Partic. Pagado	Región Metrop.	Sexo Mascul.	Arancel Anual (incluida la matrícula)	
								N°	L.y C.	Mat.	PSU	NEM	Prom.	D. Est.	Máximo										Mínimo
CARRERAS NO COMPARABLES CON LAS DE LA PUC DE CHILE																									
1342	PED EN FILOSOFIA	U.DE CONCEPCION	30	337	281	30	0	40	612	539	576	559	581	25	643,50	552,00	0	2,2	0%	40%	78%	5%	13%	63%	\$ 1.063.000
1476	PED EN FISICA	U.CATOLICA DE VALPARAISO	20	161	142	24	0	40	542	598	570	589	601	44	725,05	551,25	0	1,8	3%	63%	90%	15%	43%	78%	\$ 1.170.300
2223	PED EN FISICA Y MATEMATICA	U.DE TARAPACA	59	135	117	10	0	19	442	523	482	550	526	61	720,40	453,70	0	2,5	0%	58%	89%	0%	21%	68%	\$ 1.026.400
1911	PED EN HISTORIA Y CIENCIAS SOCIALES	U.DE VALPARAISO	50	1061	992	150	0	75	630	546	588	606	651	18	715,20	632,55	0	2,0	1%	40%	71%	8%	36%	65%	\$ 1.051.000
1340	PED EN HISTORIA Y GEOGRAFIA	U.DE CONCEPCION	50	996	881	183	0	58	652	572	612	649	639	24	747,75	617,75	0	1,7	2%	60%	83%	9%	10%	48%	\$ 1.063.000
1436	PED EN HISTORIA, GEOGRAFIA Y CS. SOCIALES	U.CATOLICA DE VALPARAISO	55	1444	1279	311	0	80	680	568	624	648	679	24	754,25	653,90	0	1,4	3%	56%	84%	21%	24%	44%	\$ 1.170.300
1437	PED EN INGLES	U.CATOLICA DE VALPARAISO	35	699	585	143	0	52	642	551	596	644	648	21	710,55	624,85	0	1,3	0%	35%	81%	10%	21%	17%	\$ 1.083.300
1866	PED EN INGLES Y TRADUCCION BILINGUE	U. CATOLICA DEL NORTE	40	313	245	75	0	45	629	530	580	570	621	26	694,10	589,20	0	1,1	0%	42%	78%	22%	7%	29%	\$ 1.477.000
2354	PED EN LENGUA CASTELLANA Y COMUNIC	U.ARTURO PRAT	35	381	340	68	0	46	559	493	526	608	588	28	653,60	553,40	0	1,9	0%	65%	57%	7%	54%	15%	\$ 1.185.000
1398	PED EN MATEMATICA Y EDUC TECNOLOGICA	U.DE CONCEPCION	45	221	185	50	0	50	509	562	536	602	542	43	715,00	490,50	0	1,6	2%	58%	80%	0%	4%	40%	\$ 1.063.000
2352	PED EN MATEMATICA Y FISICA	U.ARTURO PRAT	35	121	104	13	0	35	458	502	480	558	529	54	671,05	460,20	0	2,6	0%	60%	63%	3%	34%	34%	\$ 1.185.000
1475	PED EN MATEMATICAS	U.CATOLICA DE VALPARAISO	50	484	420	103	0	75	580	632	606	643	638	34	782,80	604,15	0	1,2	3%	55%	83%	13%	13%	59%	\$ 1.083.300
3517	PED EN MATEMATICAS Y COMPUTACION	U.CATOLICA DE MAULE	45	397	352	63	0	50	556	613	585	638	625	36	732,64	587,79	0	1,8	0%	38%	74%	2%	0%	44%	\$ 1.245.000
1439	PED EN MUSICA	U.CATOLICA DE VALPARAISO	25	334	29	28	0	28	652	585	619	623	654	39	740,55	558,25	0	1,0	4%	54%	89%	14%	14%	54%	\$ 1.083.300
1414	PED EN QUIMICA Y CC. NN	U.CATOLICA DE VALPARAISO	20	291	254	41	0	40	547	548	547	603	586	21	689,10	570,65	0	2,0	0%	35%	88%	5%	48%	35%	\$ 1.170.300
1441	PED EN RELIGION Y MORAL	U.CATOLICA DE VALPARAISO	5	78	5	3	0	5	555	478	516	530	574	33	637,60	539,90	0	1,4	0%	20%	80%	0%	0%	60%	\$ 1.083.300
3058	PED MATEMATICA	U.DE LA FRONTERA	30	468	439	80	0	35	562	615	589	674	633	43	795,48	584,22	0	1,4	3%	69%	91%	3%	3%	37%	\$ 932.500
2521	PED MATEMATICA Y COMPUTACION	U.DE LA SERENA	30	222	204	30	0	40	482	564	523	607	577	42	698,20	526,70	0	1,6	0%	60%	78%	0%	8%	55%	\$ 1.146.000
3724	PED MEDIA EN CC.NN Y BIOLOGIA	U.CATOLICA DE TEMUCO	40	328	291	30	0	60	539	530	534	603	588	35	692,53	547,73	0	2,3	0%	55%	85%	3%	5%	23%	\$ 1.100.000
3729	PED MEDIA EN MATEMATICA	U.CATOLICA DE TEMUCO	40	253	235	17	1	56	501	567	534	597	583	53	791,18	526,21	0	2,2	2%	55%	80%	0%	2%	41%	\$ 1.100.000
3511	PED. EDUCACION FISICA DAMAS Y VARONES	U.CATOLICA DE MAULE	60	476	377	74	0	66	566	582	574	627	615	25	688,64	586,01	0	2,4	2%	41%	88%	5%	2%	56%	\$ 1.245.000
2609	PED. EN CASTELLANO, LIC EN EDUC.	U.PLAYA ANCHA,CS.DE LA EDUC	25	241	223	28	0	51	590	500	545	568	577	23	622,50	544,70	0	2,2	0%	35%	71%	8%	31%	31%	\$ 1.061.000
1784	PED. EN COMUNICACION EN LENGUA MATERNA	U.AUSTRAL DE CHILE	30	272	237	44	0	35	640	529	585	646	652	39	767,55	596,30	0	1,2	0%	66%	86%	3%	9%	26%	\$ 1.476.000
1336	PED. EN CS NATURALES Y FISICA	U.DE CONCEPCION	25	356	295	31	0	35	548	540	544	616	560	17	599,25	543,00	0	2,5	0%	54%	80%	3%	6%	29%	\$ 1.063.000
2552	PED. EN EDUCACION DIFERENCIAL	U.DE LA SERENA	40	356	310	70	0	46	572	525	549	621	604	23	675,75	575,35	0	1,3	0%	61%	89%	2%	7%	2%	\$ 1.146.000
2986	PED. EN EDUCACION MATEMATICA	U.DEL BIO-BIO	80	254	201	39	0	68	512	572	542	607	583	48	787,61	527,00	0	2,0	1%	56%	60%	1%	3%	49%	\$ 1.125.000
1885	PED. EN FILOSOFIA Y RELIGION	U. CATOLICA DEL NORTE	15	128	13	2	0	6	531	511	521	534	553	10	564,30	531,60	0	1,8	0%	50%	100%	0%	0%	33%	\$ 1.401.000
2698	PED. EN HISTORIA Y GEOGRAFIA	U.PLAYA ANCHA,CS.DE LA EDUC	25	236	214	41	0	50	597	525	561	541	586	19	628,70	559,20	0	2,5	0%	40%	56%	4%	48%	46%	\$ 1.061.000
3055	PED. EN HISTORIA,GEOGRAFIA Y ED.CIVICA	U.DE LA FRONTERA	35	733	704	124	0	40	636	538	587	629	655	33	737,00	617,66	0	1,2	0%	83%	78%	5%	0%	55%	\$ 932.500
2672	PED. EN MATEMATICA Y COMPUTACION	U.PLAYA ANCHA,CS.DE LA EDUC	25	107	90	16	0	24	534	586	560	567	582	71	761,20	497,50	0	1,5	8%	38%	67%	4%	38%	58%	\$ 1.042.000
1345	PED. EN MATEMATICAS Y COMPUTACION	U.DE CONCEPCION	35	245	198	59	1	37	604	652	628	661	616	36	738,75	571,25	0	1,2	14%	38%	84%	8%	0%	62%	\$ 1.063.000
2224	PED. EN MATEMATICAS Y COMPUTACION	U.DE TARAPACA	59	289	244	26	0	56	421	505	463	608	539	53	696,50	451,50	0	2,4	0%	52%	68%	0%	0%	32%	\$ 950.400
1337	PED.EN CS NATURALES Y QUIMICA	U.DE CONCEPCION	25	290	253	12	0	35	575	554	564	608	575	13	616,00	559,75	0	2,7	0%	57%	97%	9%	9%	17%	\$ 1.063.000
2607	PED.EN EDUC. DIFERENCIAL, LIC.	U.PLAYA ANCHA,CS.DE LA EDUC	30	326	231	29	0	45	587	541	564	575	583	22	638,50	549,00	0	2,6	0%	47%	84%	7%	20%	7%	\$ 1.061.000
2608	PED.EN EDUC. DIFERENCIAL, LIC.	U.PLAYA ANCHA,CS.DE LA EDUC	25	160	119	17	0	50	523	508	516	572	542	25	599,80	500,10	0	2,6	0%	40%	78%	4%	36%	4%	\$ 1.061.000
2972	PEDAG EN CASTELLANO Y COMUNICACIONES	U.DEL BIO-BIO	40	552	474	66	0	44	616	496	556	628	625	19	682,24	604,43	0	1,7	0%	64%	68%	0%	5%	25%	\$ 1.040.000
2976	PEDAG EN INGLES Y TRAD INGLES-ESPAÑOL	U.DEL BIO-BIO	40	449	373	89	0	44	629	534	582	628	643	32	755,21	609,05	0	1,4	0%	48%	55%	2%	7%	27%	\$ 1.040.000
3513	PEDAG EN RELIGION Y FILOSOFIA	U.CATOLICA DE MAULE	40	176	142	22	0	44	547	521	534	570	582	19	635,46	554,82	0	2,7	0%	52%	73%	0%	2%	48%	\$ 1.145.000
2524	PEDAGOGIA BIOLOGIA Y CS NN	U.DE LA SERENA	40	445	419	79	0	50	563	538	550	626	601	24	702,15	571,90	0	1,7	0%	50%	92%	2%	10%	20%	\$ 1.146.000
2645	PEDAGOGIA EDUC FISICA DAMAS	U.PLAYA ANCHA,CS.DE LA EDUC	30	385	300	49	0	45	600	543	571	605	600	19	674,80	571,60	0	2,0	0%	56%	96%	9%	38%	0%	\$ 1.061.000
2647	PEDAGOGIA EDUC FISICA VARONES	U.PLAYA ANCHA,CS.DE LA EDUC	30	538	449	120	0	45	629	566	597	576	621	14	683,80	603,00	0	1,4	0%	47%	82%	7%	18%	100%	\$ 1.061.000
2275	PEDAGOGIA EDUCACION FISICA	U.DE TARAPACA	58	697	646	161	0	58	516	521	515	636	586	18	685,60	563,70	0	1,8	0%	50%	78%	2%	9%	48%	\$ 950.400
2630	PEDAGOGIA EN ARTES PLASTICAS	U.PLAYA ANCHA,CS.DE LA EDUC	20	345	295	49	0	30	638	544	591	557	615	26	693,50	584,70	0	1,7	3%	27%	87%	17%	30%	37%	\$ 1.061.000
2660	PEDAGOGIA EN BIOLOGIA Y CIENCIAS	U.PLAYA ANCHA,CS.DE LA EDUC	35	339	316	27	0	53	556	552	554	586	576	23	628,60	546,50	0	2,8	0%	49%	83%	2%	40%	42%	\$ 1.061.000
2441	PEDAGOGIA EN BIOLOGIA Y CIENCIAS NATURALES	U.DE ANTOFAGASTA	35	265	256	58	0	52	527	521	524	609	580	25	682,00	552,40	0	1,9	2%	56%	85%	15%	6%	25%	\$ 1.315.000
2610	PEDAGOGIA EN CASTELLANO	U.PLAYA ANCHA,CS.DE LA EDUC	30	466	422	44	0	45	647	538	592	570	614	22	690,60	586,60	0	2,3	0%	40%	60%	2%	38%	33%	\$ 1.061.000
2291	PEDAGOGIA EN CASTELLANO Y COMUNICACION	U.DE TARAPACA	58	438	396	35	0	58	507	476	491	601	559	40	694,10	520,10	0	2,1	0%	53%	72%	2%	5%	45%	\$ 1.026.400

ANEXO N°1. INFORMACIÓN COMPARATIVA DE CARRERAS DE UNIVERSIDADES DEL CONSEJO DE RECTORES. ADMISIÓN ORDINARIA 2004.

Código Carrera	NOMBRE DE LA CARRERA	NOMBRE UNIVERSIDAD	Vac. Ofrec.	Postulaciones			Postul. 1ra Pref. 1.000 Mejores P.S.U.	P O S T U L A N T E S S E L E C C I O N A D O S																	
				Totales	Válidas	1ra Val.		Promedios por Prueba				Puntaje de Selección				N° Ptes. Nacionales	Pref. Prom.	Tramo AFI N°5	Última Prom.	Rama. Educac. Científ. Human.	Depend. Educac. Partic. Pagado	Región Metrop.	Sexo Mascul.	Arancel Anual (incluida la matrícula)	
								N°	L.y C.	Mat.	PSU	NEM	Prom.	D. Est.	Máximo										Mínimo
CARRERAS NO COMPARABLES CON LAS DE LA PUC DE CHILE																									
2541	PEDAGOGIA EN CASTELLANO Y FILOSOFIA	U.DE LA SERENA	40	456	428	94	0	45	629	492	560	607	638	29	719,40	607,20	0	1,5	0%	60%	82%	2%	11%	27%	\$ 1.146.000
2544	PEDAGOGIA EN EDUC. MUSICAL	U.DE LA SERENA	35	351	306	107	0	40	583	541	562	622	618	32	706,00	584,60	0	1,2	0%	63%	90%	5%	10%	70%	\$ 1.146.000
2640	PEDAGOGIA EN EDUCACION MUSICAL	U.PLAYA ANCHA,CS.DE LA EDUC	25	305	262	47	0	38	630	562	596	555	612	31	738,50	583,40	0	2,0	3%	45%	71%	3%	24%	95%	\$ 1.061.000
2643	PEDAGOGIA EN EDUCACION TECNOLOGICA	U.PLAYA ANCHA,CS.DE LA EDUC	20	113	69	7	0	22	503	518	511	541	530	36	630,60	485,30	0	2,9	0%	50%	77%	9%	0%	32%	\$ 1.061.000
2655	PEDAGOGIA EN FILOSOFIA	U.PLAYA ANCHA,CS.DE LA EDUC	20	306	263	17	0	40	611	519	565	525	580	23	677,80	554,90	0	3,0	0%	58%	78%	13%	43%	65%	\$ 968.000
1910	PEDAGOGIA EN FILOSOFIA	U.DE VALPARAISO	50	671	638	88	0	80	609	513	561	546	601	18	673,75	582,75	0	2,4	0%	38%	79%	8%	41%	56%	\$ 1.051.000
2666	PEDAGOGIA EN FISICA Y COMPUTACION	U.PLAYA ANCHA,CS.DE LA EDUC	20	174	150	21	0	40	501	537	519	519	539	26	627,40	495,50	0	2,1	0%	48%	65%	3%	25%	80%	\$ 1.042.000
2650	PEDAGOGIA EN HISTORIA Y GEOGRAFIA	U.PLAYA ANCHA,CS.DE LA EDUC	30	694	623	51	0	45	658	558	608	555	626	26	734,60	597,50	0	2,3	2%	47%	67%	4%	44%	69%	\$ 1.061.000
2542	PEDAGOGIA EN HISTORIA Y GEOGRAFIA	U.DE LA SERENA	40	743	711	186	0	45	580	508	544	657	656	20	716,50	633,40	0	1,4	0%	53%	76%	2%	9%	36%	\$ 1.146.000
1357	PEDAGOGIA EN INGLES	U.DE CONCEPCION	50	1193	875	196	0	55	642	560	601	641	615	23	699,00	586,75	0	1,3	0%	35%	51%	9%	0%	36%	\$ 1.063.000
2543	PEDAGOGIA EN INGLES	U.DE LA SERENA	35	395	353	90	0	40	609	548	578	615	630	35	722,15	588,50	0	1,3	0%	48%	68%	8%	8%	33%	\$ 1.146.000
2625	PEDAGOGIA EN INGLES	U.PLAYA ANCHA,CS.DE LA EDUC	30	509	439	68	0	45	615	541	578	598	606	21	676,00	581,40	0	2,0	0%	36%	71%	0%	36%	40%	\$ 1.061.000
3726	PEDAGOGIA EN INGLES	U.CATOLICA DE TEMUCO	40	425	353	82	0	60	592	518	555	628	617	25	682,29	585,38	0	1,3	0%	55%	67%	0%	0%	25%	\$ 1.100.000
2659	PEDAGOGIA EN INGLES	U.PLAYA ANCHA,CS.DE LA EDUC	25	290	244	49	0	50	571	507	539	564	567	24	656,10	543,10	0	2,4	0%	52%	58%	2%	28%	36%	\$ 1.061.000
2302	PEDAGOGIA EN INGLES	U.ARTURO PRAT	35	363	324	68	0	45	557	493	525	633	598	31	715,45	557,25	0	1,7	0%	62%	60%	7%	38%	27%	\$ 1.185.000
2290	PEDAGOGIA EN INGLES	U.DE TARAPACA	58	459	398	66	0	58	531	490	510	600	571	40	710,60	528,50	0	1,9	0%	45%	71%	3%	12%	29%	\$ 950.400
2673	PEDAGOGIA EN MATEMATICA Y COMPUTACION	U.PLAYA ANCHA,CS.DE LA EDUC	35	281	259	27	0	53	510	576	543	556	562	46	755,70	506,90	0	2,2	2%	45%	79%	2%	30%	60%	\$ 1.042.000
2525	PEDAGOGIA EN MATEMATICAS Y FISICA	U.DE LA SERENA	30	178	167	18	1	35	503	564	533	575	568	81	770,25	472,40	0	2,0	9%	54%	77%	11%	11%	49%	\$ 1.146.000
2670	PEDAGOGIA EN QUIMICA Y CIENCIAS	U.PLAYA ANCHA,CS.DE LA EDUC	20	225	215	25	0	40	531	534	533	586	563	16	625,70	546,20	0	2,0	0%	50%	93%	10%	43%	25%	\$ 1.042.000
2978	PEDAGOGIA HISTORIA Y GEOGRAFIA	U.DEL BIO-BIO	40	678	577	91	0	44	645	546	596	588	652	24	727,44	623,28	0	2,1	0%	41%	68%	0%	14%	68%	\$ 1.040.000
2285	PEDAGOGIA HISTORIA Y GEOGRAFIA	U.DE TARAPACA	58	718	665	100	0	58	557	492	524	602	598	45	761,15	562,50	0	2,0	0%	57%	69%	0%	21%	59%	\$ 950.400
3615	PEDAGOGIA MEDIA EN RELIGION	U.CATOLICA DE LA SANTISIMA C	45	158	21	7	0	15	518	500	509	556	533	35	621,50	502,00	0	2,7	0%	13%	60%	7%	0%	47%	\$ 1.040.000
2526	PEDAGOGIA QUIMICA Y CS NN	U.DE LA SERENA	30	168	156	23	0	40	505	510	508	569	558	26	656,45	527,40	0	2,0	0%	53%	75%	3%	25%	33%	\$ 1.146.000
1591	PILOTO COMERCIAL	U.TEC.F.SANTA MARIA	35	143	19	17	1	17	660	678	669	639	654	42	763,40	603,40	1	1,0	29%	71%	100%	65%	76%	94%	\$ 1.967.000
1666	PUBLICIDAD	U.DE SANTIAGO DE CHILE	60	1401	1123	201	0	85	668	579	623	645	655	23	734,79	626,65	0	2,4	2%	68%	91%	27%	80%	61%	\$ 1.816.750
3604	QUIMICA MARINA	U.CATOLICA DE LA SANTISIMA C	40	405	321	7	0	70	518	518	518	556	527	23	590,20	500,10	0	3,7	0%	60%	91%	9%	7%	19%	\$ 1.333.000
2530	QUIMICO LABORATORISTA	U.DE LA SERENA	50	350	334	49	0	65	548	541	545	640	603	35	716,30	559,45	0	1,8	0%	65%	95%	3%	11%	28%	\$ 1.516.000
2230	QUIMICO LABORATORISTA	U.DE TARAPACA	58	383	362	42	0	58	496	537	517	677	601	30	736,15	576,10	0	2,0	0%	67%	90%	3%	3%	45%	\$ 1.176.400
1786	TEC MEDICA	U.AUSTRAL DE CHILE	60	317	289	64	0	70	597	581	589	656	632	31	735,26	592,67	0	2,5	1%	67%	99%	6%	9%	30%	\$ 1.796.000
1555	TEC UNIV ELECTRICIDAD	U.TEC.F.SANTA MARIA	40	177	83	9	0	10	579	564	571	582	564	37	620,10	524,40	0	1,2	0%	70%	20%	0%	10%	80%	\$ 1.079.000
1557	TEC UNIV PROYECTOS Y DISEÑOS ESTRUC	U.TEC.F.SANTA MARIA	20	87	35	0	0	1	538	574	556	579	561	0	560,80	560,80	0	6,0	0%	0%	100%	0%	0%	0%	\$ 1.079.000
3097	TEC UNIV AGROINDUSTRIAL	U.DE LA FRONTERA	30	107	78	4	0	25	461	475	468	516	494	25	551,20	454,40	0	4,3	0%	56%	68%	4%	12%	36%	\$ 932.500
3272	TEC UNIV CONSERV.DE ALIMENTOS POR FRIO	U.DE LOS LAGOS	25	116	95	5	0	23	441	464	452	516	495	21	549,40	460,40	0	3,0	0%	70%	78%	4%	13%	48%	\$ 862.000
1553	TEC UNIV CONTROL DE ALIMENTOS	U.TEC.F.SANTA MARIA	25	168	81	2	0	11	540	529	534	585	544	19	588,50	522,40	0	3,7	0%	64%	73%	36%	18%	36%	\$ 1.079.000
1556	TEC UNIV ELECTRONICA	U.TEC.F.SANTA MARIA	40	191	104	8	0	10	520	553	537	607	549	33	643,40	525,30	0	1,3	0%	60%	30%	10%	20%	90%	\$ 1.079.000
3269	TEC UNIV EN ACUICULTURA	U.DE LOS LAGOS	30	151	110	10	0	31	460	487	473	475	494	21	552,05	453,00	0	2,6	0%	32%	65%	10%	3%	68%	\$ 862.000
1531	TEC UNIV EN CONSTRUCCION	U.TEC.F.SANTA MARIA	70	252	184	14	0	27	535	583	559	550	554	27	625,60	523,10	0	2,2	0%	56%	85%	7%	33%	85%	\$ 1.079.000
1552	TEC UNIV EN CONSTRUCCION	U.TEC.F.SANTA MARIA	30	167	89	7	0	9	520	557	538	570	546	18	572,20	526,10	0	1,4	0%	33%	89%	0%	11%	67%	\$ 1.079.000
1532	TEC UNIV EN CONTROL ALIMENTOS	U.TEC.F.SANTA MARIA	25	221	174	6	0	30	533	553	543	591	551	17	591,30	528,80	0	3,7	0%	63%	87%	10%	33%	30%	\$ 1.079.000
1542	TEC UNIV EN CONTROL DEL MEDIO AMBIENTE	U.TEC.F.SANTA MARIA	25	162	129	5	0	25	536	562	549	560	550	19	597,50	520,00	0	3,2	0%	48%	96%	0%	32%	56%	\$ 1.079.000
1534	TEC UNIV EN ELECTRICIDAD	U.TEC.F.SANTA MARIA	50	249	189	17	0	34	520	562	541	583	547	21	599,20	520,20	0	2,9	0%	62%	35%	0%	12%	97%	\$ 1.079.000
1535	TEC UNIV EN ELECTRONICA	U.TEC.F.SANTA MARIA	70	347	276	43	0	76	546	579	563	580	562	35	695,50	521,60	0	2,0	1%	68%	68%	12%	22%	95%	\$ 1.079.000
1592	TEC UNIV EN MANT AERONAUTICO	U.TEC.F.SANTA MARIA	45	150	46	23	0	34	601	596	599	554	584	19	620,30	551,80	0	1,6	0%	65%	88%	38%	62%	94%	\$ 1.306.000
1543	TEC UNIV EN PROYECTOS DE INGENIERIA	U.TEC.F.SANTA MARIA	25	104	80	2	0	4	546	557	552	543	547	23	579,00	520,10	0	2,8	0%	75%	75%	0%	25%	50%	\$ 1.079.000
1541	TEC UNIV EN QUIMICA	U.TEC.F.SANTA MARIA	25	161	134	8	0	30	552	565	559	568	559	25	625,90	523,30	0	3,2	0%	53%	90%	20%	30%	47%	\$ 1.079.000
3271	TEC UNIV EN RECURSOS FORESTALES	U.DE LOS LAGOS	30	140	90	5	0	28	464	465	464	495	487	23	575,75	454,80	0	3,4	0%	61%	61%	7%	21%	68%	\$ 862.000

ANEXO N°1. INFORMACIÓN COMPARATIVA DE CARRERAS DE UNIVERSIDADES DEL CONSEJO DE RECTORES. ADMISIÓN ORDINARIA 2004.

Código Carrera	NOMBRE DE LA CARRERA	NOMBRE UNIVERSIDAD	Vac. Ofrec.	Postulaciones			Postul. 1ra Pref. Mejores P.S.U.	P O S T U L A N T E S S E L E C C I O N A D O S																	
				Totales	Válidas	1ra Val.		Promedios por Prueba				Puntaje de Selección				N° Ptes. Nacionales	Pref. Prom.	Tramo AFI N°5	Última Prom.	Rama. Educac. Científ. Human.	Depend. Educac. Partic. Pagado	Región Metropol.	Sexo Mascul.	Arancel Anual (incluida la matrícula)	
								N°	L.y C.	Mat.	PSU	NEM	Prom.	D. Est.	Máximo										Mínimo
CARRERAS NO COMPARABLES CON LAS DE LA PUC DE CHILE																									
1558	TEC UNIV INDUSTRIAS MADERERAS	U.TEC.F.SANTA MARIA	20	62	17	1	0	1	469	622	546	538	538	0	538,20	538,20	0	1,0	0%	0%	100%	0%	0%	100%	\$ 1.079.000
1540	TEC UNIV INFORMATICA	U.TEC.F.SANTA MARIA	50	425	325	54	0	60	574	599	587	580	580	33	666,20	541,20	0	1,8	0%	70%	75%	7%	23%	85%	\$ 1.079.000
1551	TEC UNIV INFORMATIVA	U.TEC.F.SANTA MARIA	40	234	139	12	0	24	520	567	543	582	549	24	615,90	523,40	0	1,9	0%	50%	50%	4%	8%	79%	\$ 1.079.000
1536	TEC UNIV MATRICERIA PLAST-METALES	U.TEC.F.SANTA MARIA	25	75	51	1	0	5	551	573	562	472	538	6	543,20	527,60	0	3,4	0%	60%	80%	20%	40%	100%	\$ 1.079.000
1559	TEC UNIV MEC AUTOMOTRIZ	U.TEC.F.SANTA MARIA	25	133	57	6	0	10	542	546	544	557	540	16	573,40	520,70	0	2,1	0%	40%	60%	0%	0%	80%	\$ 1.079.000
1537	TEC UNIV MECANICA AUTOMOTRIZ	U.TEC.F.SANTA MARIA	50	255	189	35	0	46	523	569	546	584	551	24	613,00	520,10	0	1,5	0%	65%	70%	15%	11%	98%	\$ 1.079.000
1538	TEC UNIV MECANICA INDUSTRIAL	U.TEC.F.SANTA MARIA	30	144	109	12	0	20	558	557	557	578	556	16	585,30	526,30	0	1,7	0%	75%	55%	10%	30%	95%	\$ 1.079.000
1560	TEC UNIV MECANICA INDUSTRIAL	U.TEC.F.SANTA MARIA	25	125	60	4	0	7	526	561	543	564	545	12	564,00	529,40	0	2,3	0%	57%	86%	0%	14%	86%	\$ 1.079.000
1539	TEC UNIV PREVENCIÓN DE RIESGOS	U.TEC.F.SANTA MARIA	30	239	157	22	0	40	564	561	563	581	560	28	656,00	525,90	0	1,8	0%	70%	85%	18%	28%	55%	\$ 1.079.000
1561	TEC UNIV PREVENCIÓN DE RIESGOS	U.TEC.F.SANTA MARIA	40	155	71	4	0	14	549	552	551	585	551	19	597,10	520,00	0	2,7	0%	29%	86%	0%	0%	36%	\$ 1.079.000
1533	TEC UNIV PROYECTO-DISEÑO MECANICO	U.TEC.F.SANTA MARIA	25	95	71	3	0	7	550	565	558	520	545	11	565,60	532,60	0	2,9	0%	71%	86%	14%	14%	71%	\$ 1.079.000
1554	TEC UNIV PROYECTOS DE INGENIERIA	U.TEC.F.SANTA MARIA	30	114	54	2	0	3	587	543	565	615	566	52	639,80	524,40	0	1,7	0%	33%	67%	0%	0%	67%	\$ 1.079.000
1562	TEC UNIV QUIMICA	U.TEC.F.SANTA MARIA	25	118	70	3	0	14	523	556	540	591	549	20	600,90	526,80	0	3,0	0%	43%	100%	7%	7%	57%	\$ 1.079.000
2695	TEC. EN DEPORTES Y RECREACION LIC.CS.ACT.FISICA	U.PLAYA ANCHA,CS.DE LA EDUC	25	389	342	66	0	50	583	552	567	553	590	12	626,70	569,40	0	1,7	0%	32%	78%	10%	30%	84%	\$ 1.061.000
2711	TEC. UNIV EN OBRAS CIVILES	U.DE ATACAMA	30	147	111	17	0	29	467	508	487	549	532	43	640,60	451,40	0	2,1	0%	72%	41%	3%	3%	59%	\$ 1.197.345
2710	TEC. UNIV MANT EQUIPOS INDUSTRI	U.DE ATACAMA	40	160	122	20	0	33	424	497	461	515	505	31	576,20	457,70	0	1,9	0%	82%	33%	0%	9%	100%	\$ 1.197.345
2713	TEC. UNIV PLANTAS METALURGICAS	U.DE ATACAMA	30	104	74	6	0	15	454	518	486	501	509	41	606,50	467,90	0	2,2	0%	67%	20%	0%	7%	73%	\$ 1.197.345
2717	TEC. UNIV. EN ADM. DE EMPRESAS	U.DE ATACAMA	30	202	167	35	0	36	500	510	505	576	557	36	682,80	522,60	0	1,7	0%	61%	19%	3%	0%	53%	\$ 1.197.345
2718	TEC. UNIV. EN ANAL. Y PROGR. DE SIST. COMPUT	U.DE ATACAMA	30	159	122	10	0	34	454	508	481	489	499	32	618,80	458,60	0	2,9	0%	79%	56%	0%	6%	82%	\$ 1.197.345
2719	TEC. UNIV. EN INSTR. Y AUTOM. INDUSTRIAL	U.DE ATACAMA	30	135	109	23	0	34	481	517	499	527	534	45	667,00	471,70	0	1,5	0%	65%	21%	0%	3%	94%	\$ 1.197.345
2254	TECNOL.MED.M/LAB.CLIN-HEMA.Y BANCO DE S	U.DE TARAPACA	18	225	219	42	0	18	610	582	596	724	672	29	765,40	648,25	0	1,6	6%	83%	89%	17%	0%	50%	\$ 1.176.400
2253	TECNOL.MED.M/RADIOLOGIA Y FIS.MEDICA	U.DE TARAPACA	18	148	140	40	0	18	635	621	628	725	691	15	713,80	667,50	0	1,5	0%	78%	94%	11%	11%	72%	\$ 1.176.400
1948	TECNOLOGIA MEDICA	U.DE VALPARAISO	44	433	399	78	0	49	598	599	598	667	642	25	737,60	615,70	0	2,1	2%	49%	90%	10%	39%	43%	\$ 1.611.000
1728	TECNOLOGIA MEDICA	U.AUSTRAL DE CHILE	45	426	401	59	0	52	667	640	653	716	696	18	735,68	673,79	0	3,1	10%	73%	98%	13%	0%	38%	\$ 1.796.000
1381	TECNOLOGIA MEDICA	U.DE CONCEPCION	65	556	516	67	0	82	652	646	649	702	653	19	716,45	626,00	0	2,5	9%	68%	95%	20%	4%	49%	\$ 2.231.000
3035	TECNOLOGIA MEDICA	U.DE LA FRONTERA	40	378	367	104	0	40	662	629	646	690	704	18	763,18	681,56	0	1,4	13%	78%	100%	5%	0%	38%	\$ 1.548.500
1949	TECNOLOGIA MEDICA	U.DE VALPARAISO	50	652	617	113	0	60	650	634	642	710	686	20	758,60	658,50	0	1,7	8%	67%	98%	28%	13%	47%	\$ 1.611.000
2433	TECNOLOGIA MEDICA	U.DE ANTOFAGASTA	40	442	427	91	0	48	629	608	618	698	672	20	715,15	643,55	0	1,5	4%	77%	92%	13%	4%	52%	\$ 1.575.000
3422	TECNOLOGIA MEDICA	U.DE TALCA	50	338	299	37	0	60	618	615	617	692	666	24	738,57	636,41	0	2,7	2%	72%	95%	17%	5%	45%	\$ 1.582.000
1186	TECNOLOGIA MEDICA C/M, LICENCIATURA	U.DE CHILE	70	558	390	100	0	71	703	682	693	714	695	16	742,30	673,40	0	2,2	46%	52%	96%	20%	89%	44%	\$ 1.950.800
1680	TECNOLOGO EN ADM DE PERSONAL	U.DE SANTIAGO DE CHILE	40	230	160	14	0	41	589	534	561	645	596	22	669,90	570,20	0	2,6	0%	61%	56%	7%	83%	34%	\$ 1.221.850
1681	TECNOLOGO EN ALIMENTOS	U.DE SANTIAGO DE CHILE	60	246	148	17	0	50	573	550	561	642	596	23	674,52	571,00	0	2,9	0%	66%	88%	2%	88%	24%	\$ 1.221.850
1685	TECNOLOGO EN AUTOMATIZACION INDUSTRIAL	U.DE SANTIAGO DE CHILE	45	142	103	14	0	19	546	569	557	640	599	18	644,50	570,20	0	1,6	0%	58%	68%	5%	84%	89%	\$ 1.221.850
1682	TECNOLOGO EN CONSTRUCCIONES DIURNO	U.DE SANTIAGO DE CHILE	45	173	117	19	0	35	582	590	586	631	605	28	670,90	570,10	0	2,2	0%	34%	74%	3%	83%	63%	\$ 1.221.850
1683	TECNOLOGO EN CONTROL INDUSTRIAL	U.DE SANTIAGO DE CHILE	40	146	111	0	0	10	579	589	584	583	587	16	624,80	571,20	0	3,9	0%	50%	70%	10%	100%	60%	\$ 1.221.850
1686	TECNOLOGO EN MANTENIMIENTO INDUS	U.DE SANTIAGO DE CHILE	45	139	107	4	0	14	544	555	549	628	586	16	628,11	570,00	0	2,8	0%	57%	57%	0%	93%	71%	\$ 1.221.850
1689	TECNOLOGO EN TELECOMUNICACIONES	U.DE SANTIAGO DE CHILE	45	270	202	22	0	57	573	555	564	622	592	21	658,46	570,00	0	2,6	0%	60%	67%	9%	93%	67%	\$ 1.221.850
1684	TECNOLOGO EN DISEÑO INDUSTRIAL	U.DE SANTIAGO DE CHILE	30	269	175	16	0	45	599	584	591	630	607	26	693,42	580,60	0	2,9	2%	64%	91%	11%	98%	49%	\$ 1.221.850
2693	TERAPIA OCUPACIONAL	U.PLAYA ANCHA,CS.DE LA EDUC	30	350	324	66	0	45	642	588	615	636	642	18	682,90	616,80	0	1,8	0%	44%	96%	22%	27%	22%	\$ 1.354.000
1732	TERAPIA OCUPACIONAL	U.AUSTRAL DE CHILE	50	445	409	87	0	55	596	577	587	645	632	29	716,42	600,29	0	1,9	0%	42%	95%	13%	4%	18%	\$ 2.016.000
3324	TERAPIA OCUPACIONAL	U.DE MAGALLANES	30	241	219	22	0	30	544	540	542	630	592	22	639,10	559,85	0	1,9	0%	67%	90%	13%	10%	43%	\$ 1.747.000
1187	TERAPIA OCUPACIONAL, LICENCIATURA	U.DE CHILE	35	374	263	47	0	38	701	664	682	691	681	16	744,35	662,90	0	2,0	32%	53%	100%	45%	95%	13%	\$ 1.796.200
2614	TRAD ALEMAN-ESPAÑOL Y T.U. EN TURISMO	U.PLAYA ANCHA,CS.DE LA EDUC	20	216	193	22	0	40	576	511	543	553	568	39	708,70	532,40	0	2,3	0%	58%	83%	8%	40%	38%	\$ 1.354.000
2627	TRAD FRANCES-ESPAÑOL Y T.U. EN TURISMO	U.PLAYA ANCHA,CS.DE LA EDUC	20	223	195	17	0	41	570	509	540	538	561	24	627,20	530,40	0	2,9	0%	37%	63%	7%	44%	32%	\$ 1.246.000
2629	TRADUCCION E INTREP. INGLES-ESPAÑOL	U.PLAYA ANCHA,CS.DE LA EDUC	35	454	399	37	0	54	593	522	557	575	581	16	623,50	560,20	0	2,5	0%	52%	78%	11%	41%	22%	\$ 1.246.000
1358	TRADUCCION/INTERPRETACION IDIOMA EXT.	U.DE CONCEPCION	75	1073	799	137	0	110	613	537	575	613	591	26	693,45	561,35	0	1,8	0%	52%	73%	15%	12%	32%	\$ 1.697.000
2563	TRADUCTOR INGLES-ESPAÑOL	U.DE LA SERENA	20	328	303	41	0	25	626	533	580	595	630	28	708,10	601,45	0	1,5	0%	76%	84%	12%	20%	12%	\$ 1.146.000
2328	TRADUCTOR INGLES-ESPAÑOL	U.ARTURO PRAT																							